

高圧洗浄機(自社製作品)製品分解図 ガソリントイプ

(2023年7月1日改訂)

□ JB911GC-b(a)	TH3000	3
□ JB1011G	WW907+MV540	4
□ JB1513G旧型	TT1512C+MV540	5
□ JB1513G新型	TT1512C+MV540	7
□ JA1011G, JA1011L	LWS3014+MV540F, VR54F	8
□ JA1513L	LWS325+VB3FF	9
□ JA160G	LWS3022+MV540F	11
□ JQ1011G, a, b, c	MW3SF30G+MV540, VR54	12
□ JQ1011GN-a	MW3SF30G+VR54	13
□ JQ1011GN, 1513GN, 820GN	MW3SF30G+VR54	14
□ JQ1513G, JQ1513G-a, b, c	MW3SF32G+MV540F	15
□ JP1011G, JP1511G	GA34B	17
□ JP1513Y	GA34B	18
□ JX1513G	MW3SF32G+VR54	22
□ 1515GCN	W954, W956+VB7	23
□ 1515GC-a	FWS3530+MV540	25
□ GC1515, GC1515-a	UH2014+MV540, VR54	27
□ 2011GCN	W953+MV540	29
□ GC2013, a	UH2014+MV560	31
□ 2015GCN	MW4HP35G1+VB7	33
□ 2015GCD	UH2016+k5.0	34
□ GC2015, GC2015a, GC2015b	UH2014+MV560, VR56	35
□ GC2015L, GC2015La, GC2015Lb	FWS3530G, FWS2-3530G+MV560, VR56	36
□ GF430	MW3SU79G, VB9	38
□ 530GF	MW3HP60B+VB7	39
□ 530GF(調圧弁)	MW3HP60B+MV500	41
□ 1015GF	W954, W956+VB7	43
□ GF1021, GF1515	FWS2-5030G, FWS2-3530G+VR54	45
□ GF723BR	HC556i+MV540	46
□ 1515GF	W954, W956+VB7	47
□ 1515GF(調圧弁)	W956+MV500	49
□ 1515GFcポンプ周り	FWS2-3530G+VR54	51
□ 2015GF	MW4HP35G1+VB7	52
□ 2015GFa, b, c, e	UH2016, UH2014+VB7, VB5a	53
□ GF2015	UH2014+VR56	54
□ 2011GF(ヒーター)	W953+MV540	55
□ 2011GF(スローダウン・ヒーター)	W953+MV540	57
□ 730GF	MW3HP60B+VB5	59
□ GF730, GF1030	MW3HP60B+VB5a	60
□ 740GF	MW570+RE952	62
□ GF820a	MW3SF53G+VR54F	63
□ 240GF旧型	SN30	64
□ 旧440GF	MS513	65
□ 440GF-d	MS513	67
□ 440GF-e	MS513	68
□ 440GFS	MS513	69
□ 560GF-a, b	MS613	70
□ GF560	MS615	71
□ 430GF	MW3SU79G+VB5	72
□ 2315GF-a	HC930+VBH	73
□ 3012GFS, GFSa, GFSb	T5050, HC930, PX17U+VBH	74
□ 3515GFS, a, b, c, e配管	PX15U, PX1535i+VHP, VHP39	75
□ GFS3515配管	PX1535i+VHP39	76
□ GFS3018N, 3515N		77
□ GFS5013N		81
□ 430GK-a	MW3SU79G+VB5	84
□ 430GKX, a	MW3SU79G+VB5	86
□ 530GK	MW3HP60B+VB7+KF2	88
□ 530GK(調圧弁)	MW3HP60B+MV500+KF2	90
□ 530GK-a	MW3HP60B+VB7(530GK-b:VB5)	92
□ 1015GK	W954+VB7+KF2	94
□ 730GK	MW3HP60B+VB5	96
□ GK2015配管	UH2014+VRT3	98
□ 1028GRシャフト周り	MW3HP60B	99
□ 530GRS	MW3HP60B+VB5	100
□ ST530G	MW3HP60B+VR56F	101
□ WJ5100G		105

【分解表の表記説明】

①図番	②コード	③品名	④数量	⑤キット内容	⑥キット	⑦LOT	⑧備考	⑨価格表	⑩納期
ASSY	TC4072000043F	アンローダ - VR54						○	B
ASSY	TC4072000043FA	アンローダ - VR54F (IN:PF/内ターハ)					IN:PFターハ	○	B
ASSY	TC4072000043FB	アンローダ - VR54 (止ねじ式ロックナット)						○	B
ASSY	TC4072000043FC	アンローダ - VR54F (IN:PF/内ターハ/止ねじ式ロックナット)					IN:PFターハ	○	B
1	TCC000160100	(SZ) ボディ	1				VR54	-	F
1a	TCC00016010F	(SZ) ボディ IN:ターハ加工	1				VR54F	-	F
2	TC0106200010	シート+OR (VR54/56, MV540/560)	1	○●				○	A
2a	B470302	OR 1.78×8.73	1					○	A
3	TC0157720060	ボールバルブ (MV540, 560, VR54, VR56)	1	○●				○	A
4	TC0139710010	スパーサー (MV540, VR54)	1					○	A
5	B471015	OR 1.78×14.00 AS015	1	○●				○	A
6	TGA00011003	バックアップリング B (MV540, VR54)	1	○●				○	A
7	B471017	OR 1.78×17.17 AS017	1	○●				○	A
17	B471017	OR 1.78×17.17 AS017	1	○●				○	A
18	B470401	OR 2.4×4.3	1	○●				○	A
19	TC0114710170	背圧弁 (MV540, VR54, 560)	1	●				○	A
20	TC0107720370	背圧スプリング (MV540, VR54, MV560)	1	●				○	A
21	B471016	OR 1.78×15.60 AS016	1	○●				○	A
22	TC0115710170	吐出シヨウト3/8M (MV540, MV560, VR54)	1					○	A
23	PA60101831	ロックナット 止穴付 (VB3)	1					○	A
24	BBHS04004T	止めねじ HS M4×4 トガリ	1					○	A
a	TC4079900020	リハアキット (VR54)	1		○			-	F
b	TC4079900016	コンプリートリハアキット (MV540, VR54)	1		●			○	A

- ① 図番
- ② コード番号 部品の個別コードを表しています。ご注文時に必ず明記下さい
- ③ 品名 部品の正式名称となります。ご注文時に必ず明記下さい
- ④ 数量 1台分の必要数を表示しています。
- ⑤ キット内容 ⑥のキットに含まれている内容を記号表示 (○●△) しています。
- ⑥ キット キット販売品 (○●△にて表示しています。)
- ⑦ LOT 最低発注単位 (ご注文の際は LOT 数の倍数にてご依頼下さい。)
- ⑧ 備考 詳細や注意点、旧コード、後継品等の追加情報を記載しています。
- ⑨ 価格表 別紙価格表に掲載されているものに○印を記載しています。
- ⑩ 納期 A=常備品 B=要製造品 C=取寄せ品 D=在庫限り E=要問合せ
F=供給不可品
- ※Aにつきましては当日～翌日の出荷予定となります。(在庫切れを除き)
B・C・D・Eの納期につきましては都度お問い合わせください。

JB911GC-b(a)

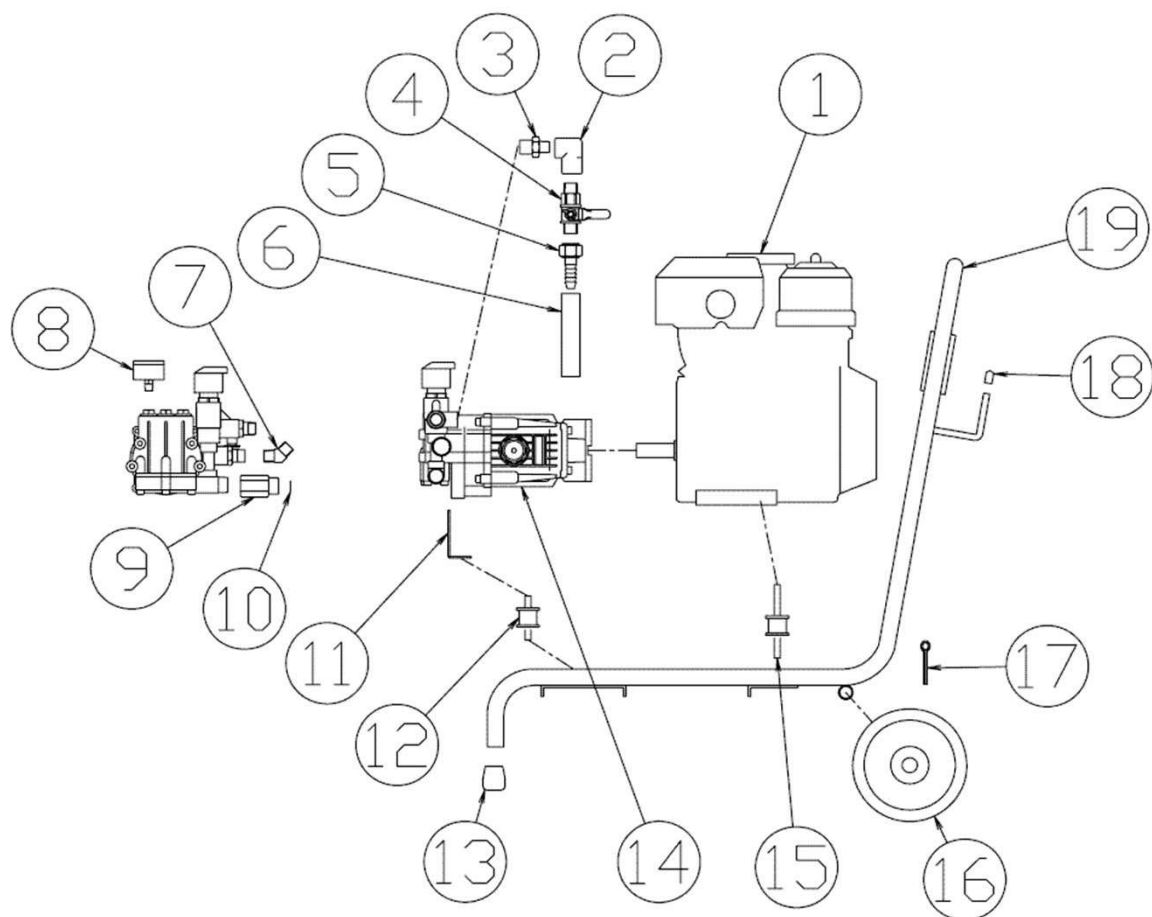

図番	コード	品名	数量	キット内容	キット	LOT	備考	価格表	納期
ASSY	2641A	(MSZ) 洗浄機 JB911GC(本体/No.) 廃番						-	F
ASSY		-						-	-
1	B010300	(SZ) ホンダ エンジン GC135-QFJ	1					-	F
2	B160902	高圧両スエール 1/4	1					○	A
3	F160343	(SZ) ニップル M14×1/4	1					-	F
4	B270102	両スエールロック BC1/4MM(AS)	1					○	A
5	B200701	黄銅タケコナット1/4×9 HJ022	1					○	A
6	1380J08020	(MI) 耐油プレートホース φ8(1/4)×20cm	1					○	A
7	B161902	高圧45° アダプター-3/8	1					○	A
8	B296302	圧力計 φ40×16MPa(1/8BACK)	1					○	A
9	F160332	(SZ) 凸凹サクションアダプター 1/2×50L(網付用)	1					-	F
10	2902K	吸水口フィルター #25×φ15.5(1/2用)	1				旧:B229101	○	A
11	F395302	(SX) ホンパース(JB911GC)	1					○	E
12	B155012	丸形防振ゴム φ30×26H(15-15)	1					○	A
13	B370601	パイプ用ゴム足 KP-7 黒	2					○	A
14	B060103	(MSZ) ホンパ TH3000C0 BSヘッド	1					-	F
15	B155011	丸形防振ゴム φ30×26H(15-30)	2					○	A
16	B140502	(MSZ) 車輪 φ150 ソリッドタイヤ	-2				金属イール/樹脂イール(白)	-	F
16a	AMTPR1505055	(SZ) 車輪 φ150 ソリッドタイヤ(AMKO)	-2				樹脂イール(灰)	-	F
16b	KRCW15055	車輪φ150×55(KR)	2				樹脂イール(リブ付/黒)	○	A
旧タイプの車輪は廃番です。新タイプでお求めください。 デザイン等が違いますので1台分2セットで交換してください。									
17	BBSP4035Z	(X) 割ピン 4×35Z	2					○	E
18	B900102	ゴムキャップ VCP8	1					○	A
19	F395601	(SZ) JB・JA 台車	1					-	F

JB1011G

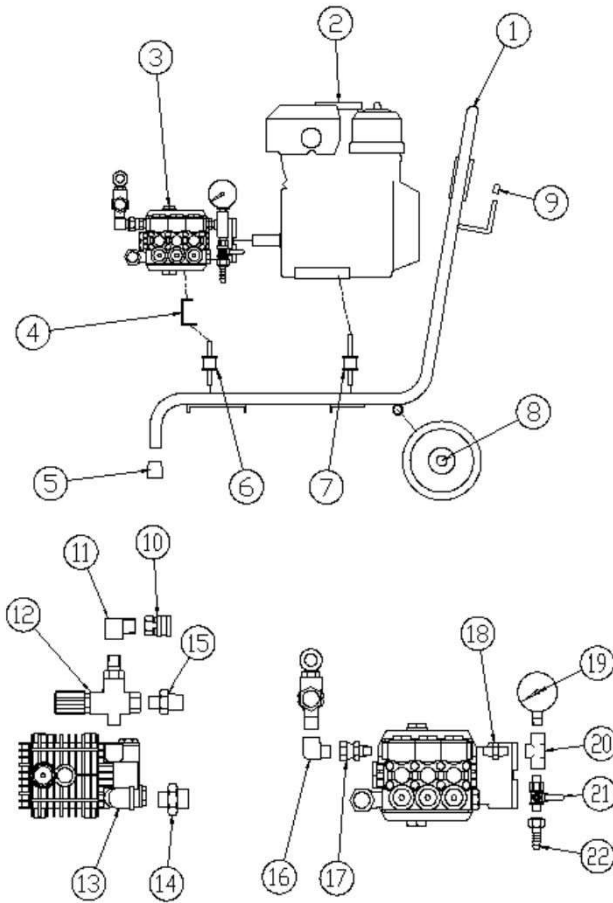

図番	コード	品名	数量	キット内容	キット	LOT	備考	価格表	納期
ASSY		-						-	-
1	F395601	(SZ) JB・JA 台車	1					-	F
2	B010500	(SZ) 三菱エンジン GM132PN-10E (インチ軸)	1					-	F
3	B060161	(MSZ) ポンプ WW907C0 BSヘッド	1					-	F
4	F396601	(SZ) ポンプベース JB・JA (三菱LN型)	1					-	F
5	B370601	パイプ用ゴム足 KP-7 黒	2					○	A
6	B155012	丸形防振ゴム φ30×26H(15-15)	1					○	A
7	B155011	丸形防振ゴム φ30×26H(15-30)	2					○	A
8	B140114	(SZ) 車輪 VN150 廃番	(2)				金属イール/樹脂ホース(白)	-	F
8a	AMTPR1505055	(SZ) 車輪 φ150 ソリッドタイヤ(AMKO)	(2)				樹脂イール(灰)	-	F
8b	KRCW15055	車輪φ150×55(KR)	2				樹脂イール(リブ付/黒)	○	A
旧タイプの車輪は廃番です。新タイプでお求めください。 デザイン等が違いますので1台分2ヶセットで交換してください。									
9	B900102	ゴムキャップ VCP8	2					○	A
10	B230111	黄銅カップソケット 2TSF	1					○	A
11		-	1				製造中止	-	-
11a	B160903	高圧両メスエルブ 3/8						○	A
11b	B160153	高圧ニップル 1/4×3/8						○	A
12	B070301	(MSZ) アンローター MV540	1					-	F
13	B180533	(S) ストリートエルブ 1/2×3/8M	1					○	C
14	F160330	(SZ) サクションアダプター 1/2(網付用) 中止	1					-	F
15	B200102	(SZ) 黄銅アダプター 3/8	1					-	F
16	B161703	高圧90° 凸凹アダプター 3/8	1					○	A
17	B162733	(SX@) 高圧片ユニオン 3/8×1/4	1					○	D
18	B160102	高圧ニップル 1/4	1					○	A
19	B290103	(MSZ) 圧力計 PAGT φ50×25MPa(シタネジ)	1					-	F
20	B162102	高圧チース 1/4	1					○	A
21	B270102	両オスボールコック BC1/4MM(AS)	1					○	A
22	B200701	黄銅タケコナット 1/4×9 HJ022	1					○	A

JB1513G 旧型

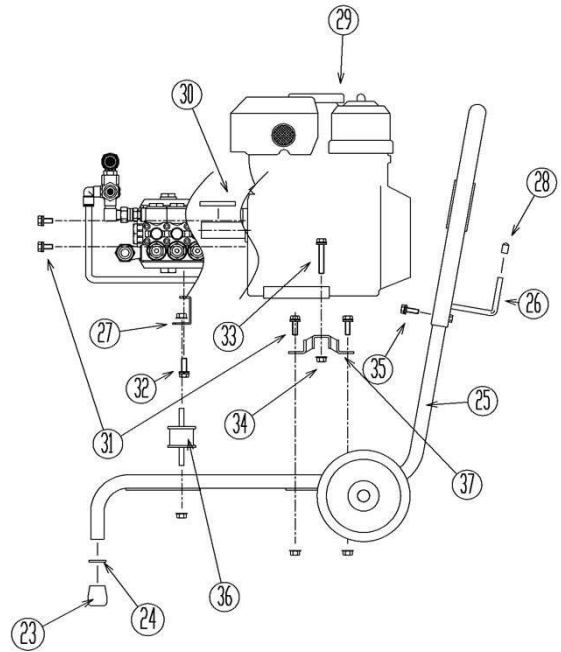
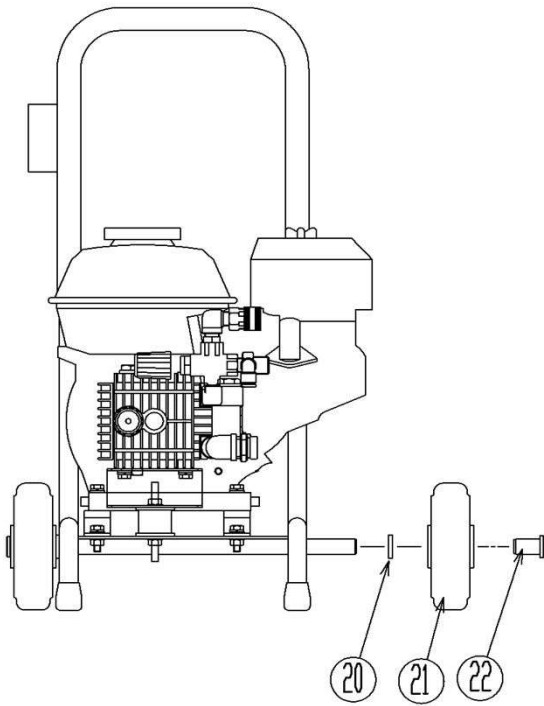
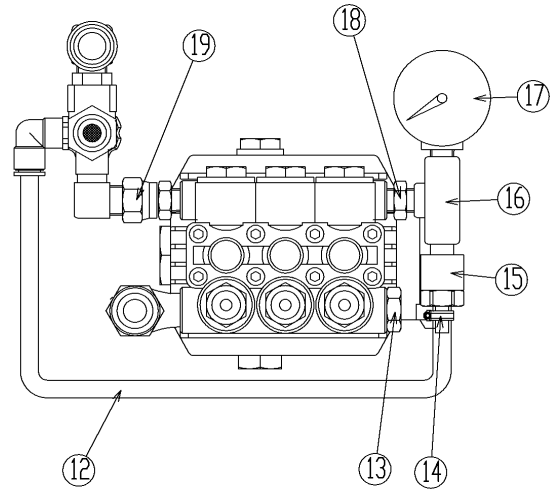
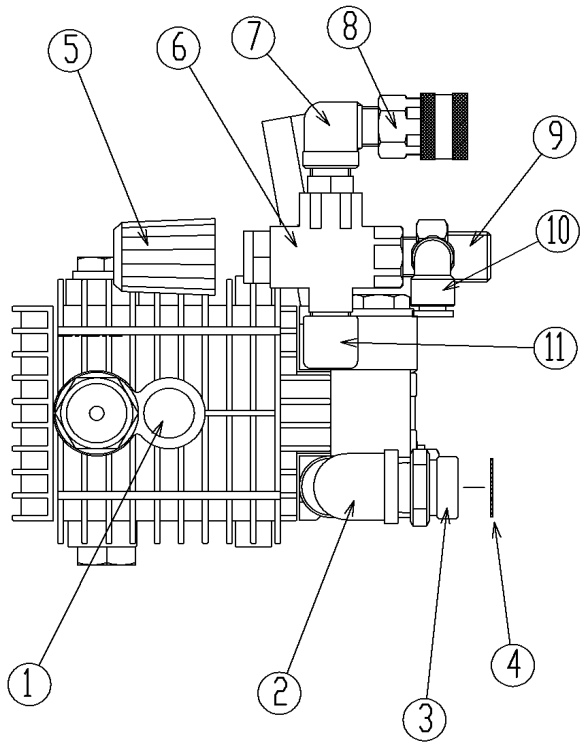

JB1513G 旧型

図番	コード	品名	数量	キット内容	キット	LOT	備考	価格表	納期
ASSY		-						-	-
1	B060112	(MSZ)ポンプ TT1512C	1					-	F
2	B180501	(SX@)ストリートエルホ 3/8	1					○	D
3	F160321	(SZ)サクシオンアダプター G3/4×1/2(網付用)	1					-	F
4	B229102	(MSZ)吸水フィルター φ21	1					-	F
5	M0119740010	(MSZ)調節ノブ	1					-	F
6	B070301	(MSZ)アンローター - MV540	1					-	F
7	B160703	高圧凸凹エルホ 3/8	1					○	A
8	B232111	高圧SUSカプラケット 3TSF-3/8(ロック付)	1					○	A
9	F160334	(SZ)黄銅三方アダプター G1/2×3/8×1/8F	1					-	F
10	B220511	(SZ)チューブフィッティング φ6×1/8M(SLV)	1				旧	-	F
10a	B203101	黄銅L型ホースジョイント 1/8×7(タケノコ)	1				新	○	A
11	B161703	高圧90°凸凹アダプター-3/8	1					○	A
12	1376B10030	(MI)ウレタンチューブ φ10(30cm)	1				旧	○	A
12a	1384A06030	(MI)低圧耐油ホースφ6×30cm	1				新	○	A
13	B181502	(MSZ)埋栓 3/8	1					-	F
14	B450101	ホースバンド(φ6~15)	1					○	A
15	F351900	自動エア抜き弁セット	1					○	A
16	B162102	高圧チズ 1/4	1					○	A
17	B296133	圧力計φ50×30MPa(1/4BOTT) SUSケース	1				旧:B296103	○	A
18	B160102	高圧ニップル1/4	1					○	A
19	B162733	(SX@)高圧片ユニオン3/8×1/4	1					○	D
20		-	2					-	-
21	B140114	(SZ)車輪 VN150 廃番	(2)				金属ホイール/樹脂ホース(白)	-	F
21a	AMTPR1505055	(SZ)車輪 φ150 ソリッドタイヤ(AMKO)	(2)				樹脂ホイール(灰)	-	F
21b	KRCW15055	車輪φ150×55(KR)	2				樹脂ホイール(リブ付/黒)	○	A
		旧タイプの車輪は廃番です。新タイプでお求めください。 デザイン等が違いますので1台分2ヶセットで交換してください。						-	-
22	F160120A	(SX@)車輪止めリベット 大	2					○	D
23	B370601	ハイ用ゴム足 KP-7 黒	2					○	A
24	BBPW08Z	平ワッシャー PW 8Z	2					○	A
25	F367201	(MSZ)台車	1					-	F
26	F367202	(MSZ)取手	1					-	F
27	F395602	(SX)ポンプヘッド JB・JA(ホンダ型)	1					○	E
28	B900101	(X)ゴムキャップ VCP6	2					○	E
29	B010330	(SZ)ホンダエンジン GX200-QJF	1					-	F
30	F160271	(SX@)キー 4.75×4.75×45	1					○	D
31	BBHA08020Z	(MSZ)六角ボルト M8×20Z(トリマー P3)	8					-	F
32	BBHA08015Z	(MSZ)六角ボルト HB8×15Z(トリマーP3)	2					-	F
33	BBHA08040Z	(MSZ)六角ボルト M8×40Z(トリマー P3)	2					-	F
34	BBFN08Z	フランジナット M8	8					○	A
35	BBHB06030Z	六角ボルト HB M6×30Z	2					○	A
36	B155031	丸形防振ゴム φ45×34H(29-29)	1				旧型:ハンドル脱着型	○	A
36a	B155012	丸形防振ゴム φ30×26H(15-15)	1				新型:ハンドル一体型	○	A
37	B155001	(SZ@)鞍形防振ゴム	2				旧型	-	E
37a	B155011	丸形防振ゴム φ30×26H(15-30)	2				新型	○	A

JB1513G 新型

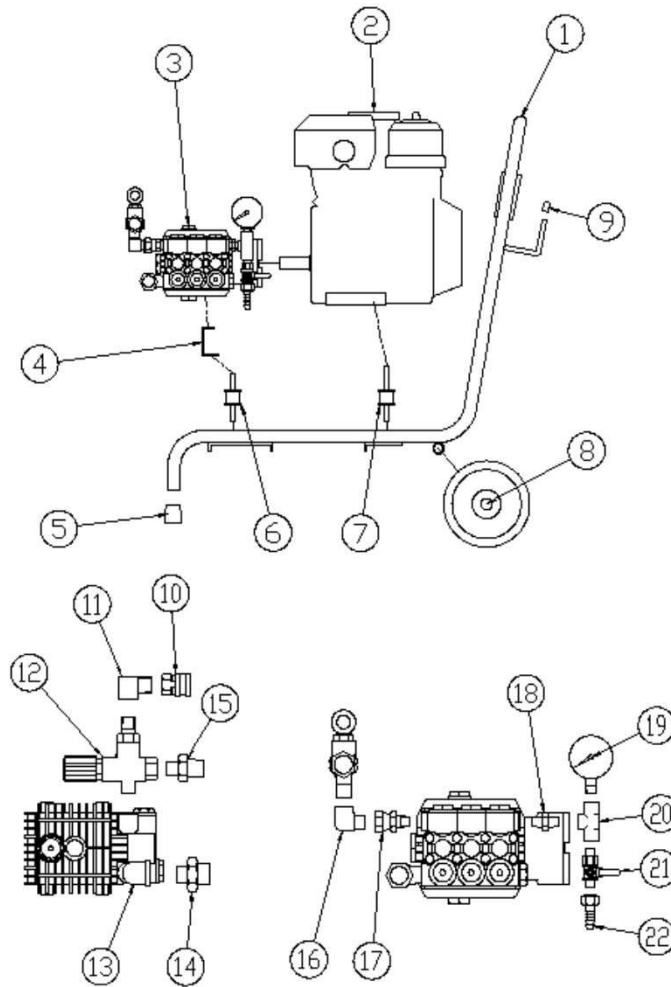

図番	コード	品名	数量	キット内容	キット	LOT	備 考	価格表	納期
ASSY		-						-	-
1	F395601	(SZ)JB・JA 台車	1					-	F
2	B010330	(SZ)ホンダ エンジン GX200-QJF	1					-	F
3	B060112	(MSZ)ポンプ TT1512C	1					-	F
4	F395602	(SX)ポンプベース JB・JA (ホンダ 型)	1					○	E
5	B370601	パイプ用ゴム足 KP-7 黒	2					○	A
6	B155012	丸形防振ゴム φ30×26H(15-15)	1					○	A
7	B155011	丸形防振ゴム φ30×26H(15-30)	2					○	A
8	B140114	(SZ)車輪 VN150 廃番	(2)				金属ホイール/樹脂ホース(白)	-	F
8a	AMTPR1505055	(SZ)車輪 φ150 ソリッドタイヤ(AMKO)	(2)				樹脂ホイール(灰)	-	F
8b	KRCW15055	車輪φ150×55(KR)	2				樹脂ホイール(リップ付/黒)	○	A
		旧タイプの車輪は廃番です。新タイプでお求めください。 デザイン等が違いますので1台分2ヶセットで交換してください。						-	-
9	B900102	ゴムキャップ VCP8	2					○	A
10	B232111	高圧SUSカプラーソケット 3TSF-3/8(ロック付)	1					○	A
11	B160703	高圧凸凹エルボ 3/8	1					○	A
12	B070301	(MSZ)アンローター MV540	1					-	F
13	B180502	ストリートエルボ 1/2	1					○	A
14	KRF160321	サクションアダプター-G3/4×1/2(網付用)	1					○	A
15	KRF160349	サクションアダプター G1/2×3/8(網付用)	1					○	A
16	B161703	高圧90°凸凹アダプター-3/8	1					○	A
17	B162733	(SX@)高圧片ユニオン3/8×1/4	1					○	D
18	B160102	高圧ニップル1/4	1					○	A
19	B296133	圧力計φ50×30MPa(1/4BOTT) SUSケース	1				旧:B290103	○	A
20	B162102	高圧チース 1/4	1					○	A
21	B270102	両オスバルブコック BC1/4MM(AS)	1					○	A
22	B200701	黄銅タコナット1/4×9 HJ022	1					○	A

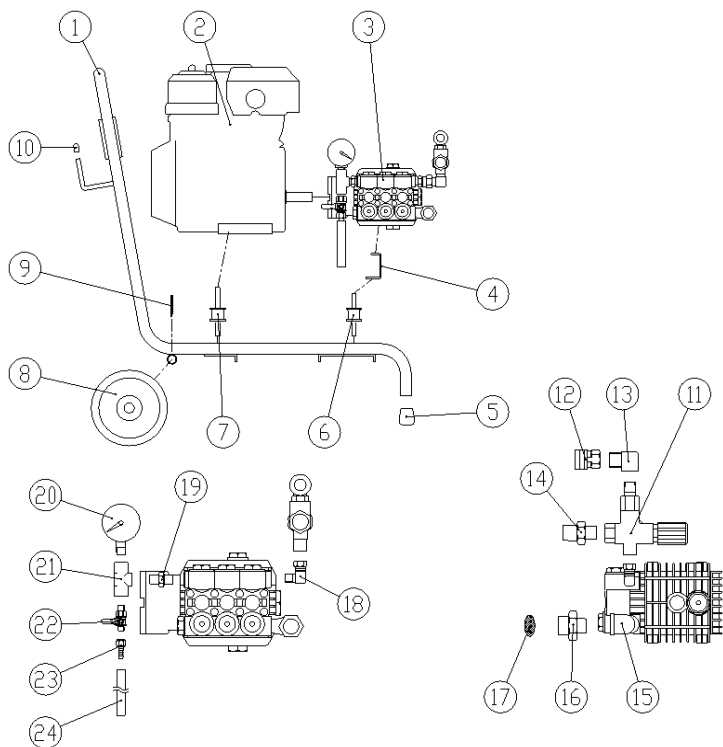

図番	コード	品名	数量	キット内容	キット	LOT	備 考	価格表	納期
ASSY	2501B00	(MSZ) 洗浄機 JA1011G/本体No. 廃番						-	F
ASSY		-						-	-
ASSY		-						-	-
ASSY	2501D00	(MSZ) 洗浄機 JA1011L/本体No. 廃番						-	F
ASSY	2502AA00	(MSZ) 洗浄機 JA1011L-a(本体No.)						-	F
1	F395601	(SZ) JB・JA 台車	1					-	F
2	B010310	(SZ) ホンダエンジン GX120-LJ	1				JA1011G	-	F
2a	B010510	(SZ) 三菱エンジン GM132LN-10A (STD)	1				JA1011G-a	-	F
2b	B010610	(SZ) 三菱エンジン GB130LN-100 (STD)	1				JA1011G-b, L, L-a	-	F
3	B060701	(MSZ) ホンプ LWS3014G(ホンダフランジ)	1				JA1011G	-	F
3a	B060702	(MSZ) ホンプ LWS3014G(ミツビシフランジ)	1				JA1011G-a	-	F
4	F396601	(SZ) ホンプベース JB・JA(三菱LN型)	1					-	F
5	B370601	ハイ用ゴム足 KP-7 黒	2					○	A
6	B155012	丸形防振ゴム φ30×26H(15-15)	1					○	A
7	B155011	丸形防振ゴム φ30×26H(15-30)	2					○	A
8	B140114	(SZ) 車輪 VN150 廃番	(2)				JA1011G	-	F
8a	AMTPR1505055	(SZ) 車輪 φ150 ソリッドタイヤ(AMKO)	(2)				JA1011G-a, G-b, L	-	F
8b	XY15055	(SZ) 車輪 φ150×55(XY)	(2)				JA1011L-a	-	F
8c	KRCW15055	車輪φ150×55(KR)	2				樹脂ホイール(リブ付/黒)	○	A
旧タイプの車輪は廃番です。新タイプでお求めください。 デザイン等が違いますので1台分2ヶセットで交換してください。								-	-
9	BBSP3530Z	割ピン 3.5×30Z	2					○	A
10	B900102	ゴムキャップ VCP8	2					○	A
11	B070302	(MSZ) アンローター-MV540F	1				JA1011G, G-a, G-b, L	-	F
11a	TC4072000043FA	(MS@) アンローター - VR54F (IN:PF/内ターバー)	1				JA1011L-a	○	B
12	B232111	高圧SUSカフソケット 3TSF-3/8(ロック付)	1					○	A
13	B160703	高圧凸凹エルブ 3/8	1					○	A
14	B200102	(SZ) 黄銅アダプター-3/8	1					-	F
15	B180502	ストリートエルブ 1/2	1					○	A
16	F160330	(SZ) サクションアダプター 1/2(網付用) 中止	1					-	F
17	2902K	吸水口フィルター #25×φ15.5(1/2用)	1				旧:B229101	○	A
18	B162902	高圧90°片ユニオン3/8	1					○	A
19	B160153	高圧ニップル1/4×3/8	1					○	A
20	B290103	(MSZ) 圧力計 PAGTφ50×25MPa(シタネジ)	1					-	F
21	B162102	高圧チース 1/4	1					○	A
22	B270102	両オスボールロック BC1/4MM(AS)	1					○	A
23	B200701	黄銅タコソケット1/4×9 HJ022	1					○	A
24	1380J08015	(MI) 耐油プレートホース φ8(1/4)×15cm	1					○	A

JA1513L-h 本体

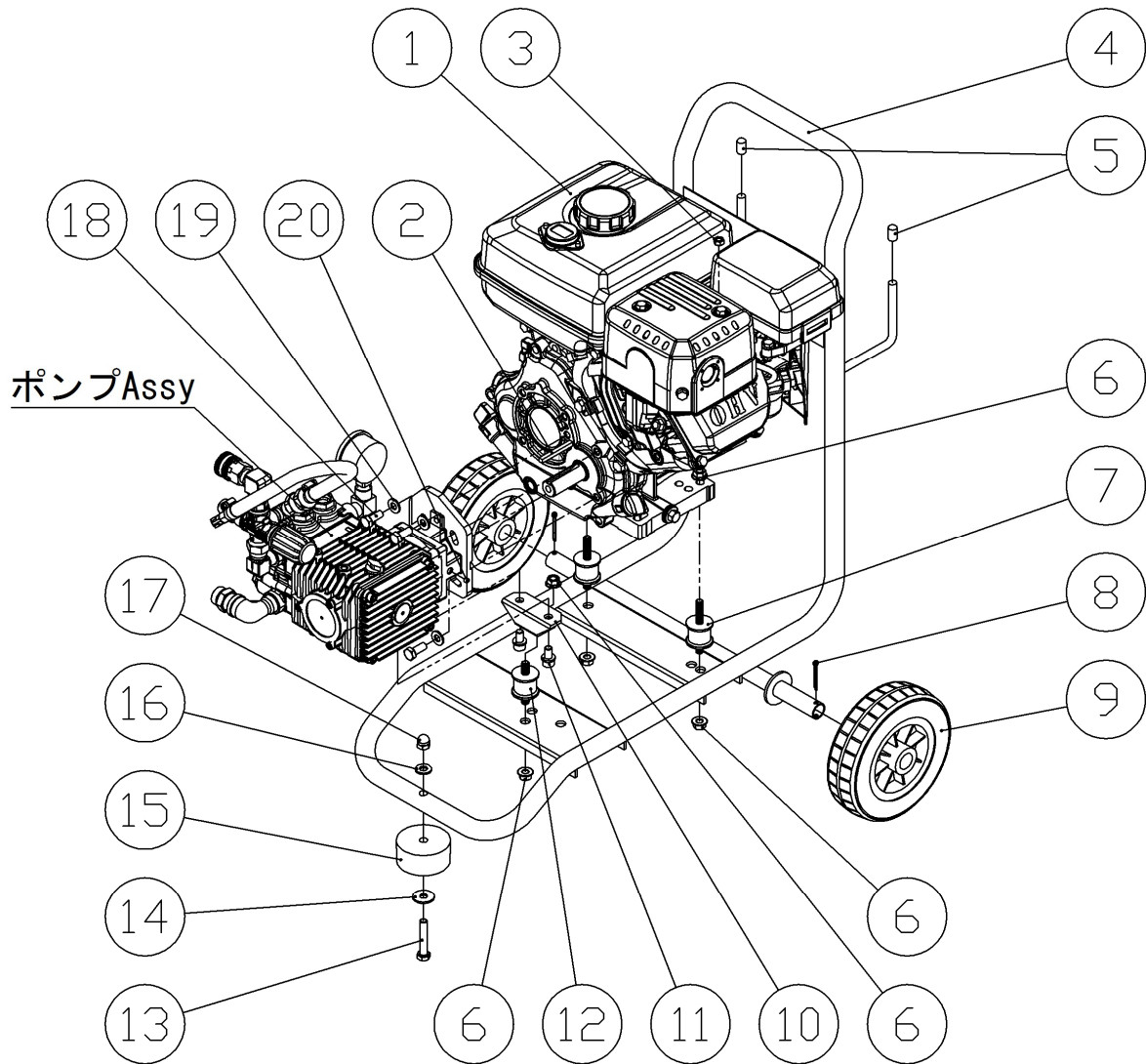

図番	コード	品名	数量	キット内容	キット	LOT	備考	価格表	納期
ASSY	2502BH00	洗浄機 JA1513L-h(本体)						○	A
1	B010633	(X)三菱エンジン GB181LN-103	1					○	E
2	F160206	キ- 5×5×48 焼入	1					○	E
3	BBTRN06Z	(X)タロックナット M6	1					-	A
4	KRF399801-4	(X)台車 JX(車輪無)青	1					-	A
5	B900102	ゴムキャップ VCP8	2					○	A
6	BBFN08Z	フランジナット M8	6					○	A
7	B155011	丸形防振ゴム φ30×26H(15-30)	2					○	A
8	BBSP3530Z	割ヒン 3.5×30Z	2					○	E
9	KRCW15055	車輪φ150×55(KR)	2					○	E
10	KRF397803	(X)ポンプベース(JA, LWS)	1					-	A
11	BBCSPZ208015	(X)六角穴付ボルト CS M8×15Z(P2)	2					○	A
12	B155012	丸形防振ゴム φ30×26H(15-15)	1					○	A
13	BBHB08045Z	六角ボルト HB M8×45Z	1					○	A
14	BBPW082516Z	平ワッシャー PW 8.5×25×1.6Z	1					○	A
15	KRJD6030	ゴム足φ60×29(JX, JQ)	1					○	A
16	BBPW08Z	平ワッシャー PW 8Z	1					○	A
17	BBDCN08Z	袋ナット M8Z	1					○	A
18	BBHB08020Z	六角ボルト HB M8×20Z	4					○	A
19	BBSBW08CSLZ	歯付皿ハネワッシャー M8 CS用(軽荷重用)	4					○	-
20	BBHS05005	止めネジ HS 5×5 六角ミ	1					○	-

JA1513L-h ポンプAssy

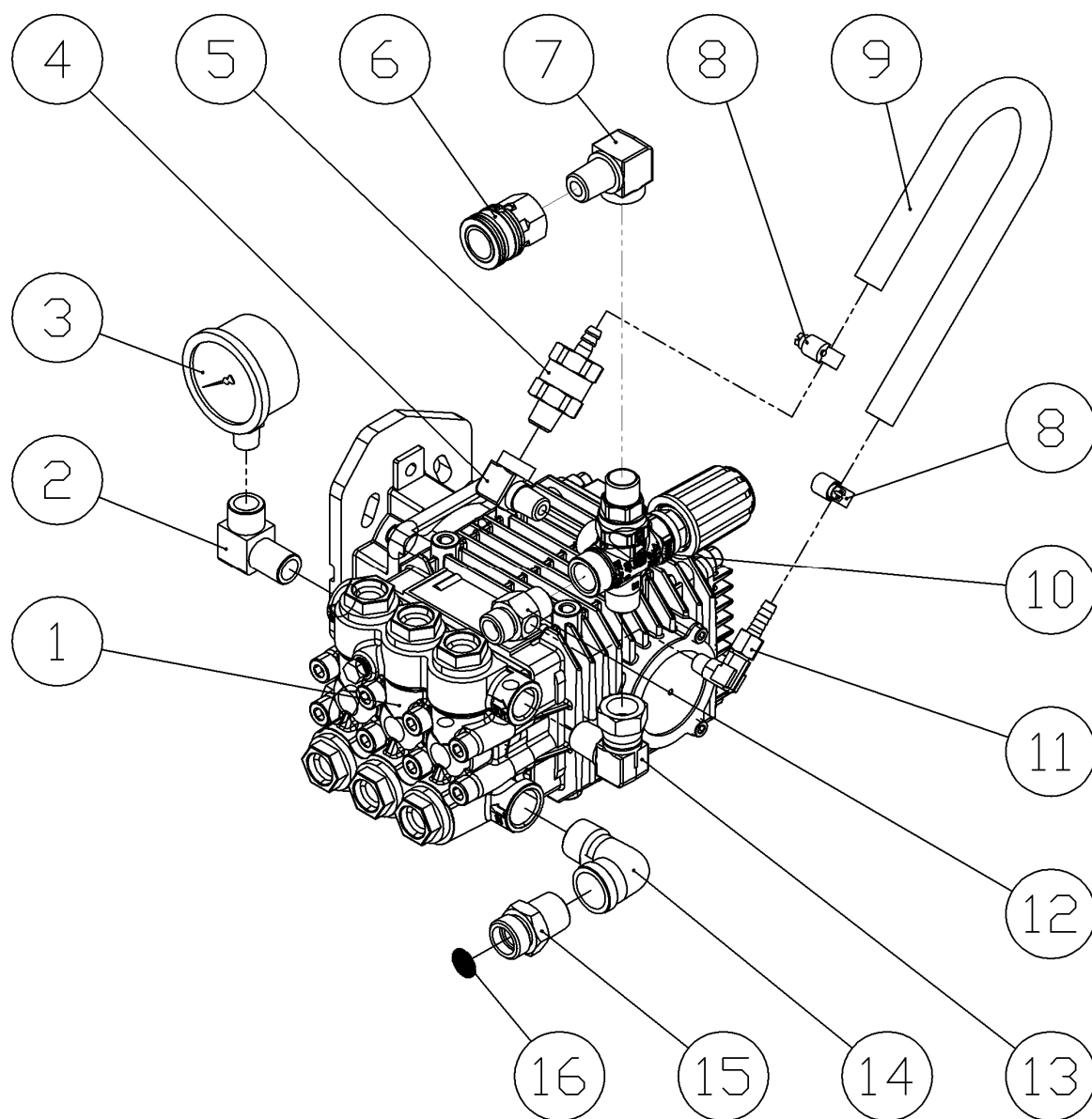

図番	コード	品名	数量	キット内容	キット	LOT	備考	価格表	納期
1	CM6301300100	ポンプ LWS3525G ロングシャフト	1					○	A
2	B160753	高圧凸凹エルブ 3/8×1/4F	1					○	A
3	B296133	圧力計φ50×30MPa(1/4BOTT) SUSケース	1					○	A
4	B160702	高圧凸凹エルブ 1/4	1					○	A
5	F351900	自動ドレ抜き弁セット	1					○	A
6	B232111	高圧SUSカートリッジ 3TSF-3/8(ロック付)	1					○	A
7	B160703	高圧凸凹エルブ 3/8	1					○	A
8	B450101	ホースバンド (φ6~15)	2					○	A
9	1384A06	低圧耐油ホースφ6(m)	0.25				25cm	○	A
10	PA60190800	アダプター - VB3F (IN:PFターハ°, OUT:PT)	1					○	A
11	B203101	黄銅L型ホースジョイント 1/8×7(タケノ)	1					○	A
12	KRF160340	黄銅三方アダプター G3/8×3/8×1/8F	1					○	A
13	B162902	高圧90°片ユニオン3/8	1					○	A
14	B195254KR	SUS低圧ストレートエルブ 1/2	1					○	A
15	KRF160348	サクションアダプター 1/2(網付用)	1					-	-
16	2902K	吸水口フィルター #25×φ15.5(1/2用)	1					-	-

JA160G

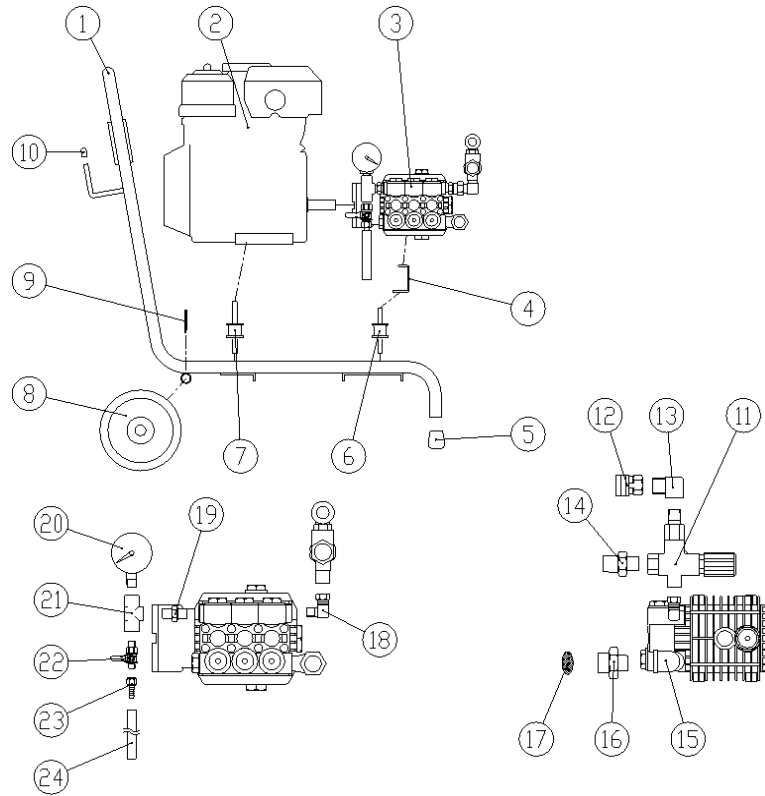

図番	コード	品名	数量	キット内容	キット	LOT	備考	価格表	納期
ASSY	2502CC00	(MSZ) 洗浄機 JA160G-c (本体No.)						-	F
1	F395601	(SZ) JB・JA 台車	1					-	F
2	B010340	(SZ) ホンダ エンジン GX200-LJG	1				JA160G	-	F
2a	B010630	(SZ) 三菱エンジン GB180LN-100 (STD)	1				JA160G-a	-	F
3	B060703	(MSZ) ポンプ LWS3022G (ホンダ フランジ)	1				JA160G	-	F
3a	CM6301320000	(SZ) ポンプ LWS3022G	1				JA160G-a	-	F
4	F395602	(SX) ポンプベース JB・JA (ホンダ 型)	1				JA160G	○	E
4a	F396601	(SZ) ポンプベース JB・JA (三菱LN型)	1				JA160G-a	-	F
5	B370601	ハイ用ゴム足 KP-7 黒	2					○	A
6	B155012	丸形防振ゴム φ30×26H(15-15)	1					○	A
7	B155013	丸形防振ゴム φ30×26H(15-35)	2					○	A
8	B140114	(SZ) 車輪 VN150 廃番	(2)				金属ハイル/樹脂ホス(白)	-	F
8a	AMTPR1505055	(SZ) 車輪 φ150 ソリッドタイヤ(AMKO)	(2)				樹脂ハイル(灰)	-	F
8b	KRCW15055	車輪φ150×55(KR)	2				樹脂ハイル(リブ付/黒)	○	A
<p>旧タイプの車輪は廃番です。新タイプでお求めください。 デザイン等が違いますので1台分2キットで交換してください。</p>									
9	BBSP3530Z	割ピン 3.5×30Z	2					○	A
10	B900102	ゴムキャップ VCP8	2					○	A
11	B070302	(MSZ) アンローター-MV540F	1					-	F
12	B232111	高圧SUSカプラケット 3TSF-3/8(ロック付)	1					○	A
13	B160703	高圧凸凹エルボ 3/8	1					○	A
14	KRF160337	黄銅アダプター 3/8	1					○	A
15	B180502	ストリートエルボ 1/2	1					○	A
16	KRF160348	サクショアダプター 1/2(網付用)	1					○	A
17	2902K	吸水口フィルター #25×φ15.5(1/2用)	1					○	A
18	B162902	高圧90°片ユニオン3/8	1					○	A
19	B160153	高圧ニップル1/4×3/8	1					○	A
20	B296133	圧力計φ50×30MPa(1/4BOTT) SUSケース	1					○	A
21	B162102	高圧チズ 1/4	1					○	A
22	B270102	両オスボールロック BC1/4MM(AS)	1					○	A
22a	B270101KR	(SZ) タノコ付ボールロック BC1/4M-9H(KR)	1				廃番 No. 22と23セットで使用	-	F
23	B200701	黄銅タノコナット1/4×9 HJ022	1					○	A
24	1380J08015	(MI) 耐油フレートホース φ8(1/4)×15cm	1					○	A

JQ1011G-a, JQ1011G-b, JQ1011G-c

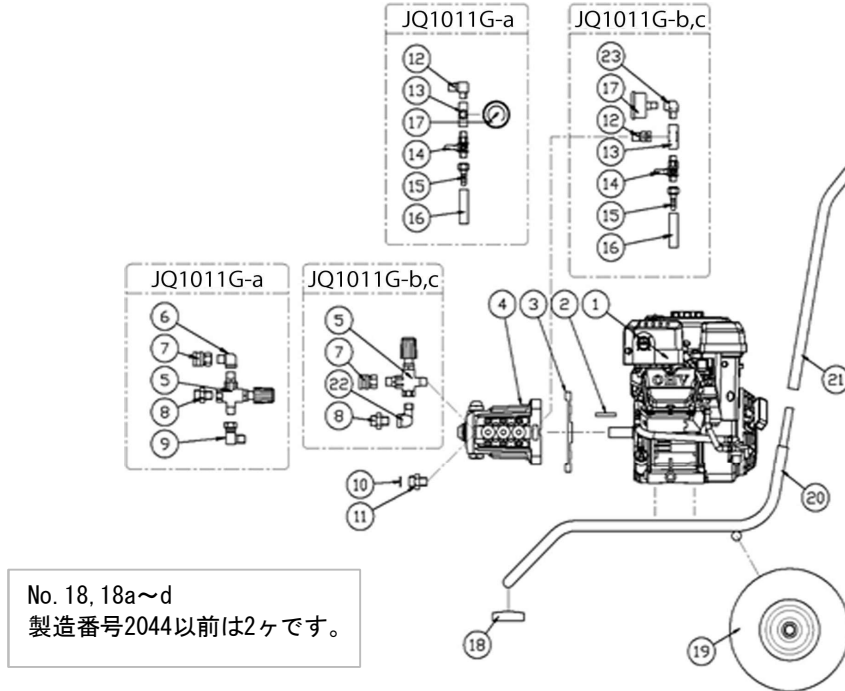

No. 18, 18a~d
製造番号2044以前は2ヶです。

図番	コード	品名	数量	キット内容	キット	LOT	備考	価格表	納期
ASSY	2501AA00	(MSZ) 洗浄機 JQ1011GN-a 架台式(本体)						-	F
ASSY	2501AB00	(MS) 洗浄機 JQ1011GN-b 架台式(本体)						○	B
ASSY	2501CC00	(MSZ) 洗浄機 JQ1011G-c/本体No.						-	F
1	B010620	(SZ) 三菱エンジン GB180PN-100 (STD)	1					-	F
2	F160205	キー 5×5×44 焼入	1					○	A
3	マ046271	(SZ) フランジ	1					-	F
4	B050202	ポンプ MW3SF30G (E/G18-5) (10MPa, 11L/3600)	1			B050157		○	A
5	TC021500500FA	(MSZ) アンローター - MV540F (IN:PFターハ-)	1			JQ1011G-a	旧型	-	F
5a	TC4072000043FA	(MS@) アンローター - VR54F (IN:PF/内ターハ-)	1			JQ1011G-a	新型	○	B
5b	TC0215005000F	(MSZ) アンローター - MV540	1			JQ1011G-b	旧型	-	F
5c	TC4072000043F	(MS@) アンローター - VR54	1			JQ1011G-b, JQ1011G-c	新型	○	B
6	B160703	高圧凸凹エルボ 3/8	1					○	A
7	B232111	高圧SUSカフソケット 3TSF-3/8 (ロック付)	1					○	A
8	KRF160337	黄銅アダプター 3/8	1					○	A
9	B162902	高圧90°片ユニオン3/8	1					○	A
10	2902K	吸水口フィルター #25×φ15.5 (1/2用)	1					○	A
11	KRF160349	サクションアダプター G1/2×3/8 (網付用)	1					○	A
12	B160551	高圧エルボ 1/4×3/8	1					○	A
13	B162102	高圧チース 1/4	1					○	A
14	B270102	両オスホイルコック BC1/4MM (AS)	1					○	A
15	B200701	黄銅タケノコナット1/4×9 HJ022	1					○	A
16	1380J08010	(MI) 耐油フレッドホース φ8 (1/4) × 10cm	1					○	A
17	B296336	圧力計 φ50 × 30MPa (1/4BACK) SUSケース	1					○	A
17a	F398000KRSET01	(MSZ) 台車セット JQ (KR) (空気タイヤ付) 青	1				18. 19. 20. 21 旧:F398000	-	F
18	XYXY7202	(SZ) ゴム足 φ60×29 (JX, JQ) (QC製) 廃番	1				旧:F398004	-	F
18a	BBHB08045Z	六角ボルト HB M8×45Z	1				ゴム足固定用	○	A
18b	BBPW08181Z	平ワッシャー PW 8×18×1.6Z	2				ゴム足固定用	○	A
18c	BBPW08221Z	平ワッシャー PW 8×22×1.6Z	1				ゴム足固定用	○	A
18d	BBDCN08Z	袋ナット M8Z	1				ゴム足固定用	○	A
19	KRF398050	空気タイヤ φ250×16×55W	2				旧:B140311, XY84249090	○	A
19a	BBPW12Z	平ワッシャー PW 12Z	2					○	A
19b	BBSW12Z	(SX@) スプリングワッシャー-SW 12Z	2					○	D
19c	BBDCN12Z	袋ナット M12Z	2					○	A
20	F398001	(MSZ) 台車	1				セット品のみ	-	F
21	F398002	(MSZ) ハンドル	1				セット品のみ	-	F
22	B195253C	(MSZ) SUS低圧ストリートエルボ 3/8	1					-	F
23	B160702	高圧凸凹エルボ 1/4	1					○	A

JQ1011GN-a

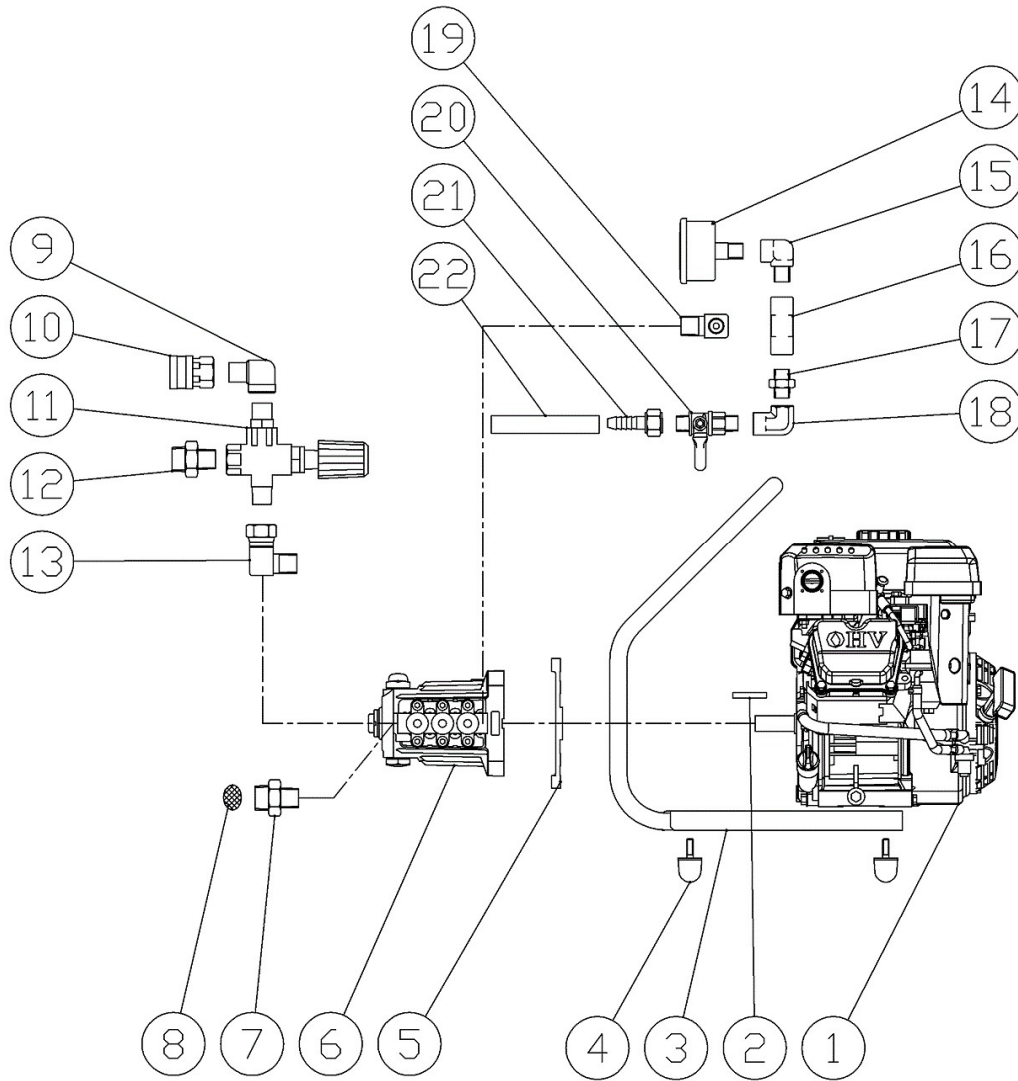

図番	コード	品名	数量	キット内容	キット	LOT	備考	価格表	納期
ASSY	2501AA00	(MSZ) 洗浄機 JQ1011GN-a 架台式(本体)						-	F
1	B010601	(X) 三菱エンジン GB131PN-103	1					○	E
2	F160205	キ- 5×5×44 焼入	1					○	A
3	F367401	(SZ) 台車セット JB架台タイプ(青)	1					-	F
4	B155101	防振ゴム(足) RI-30	1					○	A
5	マ046271	(SZ) フランジ	1					-	F
6	B050202	ポンプ MW3SF30G(E/G18-5)(10MPa, 11L/3600)	1			B050157		○	A
7	KRF160349	サクションアダプター G1/2×3/8(網付用)	1					○	A
8	2902K	吸水口フィルター #25×φ15.5(1/2用)	1					○	A
9	B160703	高圧凸凹エルボ 3/8	1					○	A
10	B232111	高圧SUSカプラーケット 3TSF-3/8(ロック付)	1					○	A
11	TC4072000043FA	(MS@) アンローター - VR54F (IN:PF/内ターボ-)	1					○	B
12	KRF160337	黄銅アダプター 3/8	1					○	A
13	B162902	高圧90° 片ユニオン3/8	1					○	A
14	B296336	圧力計φ50×30MPa(1/4BACK) SUSケース	1					○	A
15	B160702	高圧凸凹エルボ 1/4	1					○	A
16	B162102	高圧チーズ 1/4	1					○	A
17	B160102	高圧ニップル1/4	1					○	A
18	B160902	高圧両メスエルボ 1/4	1					○	A
19	B160551	高圧エルボ 1/4×3/8	1					○	A
20	B270102	両オスホースロック BC1/4MM(AS)	1					○	A
21	B200701	黄銅タケコナット1/4×9 HJ022	1					○	A
22	1380J08040	(MI) 耐油ブレッドホース φ8(1/4)×40cm	1					○	A

JQ1011GN, 1513GN, 820GN

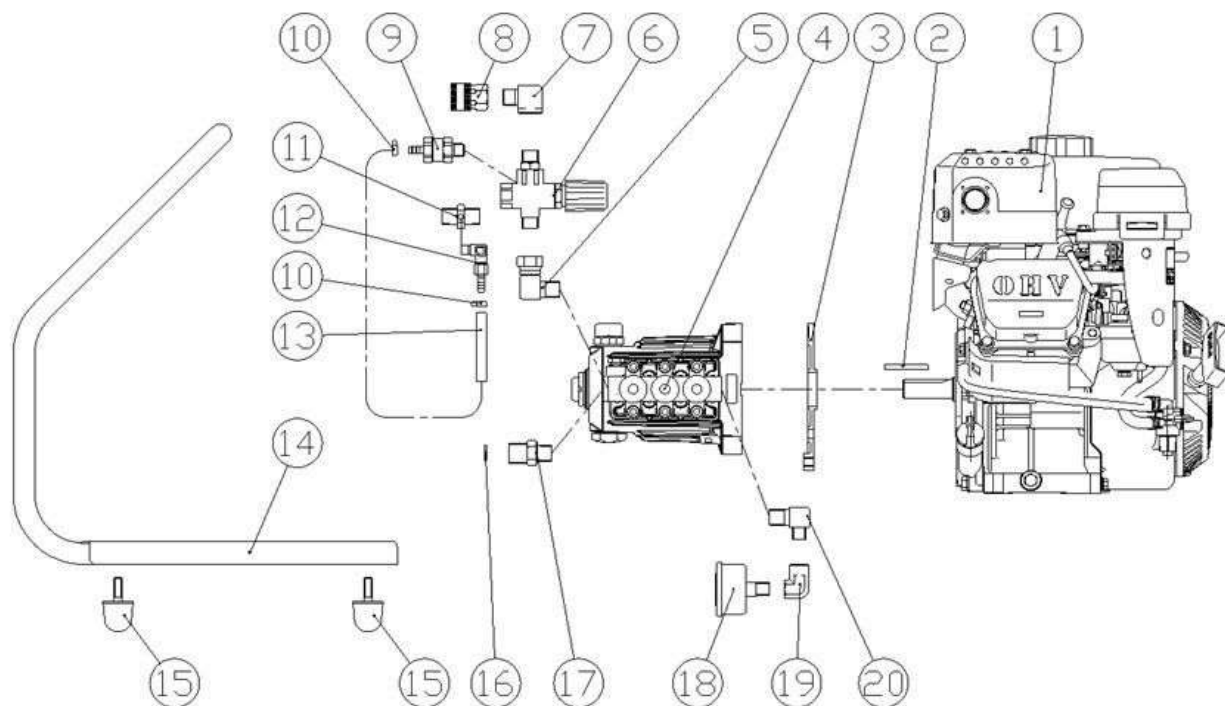

図番	コード	品名	数量	キット内容	キット	LOT	備 考	価格表	納期
ASSY	2501A00	(MSZ) 洗浄機 JQ1011GN/本体No. 架台式 廃番						-	F
ASSY	2504F00	(MS) 洗浄機 JQ1513GN 架台式 (本体)						○	B
ASSY	2501N00	(MSZ) 洗浄機 JQ820GN 架台式 (本体)						-	F
1	B010600A	(SZ) 三菱エンジン GB131PN-100 2019/12/1廃番	1				JQ1011GN	-	F
1a	B010820	(X) フリックエンジン 130G32-0074-H5	1				JQ1513GN	○	E
1b	B010692	(X) 三菱エンジン GB18GPN-180	1				JQ820GN	○	E
2	F160205	キー 5×5×44 焼入	1					○	A
3	マ046271	(SZ) フラッシュ	1					-	F
4	B050202	ポンプ MW3SF30G (E/G18-5) (10MPa, 11L/3600)	1				JQ1011GN	○	A
4a	B050204	ポンプ MW3SF32G (E/G20-5) (15MPa, 13L/3600)	1				JQ1513GN	○	A
4b	B050206	ポンプ MW3SF53G (E/G20-5) (8MPa, 20L/3600)	1				JQ820GN	○	A
5	B162902	高圧90° 片ユニオン3/8	1					○	A
6	PA60190000FA	(MSZ) アンローター VB3F (IN:PFターハ)	1					-	F
7	B160703	高圧凸凹エルブ 3/8	1					○	A
8	B232111	高圧SUSカフ ラケット 3TSF-3/8 (ロック付)	1					○	A
9	F351900	自動エア抜き弁セット	1					○	A
10	B450101	ホースバンド (φ6~15)	2					○	A
11	KRF160340	黄銅三方アダプター G3/8×3/8×1/8F	1				JQ1011GN/JQ1513GN	○	A
11a	KRF160334	黄銅三方アダプター G1/2×3/8×1/8F	1				JQ820GN	○	A
12	B203101	黄銅L型ホースジョイント 1/8×7 (タケノ)	1					○	A
13	1384A06030	(MI) 低圧耐油ホース φ6×30cm	1					○	A
14	F367401KR	(MSZ) 台車 架台タイプ	1					-	F
15	B155101	防振ゴム (足) RI-30	4					○	A
16	2902K	吸水口フィルター #25×φ15.5 (1/2用)	1				JQ1011GN/JQ1513GN	○	A
16a	2902J	吸水口フィルター #25×φ21 (3/4用)	1				JQ820GN	○	A
17	KRF160349	サクションアダプター G1/2×3/8 (網付用)	1				JQ1011GN/JQ1513GN	○	A
17a	KRF160321	サクションアダプター G3/4×1/2 (網付用)	1				JQ820GN	○	A
18	B296336	圧力計 φ50×30MPa (1/4BACK) SUSケース	1				JQ1011GN/JQ1513GN	○	A
18a	B296335	圧力計 φ50×16MPa (1/4BACK) SUSケース	1				JQ820GN	○	A
19	B160902	高圧両スエルブ 1/4	1					○	A
20	B160551	高圧エルブ 1/4×3/8	1					○	A

JQ1513G, 1513G-a~e

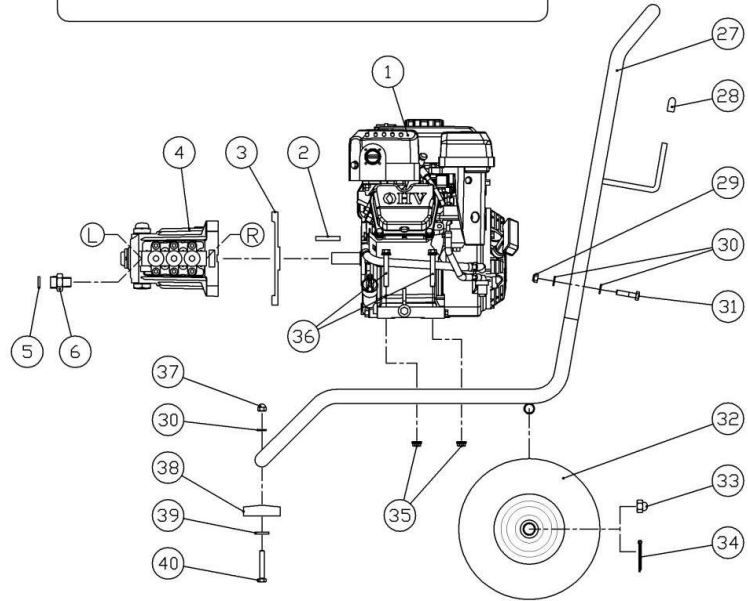
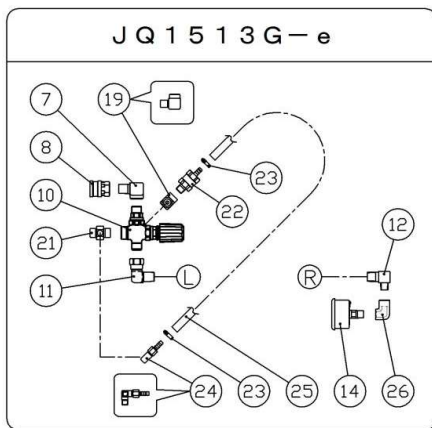
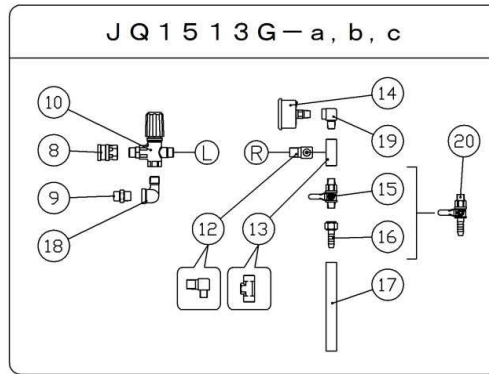
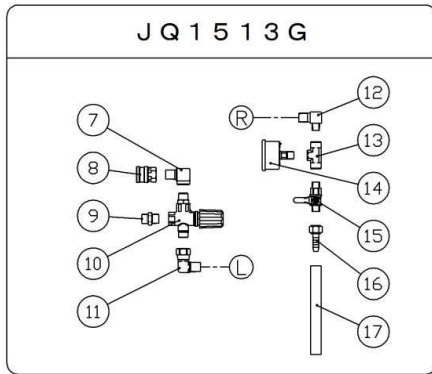

図番	コード	品名	数量	キット内容	キット	LOT	備考	価格表	納期
ASSY	2501F00	(MSZ) 洗浄機 JQ1513G/本体No. 廃番					廃番	-	F
ASSY	2501FA00	(MSZ) 洗浄機 JQ1513Ga/本体No. 廃番					廃番	-	F
ASSY	2501FB00	(MSZ) 洗浄機 JQ1513G-b/本体No.					廃番	-	F
ASSY	2501FC00	(MSZ) 洗浄機 JQ1513G-c(本体)					廃番	-	F
ASSY	2501FE00	洗浄機 JQ1513G-e(本体)						○	A
1	B010620	(SZ) 三菱エンジン GB180PN-100 (STD)	1				廃番 JQ1513G, JQ1513G-a~b	-	F
	B010820	(X) ブリックエンジン 130G32-0074-H5	1				JQ1513G-c~e	○	E
2	F160205	キー 5×5×44 焼入	1					○	A
3	マ441565	(S) フランジ	1				旧品番:マ046271	○	C
4	B050204	ポンプ MW3SF32G (E/G20-5) (15MPa, 13L/3600)	1					○	A
5	2902K	吸水口フィルター #25×φ15.5 (1/2用)	1					○	A
6	KRF160349	サクションアダプター G1/2×3/8 (網付用)	1					○	A
7	B160703	高圧凸凹エルブ 3/8	1					○	A
8	B232111	高圧SUSカラリケット 3TSF-3/8 (ロック付)	1					○	A
9	KRF160337	黄銅アダプター 3/8	1					○	A
10	TC021500500FA	(MSZ) アンローター - MV540F (IN:PFターハ°)	1				廃番 (VR54F互換) JQ1513G	-	F
	TC4072000043FA	(MS@) アンローター - VR54F (IN:PF/内ターハ°)	1					○	B
	TC0215005000F	(MSZ) アンローター - MV540	1				廃番 (VR54互換) JQ1513G-a	-	F
	TC4072000043F	(MS@) アンローター - VR54	1				JQ1513G-b~c	○	B
	PA60190800	アンローター - VB3F (IN:PFターハ°, OUT:PT)	1				JQ1513G-e	○	A
11	B162902	高圧90° 片ユニオン3/8	1					○	A
12	B160551	高圧エルブ 1/4×3/8	1					○	A
13	B162102	高圧チース 1/4	1					○	A

JQ1513G, 1513G-a~e

図番	コード	品名	数量	キット内容	キット	LOT	備 考	価格表	納期
14	B296336	圧力計φ50×30MPa(1/4BACK) SUSケース	1					○	A
15	B270102	両ホスールロック BC1/4MM(AS)	1					○	A
16	B200701	黄銅タコナット1/4×9 HJ022	1					○	A
17	1380J08010	(MI) 耐油プレートホス φ8(1/4)×10cm	1					○	A
18	B195253AKR	(X) SUS低圧ストリートエルホ 3/8	1					○	E
19	B160702	高圧凸凹エルホ 1/4	1					○	A
20	B270101KR	(SZ) タコ付ホールロック BC1/4M-9H(KR)	1				廃番(15, 16セットで互換)	-	F
21	KRF160340	黄銅三方アダプター G3/8×3/8×1/8F	1					○	A
22	F351900	自動エア抜き弁セット	1					○	A
23	B450101	ホスバンド(φ6~15)	2					○	A
24	B203101	黄銅L型ホスジョイント 1/8×7(タコ)	1					○	A
25	1384A06	低圧耐油ホスφ6(m)	0.25			25cm		○	A
26	B160902	高圧両マエルホ 1/4	1					○	A
27	KRF398000A	(X) 台車セット JQ(空気タイヤ無) 青	1					○	E
No. 33 袋ナットM12を使用している台車の場合はNo. 34 割ピン3.5×30もセットで注文してください。									
28	B900102	ゴムキャップ VCP8	2					○	A
29	BBNN08Z	ナイロンナット M8	2					○	A
30	BBPW08Z	平ワッシャー PW 8Z	5					○	A
31	BBHB08040Z	(X) 六角ボルト HB M8×40Z	2					○	E
32	KRF398050	空気タイヤ φ250×16×55W	2					○	A
33	BBDCN12Z	袋ナット M12Z	2				JQ1513G, JQ1513G-a~c	○	A
34	BBSP3530Z	割ピン 3.5×30Z	2				JQ1513G-e	○	A
35	BBFN08Z	フランジナット M8	4					○	A
36	BBHBP08060Z	六角ボルト HB M8×60Z(アブセットP3)	4					○	A
37	BBDCN08Z	袋ナット M8Z	1					○	A
38	KRJD6030	ゴム足φ60×29(JX, JQ)	1					○	A
製造番号2254以前の製品は2個使用します。									
39	BBPW082516Z	平ワッシャー PW 8.5×25×1.6Z	1					○	A
40	BBHB08050Z	六角ボルト HB M8×50Z	1					○	A

JP1011G, JP1511G

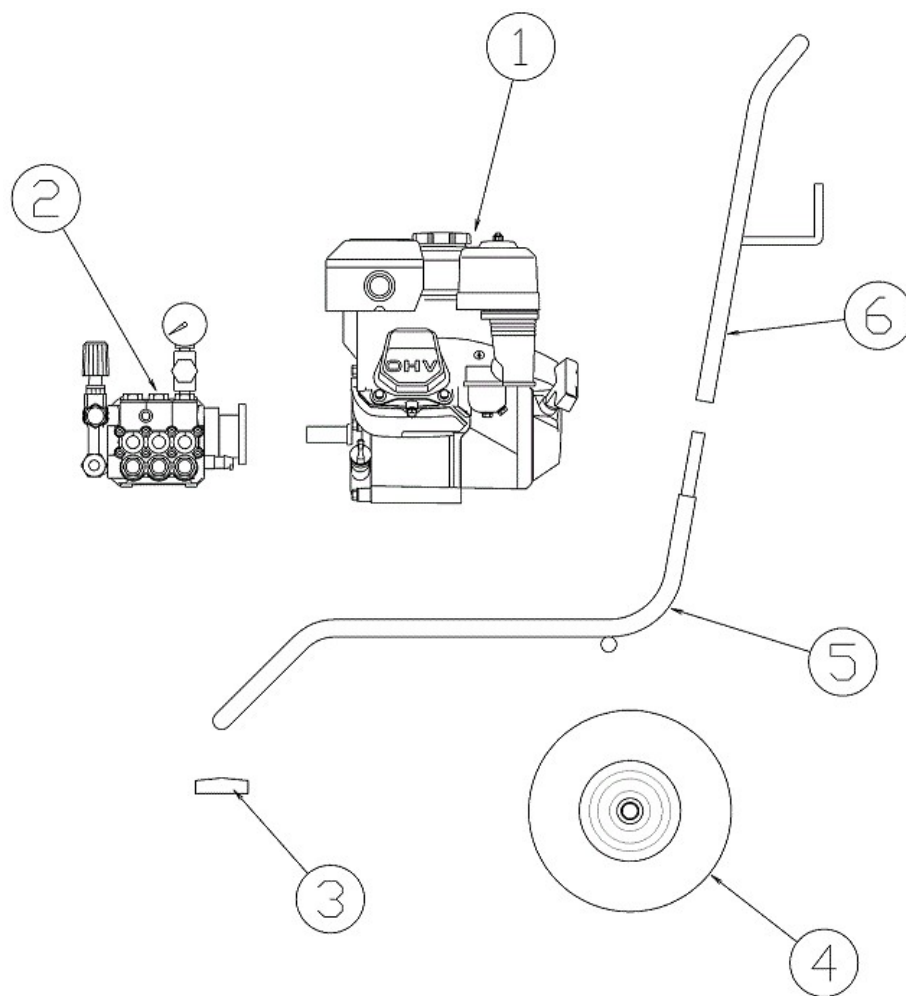

図番	コード	品名	数量	キット内容	キット	LOT	備考	価格表	納期
ASSY	2501EA00	(MSZ) 洗浄機 JP1011GN 架台式(本体) 19/10/1廃番						-	F
ASSY	2501L00	(MSZ) 洗浄機 JP1511G(本体) 19/10/1廃番						-	F
1		-	1				JP1011G	-	-
1a	B010691	(SZ) 三菱エンジン GT600(シャフト3/4インチ/19.05mm)	1				JP1511G	-	F
2	SCGA34B	(SZ) ホンフ GA34B	1					-	F
3	XYXY7202	(SZ) ゴム足 φ60×29(JX, JQ)(QC製) 廃番	1					-	F
3a	BBCS08030Z	六角穴付ボルト CS M8×30Z	1				ゴム足固定用	○	A
3b	BBPW08181Z	平ワッシャー PW 8×18×1.6Z	1				ゴム足固定用	○	A
3c	BBPW08221Z	平ワッシャー PW 8×22×1.6Z	1				ゴム足固定用	○	A
3d	BBNN08Z	ナイロンナット M8	1				ゴム足固定用	○	A
4	KRF398050	空気タイヤ φ250×16×55W	2					○	A
4a	BBPW16Z	(SX@) 平ワッシャー PW 16Z	6				タイヤ固定用	○	D
4b	BBNN12Z	(SX@) ナイロンナット M12	2				タイヤ固定用	○	D
5		-	1					-	-
6		-	1					-	-
6a	BBCS08030Z	六角穴付ボルト CS M8×30Z	2				ハンドル固定用	○	A
6b	BBPW08181Z	平ワッシャー PW 8×18×1.6Z	4				ハンドル固定用	○	A
6c	BBNN08Z	ナイロンナット M8	2				ハンドル固定用	○	A
付属品		-						-	-
	2501LZG01	(SZ) ガン(JP1011, 1511G)	1					-	F
	2501LZG02	(SZ) ランス・FAロングノズル030一式(JP1511G)	1					-	F
	2501LZG03	(SZ@) ランス・FAロングノズル040一式(JP1011G)	1					○	D
	2501LZG04	(MSX) FAノズル030(KM付)(JP1511G)	1					○	E
	2501LZG05	(MSX) FAノズル040(KM付)(JP1011G)	1					○	E
	2501LZH	(SZ@) 洗浄ホース 6M×10m(iU-iU)(JP1011, 1511G)	1					○	D

JP1513Y 本体部

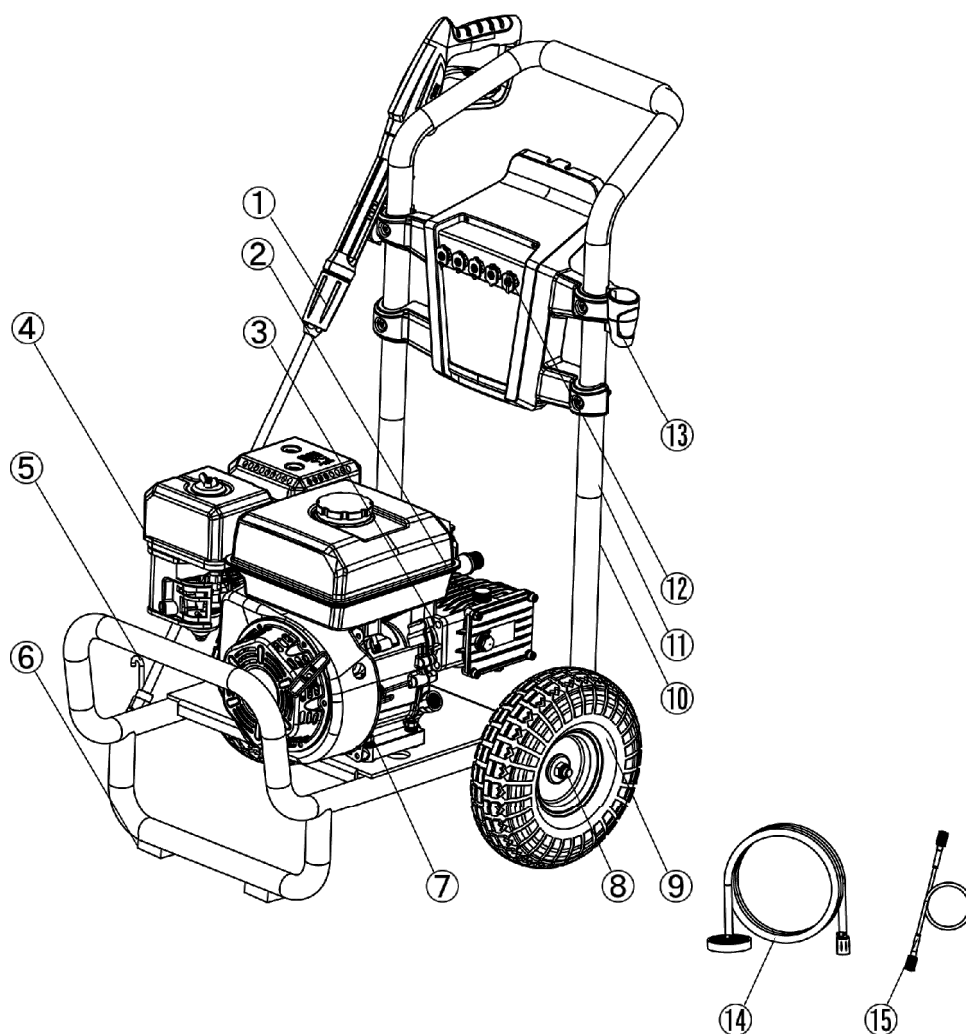

図番	コード	品名	数量	キット内容	キット	LOT	備考	価格表	納期
ASSY	2501YA00	(MSZ) 洗浄機 JP1513Ya (本体)						-	F
1a	ZA1774360	(SZ@) 洗浄ガン (JP1513)	1					○	D
1b	ZA1774361	(SZ@) 延長ランス55cm (JP1513)	1					○	D
2		-	1					-	-
3a	BBHB08025Z	(X) 六角ボルト HB M8 × 25Z	4					○	E
3b		-	8					-	-
3c		-	12					-	-
4		-	1					-	-
5a		-	1					-	-
5b		-	1					-	-
5c		-	4					-	-
6	ZA1774362	(SZ@) コム足 (JP1513)	2					○	D
7	BBHB08040Z	(X) 六角ボルト HB M8 × 40Z	4				3b, 3c, 5cも使用	○	E
8	BBDCN12Z	袋ナット M12Z	2					○	A
9	KRF398050	空気タイヤ φ250 × 16 × 55W	2				ZA1774363	○	A
10		-	1					-	-
11		-	1					-	-
12a	ZA1774364	(SZ@) ノズル0° (JP1513)	1					○	D
12b	ZA1774365	(SZ@) ノズル15° (JP1513)	1					○	D
12c	ZA1774366	(SZ@) ノズル25° (JP1513)	1					○	D
12d	ZA1774367	(SZ@) ノズル40° (JP1513)	1					○	D
13	ZA1774368	(SZ@) トリネットノズル (JP1513)	1					○	D
14	ZA1774369	(SZ@) 吸水ASSY (JP1513) フィルター付	1					○	D
15	ZA1774370	(SZ@) 高圧ホース10m (KU-KU/JP1513)	1					○	D

JP1513Y ポンプヘッド部

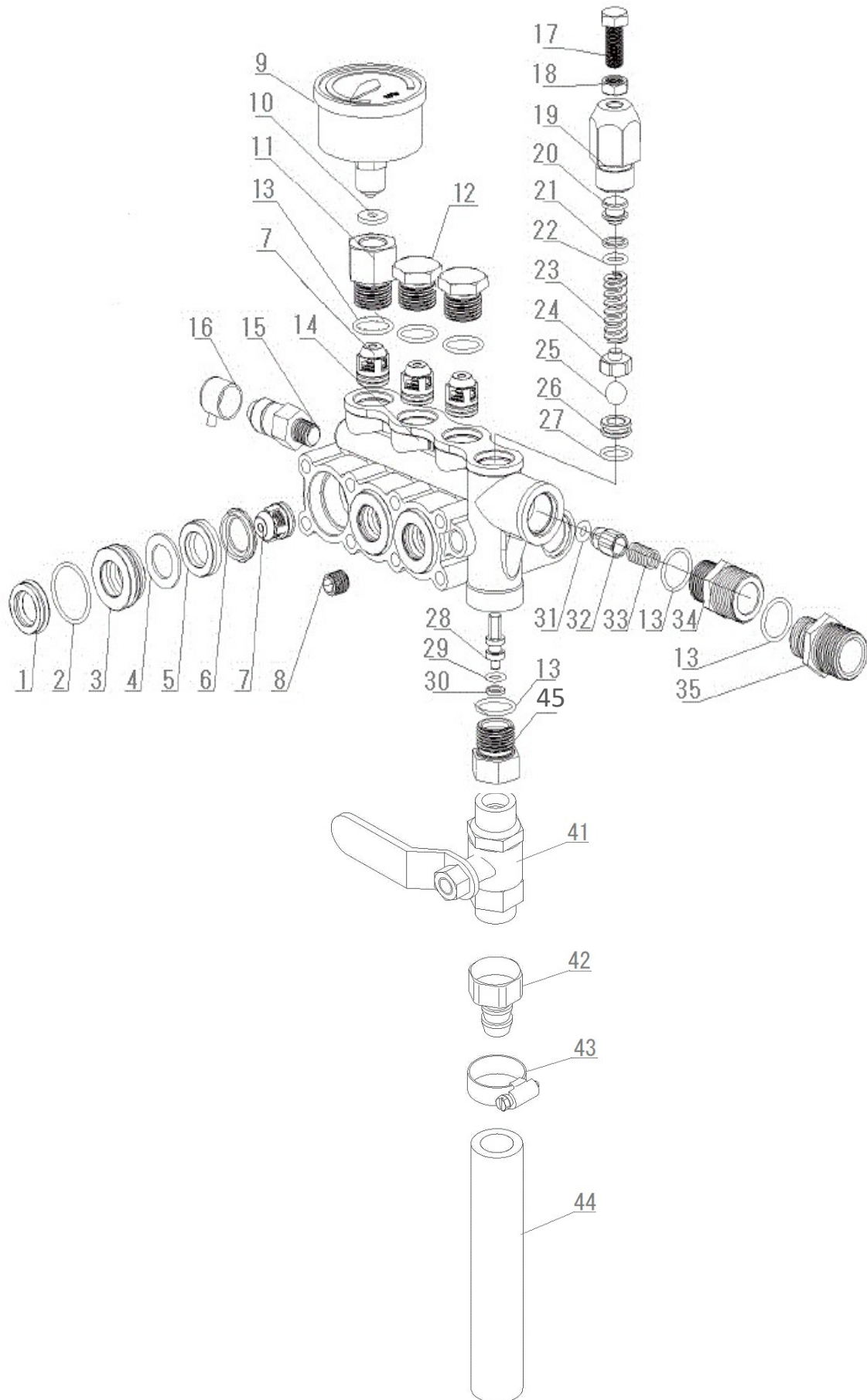

JP1513Y ポンプヘッド部

図番	コード	品名	数量	キット内容	キット	LOT	備考	価格表	納期
1	ZA4164130001001	(SZ@) 低圧シール(JP1513)	3					○	D
2	ZA4501010000164	(SZ@) OR(JP1513)	3					○	D
3	ZA4264130017001	(SZ@) ハッキンリテーナー(JP1513)	3					○	D
4	ZA4164130004001	(SZ@) シールワッシャー(JP1513)	3					○	D
5	ZA4164130006001	(SZ@) 高圧シール(JP1513)	3					○	D
6	ZA2264110008001	(SZ@) サホートリング(JP1513)	3					○	D
7	ZA1774376	(SZ@) ハルブ ASSY(JP1513)	6					○	D
8	ZA4264130012001	(SZ@) 六角穴付埋栓(JP1513)	1					○	D
9	ZA4601000000028	(SZ@) 圧力計(JP1513)	1					○	D
10	ZA2264071005001	(SZ@) ワッシャー(JP1513)	1					○	D
11	ZA4264174023001	(SZ@) ハルブ フラグ M14×P1.5穴付(JP1513)	1					○	D
12	ZA1774378	(SZ) ハルブ フラグ(JP1513)	2					-	F
13	ZA4501010000138	(SZ@) OR(JP1513)	6					○	D
14	ZA2164130001002	(MSZ) マニホールド	3					-	F
15	ZA4264150009001	(SZ@) サモバルブ(JP1513)	3					○	D
16	ZA4164150003001	(SZ@) サモバルブ カハ(JP1513)	1					○	D
17	ZA4501030000006	(SZ@) 六角ボルト(JP1513)	1					○	D
18	ZA4501050000009	(SZ@) 六角ナット(JP1513)	1					○	D
19	ZA4264130009001	(SZ@) スプリング ケース(JP1513)	1					○	D
20	ZA4264130011001	(SZ@) ヒーストン(JP1513)	1					○	D
21	ZA4164130002002	(SZ@) BUR 8.8×12×13(JP1513)	1					○	D
22	ZA4501010000006	(SZ@) OR(JP1513)	1					○	D
23	ZA4264130008001	(SZ@) 調圧スプリング(JP1513)	1					○	D
24	ZA4264130007001	(SZ@) スプリング 座金(JP1513)	1					○	D
25	ZA4501090000002	(SZ@) ホール(JP1513)	1					○	D
26	ZA4264130010001	(SZ@) ハルブ シート(JP1513)	1					○	D
27	ZA4501010000114	(SZ@) OR(JP1513)	1					○	D
28	ZA4264130019001	(SZ@) リリースヒーストン(JP1513)	1					○	D
29	ZA4501010000030	(SZ@) OR(JP1513)	1					○	D
30	ZA4164130002001	(SZ@) BUR(JP1513)	1					○	D
31	B471106	(X) OR 2.62×4.42 AS106	1					○	E
32	ZA4264130023001	(MSZ) 背圧弁	1					-	F
33	ZA4264130022001	(MSZ) スプリング	1					-	F
34	ZA1774379	(SZ) 吐出ジョイント(JP1513)	1					-	F
35	ZA4220413002001	(SZ@) 吸水ジョイント(JP1513)	1					○	D
41	B270102	両オスホールコック BC1/4MM(AS)	1					○	A
42	B200701	黄銅タケコナット1/4×9 HJ022	1					○	A
43	B450101	ホースバンド(φ6~15)	1					○	A
44	1380J08010	(MI) 耐油プレートホース φ8(1/4)×10cm	1					○	A
45	ZA1774378F	(MSX) アダプター(JP1513/エア抜きバルブ)	1					○	E

JP1513Y クランクケース部

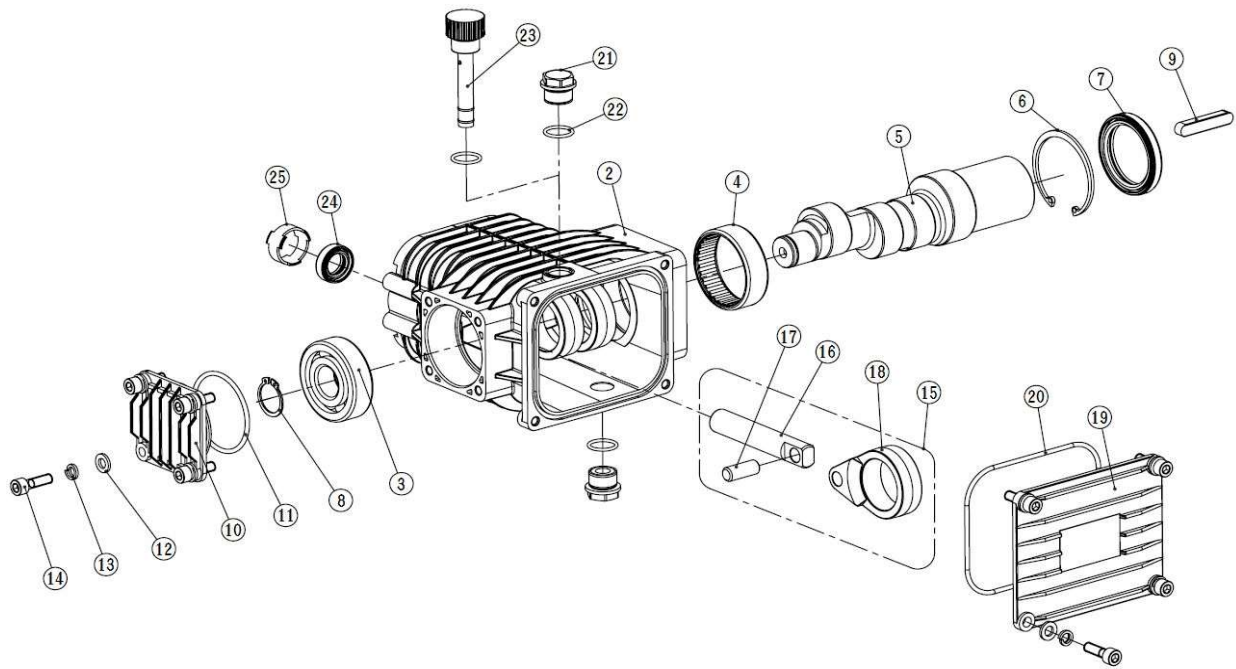

図番	コード	品名	数量	キット内容	キット	LOT	備考	価格表	納期
2		-	1					-	-
3		-	1					-	-
4		-	1					-	-
5		-	1					-	-
6		-	1					-	-
7		-	1					-	-
8		-	1					-	-
9		-	1					-	-
10		-	1					-	-
11		-	1					-	-
12		-	8					-	-
13		-	8					-	-
14		-	8					-	-
15	ZA1774371	(SZ@) フランジヤロッド ASSY (JP1513)	3					○	D
16		-	3					-	-
17		-	3					-	-
18		-	3					-	-
19		-	1					-	-
20	ZA1774372	(SZ@) OR (JP1513)	1					○	D
21	ZA2774373	(MSZ) オイルレンブラク	2					-	F
22		-	2					-	-
23	ZA1774374	(SZ@) オイルゲージ (JP1513)	1					○	D
24		-	3					-	-
25	ZA3774375	(MSZ) オイルシールラケット	3					-	F

洗浄機 JX1513G

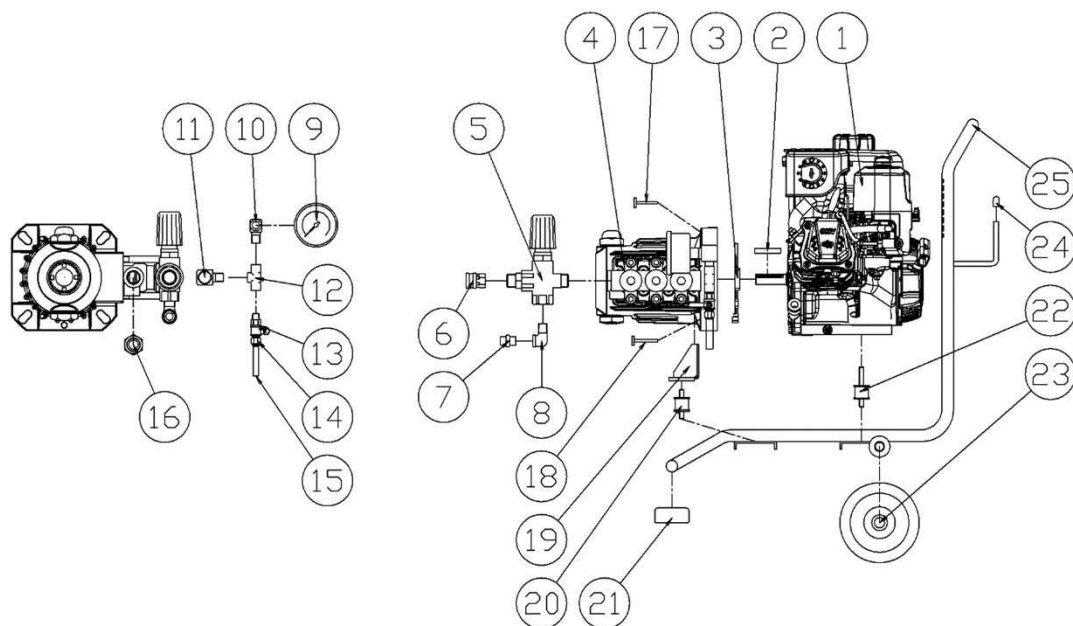

図番	コード	品名	数量	キット内容	キット	LOT	備考	価格表	納期
ASSY	2503C00	(MSZ) 洗浄機 JX1513G(本体)						-	F
1	B010820	(X) フリックエンジン 130G32-0074-H5	1					○	E
2	F160205	キー 5×5×44 焼入	1					○	A
3	マ046271	(SZ) フランジ	1					-	F
4	B050204	ポンプ MW3SF32G (E/G20-5) (15MPa, 13L/3600)	1				3, 17含む(18含まず)	○	A
5	TC4072000043F	(MS@) アンローター - VR54	1					○	B
6	B232111	高圧SUSカプラソケット 3TSF-3/8(ロック付)	1					○	A
7	F160337KR	(SZ) 黄銅アダプター 3/8 廃番	1					-	F
8	B195253KR	(SZ@) SUS低圧ストリートエルボ 3/8 旧型	1					-	E
9	B296336	圧力計 φ50×30MPa (1/4BACK) SUSケース	1					○	A
10	B160702KR	(SZ) 高圧凸凹エルボ 1/4 (KR)	1					-	F
11	B160551KR	(SZ) エルボ 1/4×3/8	1					-	F
12	B162102KR	(SZ) チース TC1/4 (KR)	1					-	F
13	B270102	両オスボールロック BC1/4MM (AS)	1					○	A
14	B200701	黄銅タケノコナット1/4×9 HJ022	1					○	A
15	1380J08010	(MI) 耐油フレートホース φ8(1/4)×10cm	1					○	A
16	F160349	(SZ) サクションアダプター G1/2×3/8(網付用)	1					-	F
16a	2902K	吸水口フィルター #25×φ15.5(1/2用)	1					○	A
17	マ126543	(SZ) 6カホルトSW	2					-	F
18	BBHB0308040Z	(X) 六角ホルト3/8-16UNC×1"1/2Z	2					○	E
18a	BBSW10SZ	(SX@) スプリングワッシャー-SW 10Z(小)	2					○	D
18b	BBPW10Z	(X) 平ワッシャー PW 10Z	2					○	E
19	F399804	(SZ) ポンプヘッド (BSJ-3SF)	1					-	F
20	B155012	丸形防振ゴム φ30×26H(15-15)	1					○	A
20a	BBFN08Z	フランジナット M8	2					○	A
21	XYXY7202	(SZ) ゴム足 φ60×29 (JX, JQ) (QC製) 廃番	1					-	F
21a	BBHB08045Z	六角ホルト HB M8×45Z	1					○	A
21b	BBPW08Z	平ワッシャー PW 8Z	2					○	A
21c	BBDCN08Z	袋ナット M8Z	1					○	A
22	B155011	丸形防振ゴム φ30×26H(15-30)	2					○	A
22a	BBFN08Z	フランジナット M8	4					○	A
23	KRCW15055	車輪 φ150×55 (KR)	2					○	A
23a	BBPW12Z	平ワッシャー PW 12Z	2					○	A
23b	BBDCN12Z	袋ナット M12Z	2					○	A
24	B900102	ゴムキャップ VCP8	2					○	A
25	F399801	(MSZ) 台車	1					-	F

1515GCN

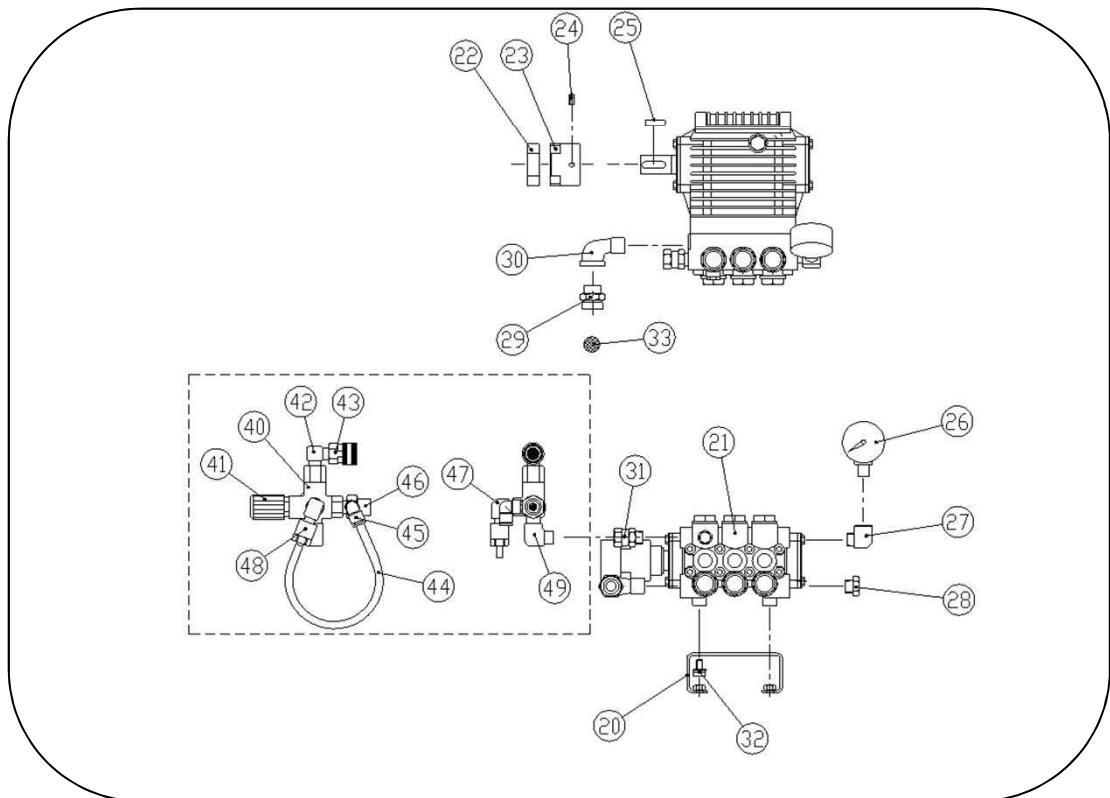
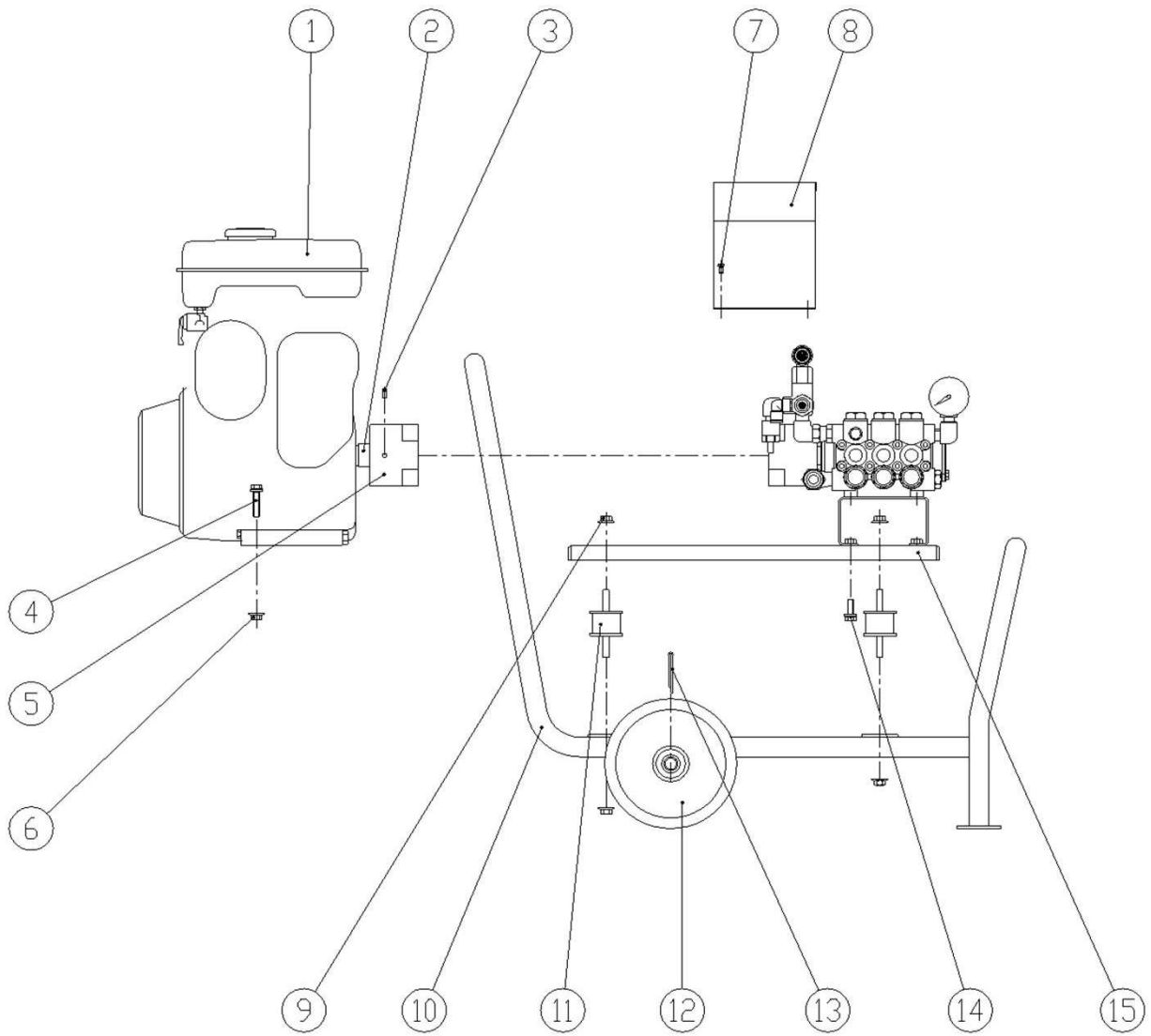

1515GCN

図番	コード	品名	数量	キット内容	キット	LOT	備考	価格表	納期
ASSY		-						-	-
1	B010150	(SZ) 回転エンジン EH252B02020 (STD) 廃番	1					-	F
2	F160113	(MSZ) カラー φ25×φ32×φ16	1					-	F
3	BBHS08015	(X) 止めネジ HS 8×15 六角	1					○	E
4	BBHB10045Z	(SX@) 六角ボルト HB M10×45Z	4					○	D
5	B118113	(SX@) カップリング L110-S(25-7/24-8) インサート未加工品	1					○	D
6	BBHN10Z	(SX@) 六角ナット HN M10Z	2					○	D
7	BBNK05010Z	(MSZ) ナベネジ M5×10Z	4					-	F
8	F353903	(MSZ) カップリングカバー	1					-	F
9	BBHN08Z	六角ナット HN M8Z	8					○	A
10	F359701	(MSZ) フレーム	1					-	F
11	B155012	丸形防振ゴム φ30×26H(15-15)	4					○	A
12	B140116	(S) 車輪 VS180	2					○	C
13	BBSP3530Z	割ヒン 3.5×30Z	2					○	A
14	BBHA08020Z	(MSZ) 六角ボルト M8×20Z(トリマー P3)	4					-	F
15	F353901	(MSZ) セットベース	1					-	F
20	F353902	(MSZ) ホップベース	1					-	F
21	B060147	(MSZ) ホップ インターW956(W954)	1					-	F
22	B119105	(SX@) カップリング インサート L110用 Sタイプ(黒) 軸穴未加工品	1					○	D
23	B118113	(SX@) カップリング L110-S(25-7/24-8) インサート未加工品	1					○	D
24	F160234	(SZ) キー 8×7×28	1					-	F
25	BBHS08015	(X) 止めネジ HS 8×15 六角	1					○	E
26	B296103	(SZ) 圧力計 φ50×30MPa(1/4BOTT)	1					-	F
27	B160753	高圧凸凹エルボ 3/8×1/4F	1					○	A
28	B181503	(MSZ) 埋栓1/2	1					-	F
29	KRF160321	サクションアダプター-G3/4×1/2(網付用)	1					○	A
30	B180502	ストリートエルボ 1/2	1					○	A
31	B162702	高圧片ユニオン3/8	1					○	A
32	BBHA10015Z	(MSZ) 六角ボルト HB10×15Z(トリマー P3)	4					-	F
33	2902J	吸水口フィルター #25×φ21(3/4用)	1					○	A
40	B070101	(MSZ) アンローター-VB7	1				VB5に変更	-	F
41	P60031584	(MSZ) 圧力調整ノブ	1					-	F
42	B160552	高圧エルボ 3/8×1/2	1					○	A
43	B230131	黄銅カップソケット 4TSF	1					○	A
44	F351905	(SZ) ウレタンチューブ/自動エア抜き弁 廃番						-	F
45	B203101	黄銅L型ホースジョイント 1/8×7(タケノコ)	1				旧:チューブフィッティング エルボ φ10×1/8	○	A
46	F160334	(SZ) 黄銅三方アダプター G1/2×3/8×1/8F	1					-	F
47	B160702	高圧凸凹エルボ 1/4	1					○	A
48	F351900	自動エア抜き弁セット	1					○	A
49	B161703	高圧90°凸凹アダプター-3/8	1					○	A

1515GC-a 本体組図

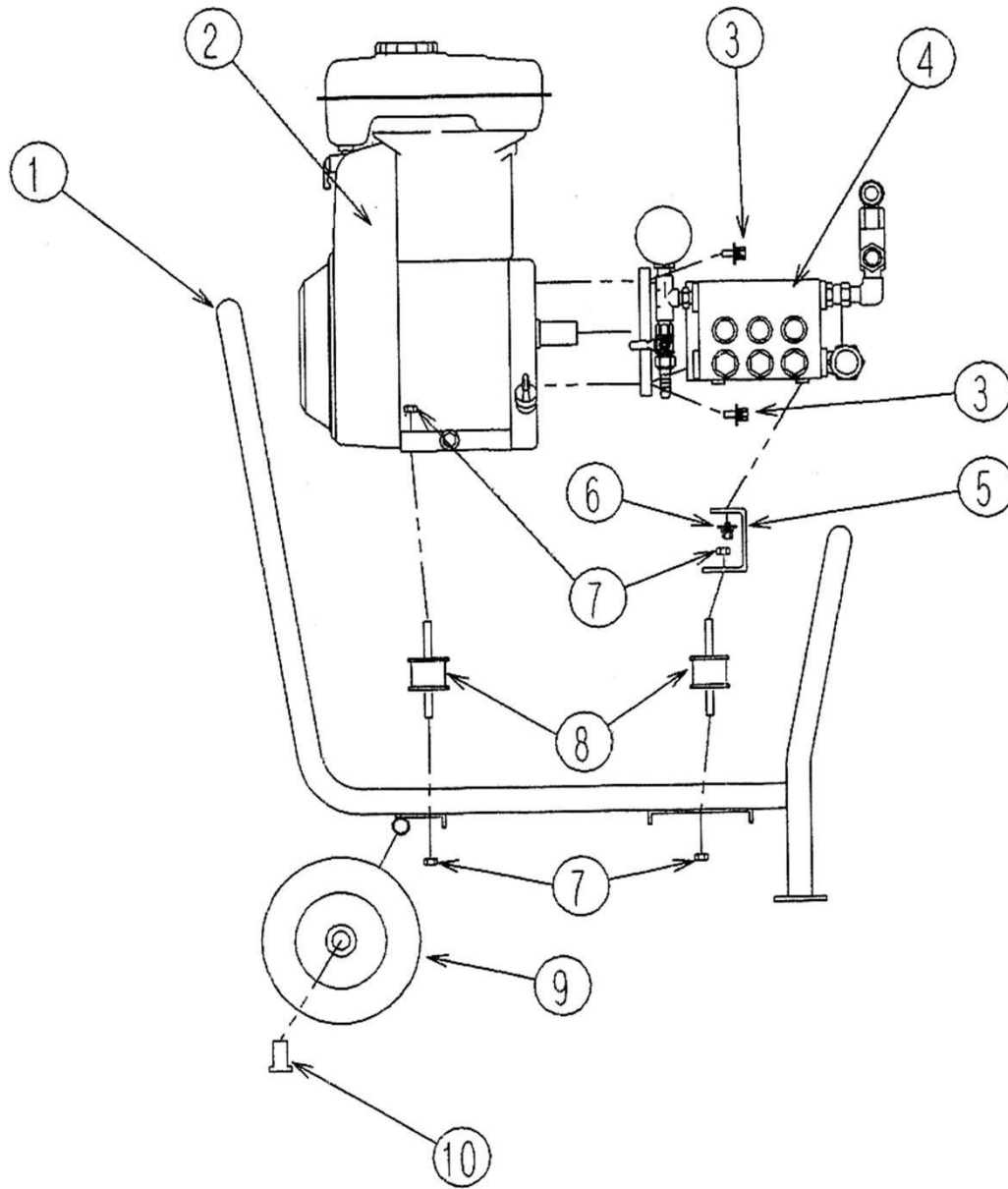

図番	コード	品名	数量	キット内容	キット	LOT	備考	価格表	納期
ASSY		-						-	-
1		-	1					-	-
2	B010150	(SZ) ロビンエンジン EH252B02020 (STD) 廃番	1					-	F
3	BBHB08025Z	(X) 六角ボルト HB M8×25Z	4					○	E
4	CM6401070900	(SZ) ポンプ FWS3530G ROBIN	1					-	F
5	F359002	(SX@) ホンパベース (UH, FWS) (2015, 1515, GC, GF, GK)	1					○	D
6	BBHB08015Z	(X) 六角ボルト HB M8×15Z (77° セットP3)	2					○	E
7	BBFN08Z	フランジナット M8	6					○	A
8	B155021	丸形防振ゴム φ40×33H(15-15)	1				ポンプ側	○	A
8a	B155022	丸形防振ゴム φ40×33H(15-38)	2				エンジン側	○	A
9	B140116	(S) 車輪 VS180	2					○	C
10	F160120A	(SX@) 車輪止めリベット 大	2					○	D

1515GC-a ポンプ周り組図

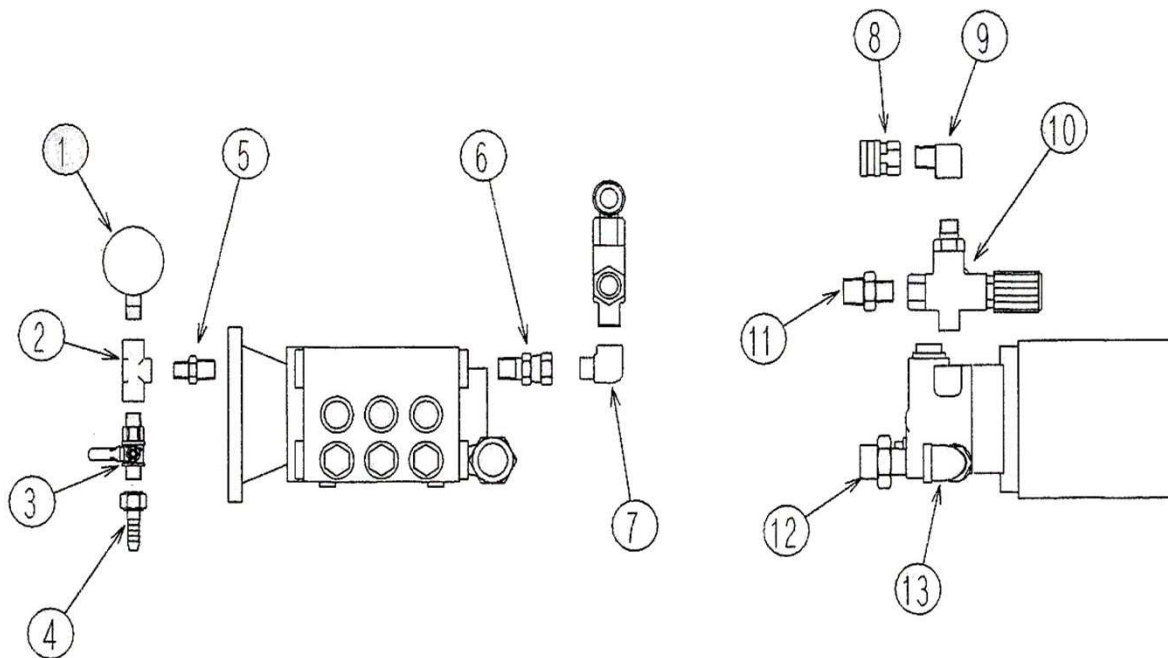

図番	コード	品名	数量	キット内容	キット	LOT	備考	価格表	納期
1	B296112	(SZ) 圧力計 φ60×30MPa (1/4BOTT) 廃番	1					-	F
2	B162102	高压チネズ 1/4	1					○	A
3	B270102	両オスホールコック BC1/4MM (AS)	1					○	A
4	B200701	黄銅タケコナット 1/4×9 HJ022	1					○	A
5	B160153	高压ニツフル 1/4×3/8	1					○	A
6	B162736	高压片ユニオン 1/2×3/8 (φ5穴)	1					○	A
7	B161801	高压90° 凸凹アダプター 3/8×G1/2	1					○	A
8	B232111	高压SUSカブラケット 3TSF-3/8 (ロック付)	1					○	A
9	B160703	高压凸凹エルブ 3/8	1					○	A
10	B070301	(MSZ) アンローター - MV540	1					-	F
11	B161141	高压アダプター 3/8×G1/2	1					○	A
12	KRF160321	サクションアダプター G3/4×1/2 (網付用)	1					○	A
13	B180502	ストリートエルブ 1/2	1					○	A

GC1515, GC1515a 本体

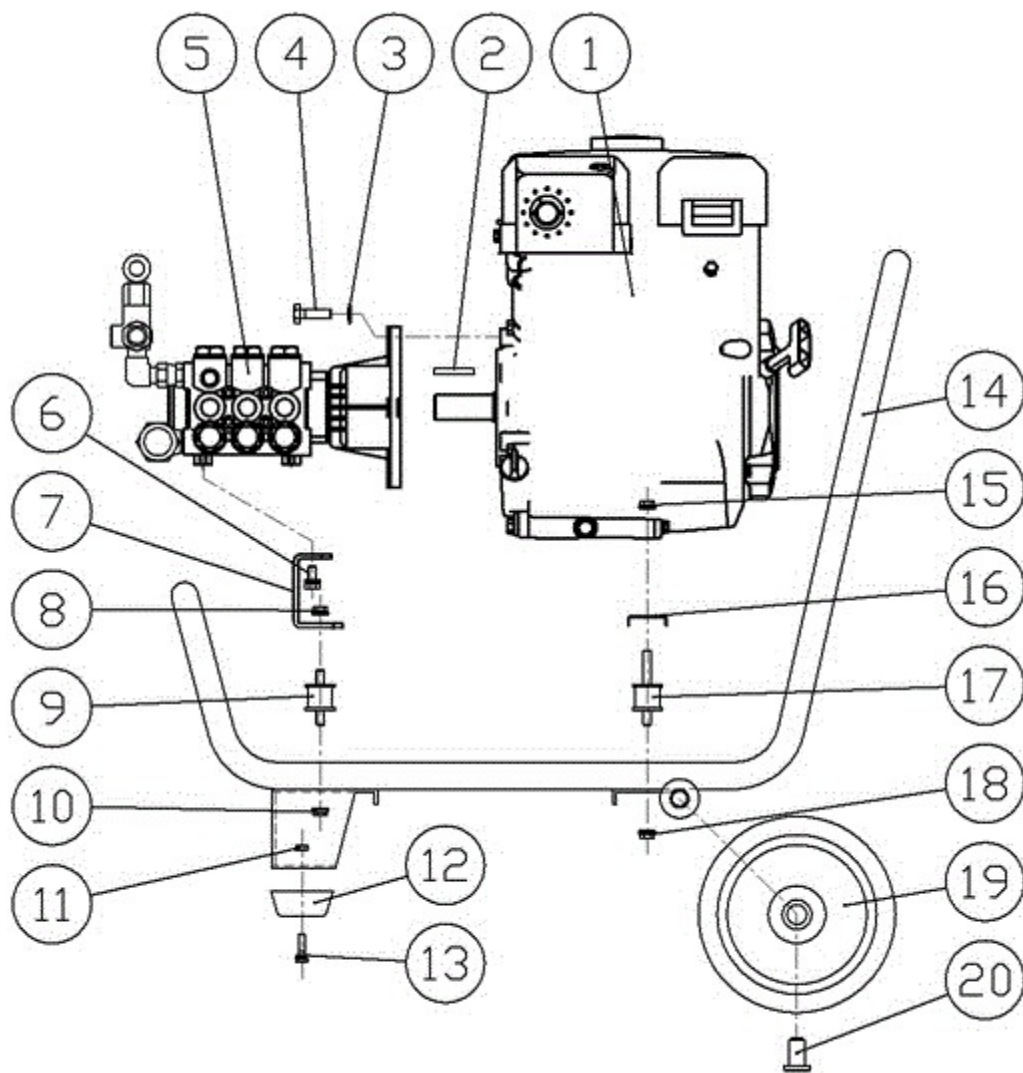

図番	コード	品名	数量	キット内容	キット	LOT	備考	価格表	納期
ASSY	2518A00	(MSZ) 洗浄機 GC1515 (本体/No.)						-	F
ASSY	2518AA00	(MSZ) 洗浄機 GC1515a (本体)						-	F
1	B010211	(SZ) ロビンエンジン EX270D50310 (インチ軸)	1					-	F
2	ユ2072600103	(SX) キー 6.35×6.35×40 (EX27)	1					○	E
3	iN96710400	(SX@) 歯付ワッシャーφ10 (UH)	4					○	D
4	BBHBU0308032Z	(SZ) 六角ボルト 3/8-16UNC×1"1/4Z	4					-	F
5	iNUH2014C	(SZ@) ポンプ UH2014R (ホーシヤフト25.4)	1					○	D
6	BBHBPO6018Z	(X) 六角ボルト HB M6×18Z (ア7°セットP3)	2					○	E
7	F359002	(SX@) ポンプベース (UH, FWS) (2015, 1515, GC, GF, GK)	1					○	D
8	BBFN08Z	フランジナット M8	1					○	A
9	B155012	丸形防振ゴム φ30×26H (15-15)	1					○	A
10	BBFN08Z	フランジナット M8	1					○	A
11	BBNN06	(MSZ) ナイロンナット M6	2					-	F
12	B370201	(X) ゴム足 φ63-h TK-6326	2					○	E
13	BBHBPO6025Z	(X) 六角ボルト HB M6×25Z (ア7°セットP3)	2					○	E
14	F441401	(SZ) 台車 (GC1515) 廃番2022/2/8	1					-	F
15	BBFN08Z	フランジナット M8	2					○	A
16	F441403A	(SX) 補強板 (GC1515)	1					○	E
17	B155013	丸形防振ゴム φ30×26H (15-35)	2					○	A
18	BBFN08Z	フランジナット M8	2					○	A
19	KRCW20055	車輪 φ200×55 (KR)	2					○	A
20	F160120A	(SX@) 車輪止めリベット 大	2					○	D

GC1515, GC1515a ポンプ周り

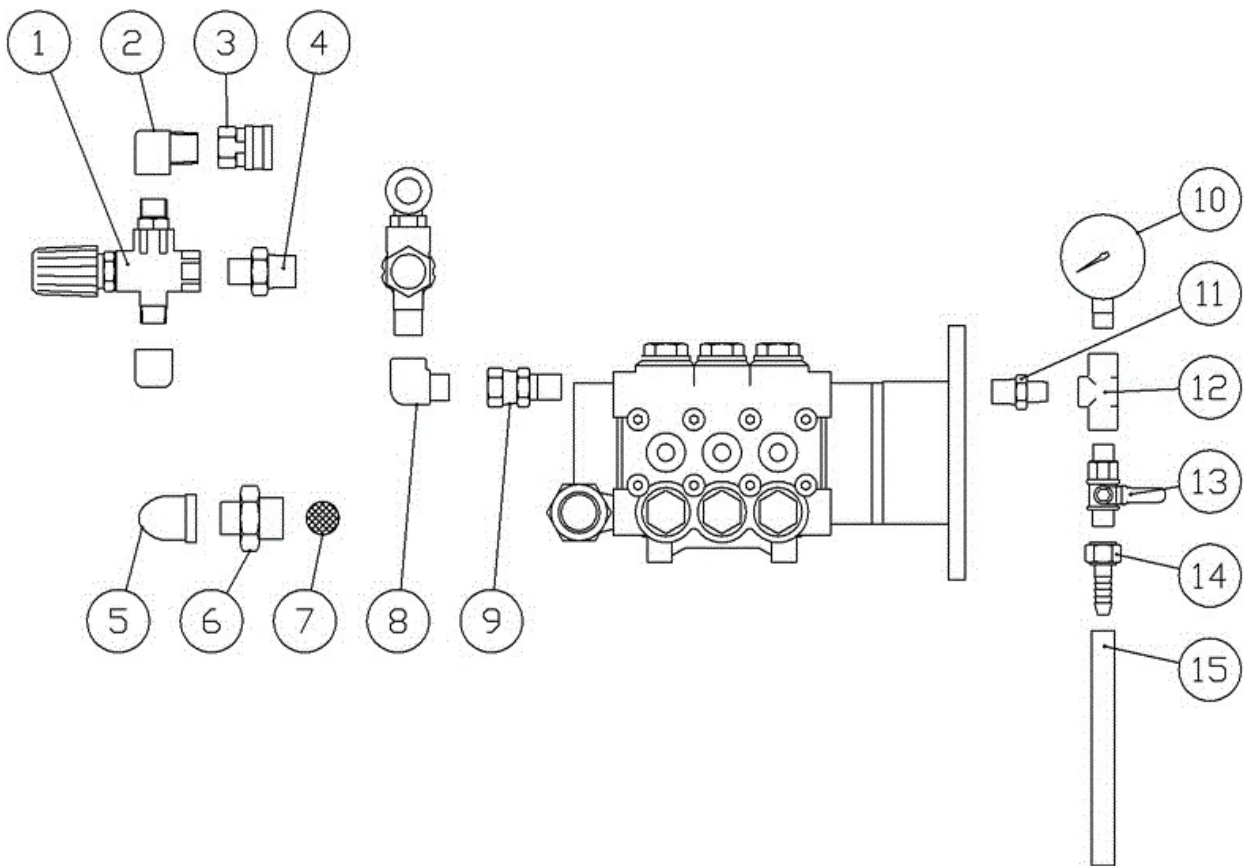

図番	コード	品名	数量	キット内容	キット	LOT	備 考	価格表	納期
1	TC0215005000F	(MSZ) アンローター - MV540	1				GC1515 互換品VR54	-	F
1a	TC4072000043F	(MS@) アンローター - VR54	1				GC1515a	○	B
2	B160703	高圧凸凹エルブ 3/8	1					○	A
3	B232111	高圧SUSカプラソケット 3TSF-3/8(ロック付)	1					○	A
4	KRF160349	サクションアダプター G1/2×3/8(網付用)	1					○	A
5	B195254KR	SUS低圧ストリートエルブ 1/2	1					○	A
6	KRF160321	サクションアダプター-G3/4×1/2(網付用)	1					○	A
7	2902J	吸水口フィルター #25×φ21(3/4用)	1					○	A
8	B161801	高圧90°凸凹アダプター-3/8×G1/2	1					○	A
9	B162736	高圧片エيونU1/2×3/8(φ5穴)	1					○	A
10	B296133	圧力計φ50×30MPa(1/4BOTT) SUSケース	1					○	A
11	B160153	高圧ニップル1/4×3/8	1					○	A
12	B162102	高圧チース 1/4	1					○	A
13	B270102	両オスボールロック BC1/4MM(AS)	1					○	A
14	B200701	黄銅タコナット1/4×9 HJ022	1					○	A
15	1380A09020	(MI) ブレードホース φ9×20cm	0.2					○	A

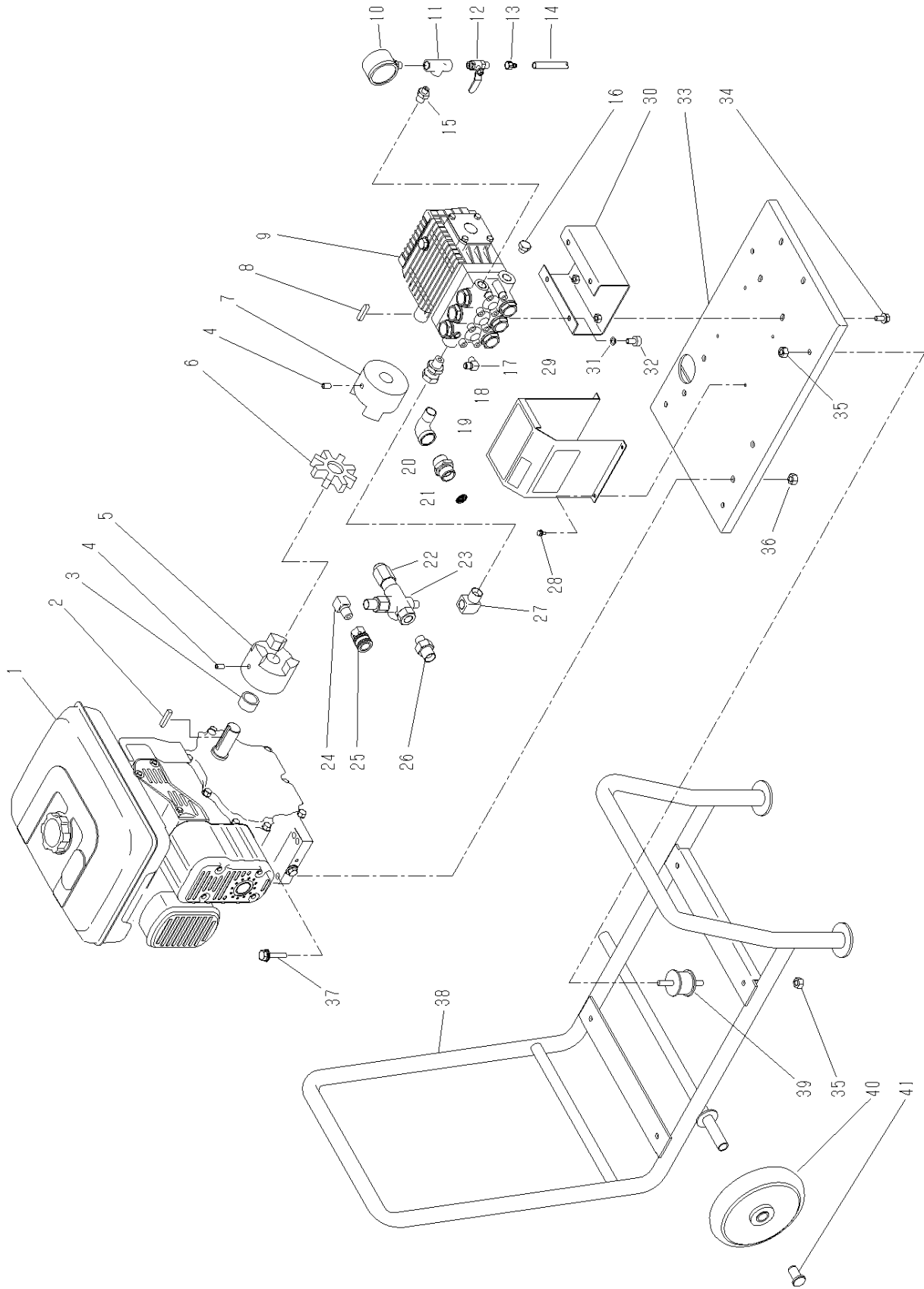

2011GCN

図番	コード	品名	数量	キット内容	キット	LOT	備考	価格表	納期
ASSY		-						-	-
1	B010150	(SZ) 吐エンジン EH252B02020 (STD) 廃番	1					-	F
2	F160221	(SZ) キー 7×7×35	1					-	F
3	F160113	(MSZ) カラー φ25×φ32×φ16	1					-	F
4	BBHS08015	(X) 止めネジ HS 8×15 六角ミ	2					○	E
5	B118113	(SX@) カップリング L110-S(25-7/24-8) インサート未加工品	1				6, 7含む	○	D
6	B119105	(SX@) カップリング インサート L110用 Sタイプ(黒) 軸穴未加工品	1					○	D
7	B118113	(SX@) カップリング L110-S(25-7/24-8) インサート未加工品	1				5, 6含む	○	D
8	F160234	(SZ) キー 8×7×28	1					-	F
9	B060146	(MSZ) ホップ インターW953L	1					-	F
10	B296113	(SZ) 圧力計 φ60×40MPa (1/4BOTT) 廃番	1					-	F
11	B162102	高压チズ 1/4	1					○	A
12	B270102	両オスボールロック BC1/4MM (AS)	1					○	A
13	B200701	黄銅タコナット1/4×9 HJ022	1					○	A
14	1380J08015	(MI) 耐油プレートホース φ8(1/4)×15cm	1					○	A
15	B160153	高压ニップル1/4×3/8	1					○	A
16	B181504	(MSZ) 埋栓 3/4	1					-	F
17	B161501	(SX@) 高压90° アダプター-1/8	1					○	D
18	B162736	高压片ユニオン1/2×3/8(φ5穴)	1					○	A
19	B180502	ストリートエルボ 1/2	1					○	A
20	F160321	(SZ) サクシヨアアダプター G3/4×1/2(網付用)	1					-	F
21	2902J	吸水口フィルター #25×φ21(3/4用)	1					○	A
22	M0119740010	(MSZ) 調節ノブ	1					-	F
23	B070301	(MSZ) アンローター - MV540	1					-	F
24	B160703	高压凸凹エルボ 3/8	1					○	A
25	B232111	高压SUSカラソケット 3TSF-3/8(ロック付)	1					○	A
26	B161141	高压アダプター-3/8×G1/2	1					○	A
27	B161801	高压90° 凸凹アダプター-3/8×G1/2	1					○	A
28	BBHA05010Z	(MSZ) 六角ホルト HB 5×10Z(アッパセットP3)	4					-	F
29	F353903	(MSZ) カップリングカバー	1					-	F
30	F353902	(MSZ) ホップベース	1					-	F
31	BBSW08Z	(X) スプリングワッシャー-SW 8Z	4					○	E
32	BBCS08015Z	(SX@) 六角穴付ホルト CS M8×15Z	4					○	D
33	F353901B	(MSZ) セットベース	1					-	F
34	BBHA08020Z	(MSZ) 六角ホルト M8×20Z(トリマー P3)	4					-	F
35	BBHN08Z	六角ナット HN M8Z	8					○	A
36	BBHN10Z	(SX@) 六角ナット HN M10Z	2					○	D
37	BBHA10045Z	(MSZ) 六角ホルト HB 10×45Z(トリマー P3)	4					-	F
38	F353904	(MSZ) 台車	1					-	F
39	B155012	丸形防振ゴム φ30×26H(15-15)	4					○	A
40	B140116	(S) 車輪 VS180	2					○	C
41	F160120A	(SX@) 車輪止めリベット 大	2					○	D

GC2013, GC2013a 本体

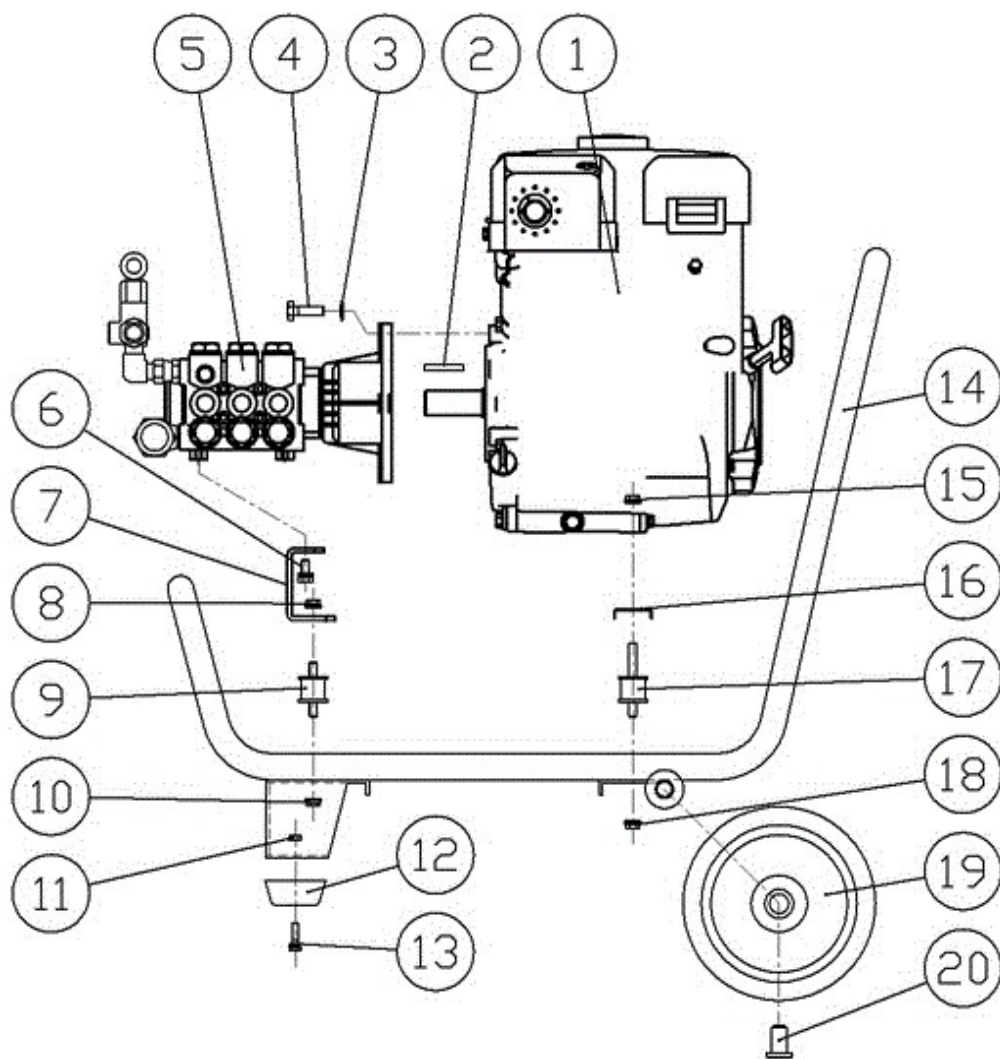

図番	コード	品名	数量	キット内容	キット	LOT	備考	価格表	納期
ASSY	2521Y10	(MSZ) 洗浄機 GC2013 (10標/No.)						-	F
ASSY	2521YA00	(MSZ) 洗浄機 GC2013a (本体)						-	F
1	B010211	(SZ) ロビンエンジン EX270D50310 (インチ軸)	1					-	F
2	コ2072600103	(SX) キー 6.35 × 6.35 × 40 (EX27)	1					○	E
3	iN96710400	(SX@) 歯付ワッシャー φ10 (UH)	4					○	D
4	BBHBU0308032Z	(SZ) 六角ボルト 3/8-16UNC × 1 1/4Z	4					-	F
5	iNUH2013C	(SZ@) ホップ UH2013R (ホーシャフト25.4)	1					○	D
6	BBHBP06018Z	(X) 六角ボルト HB M6 × 18Z (77° セットP3)	2					○	E
7	F359002	(SX@) ホップベアス (UH, FWS) (2015, 1515, GC, GF, GK)	1					○	D
8	BBFN08Z	フランジナット M8	1					○	A
9	B155012	丸形防振ゴム φ30 × 26H (15-15)	1					○	A
10	BBFN08Z	フランジナット M8	1					○	A
11	BBNN06	(MSZ) ナイロンナット M6	2					-	F
12	B370201	(X) ゴム足 φ63-h TK-6326	2				GC2013後期/GC2013a	○	E
13	BBHBP06025Z	(X) 六角ボルト HB M6 × 25Z (77° セットP3)	2				GC2013後期/GC2013a	○	E
14	F441401	(SZ) 台車 (GC1515) 廃番2022/2/8	1					-	F
15	BBFN08Z	フランジナット M8	2					○	A
16	F441403A	(SX) 補強板 (GC1515)	1					○	E
17	B155013	丸形防振ゴム φ30 × 26H (15-35)	2					○	A
18	BBFN08Z	フランジナット M8	2					○	A
19	KRCW20055	車輪 φ200 × 55 (KR)	2					○	A
20	F160120A	(SX@) 車輪止めリベット 大	2					○	D

GC2013, GC2013a ポンプ周り

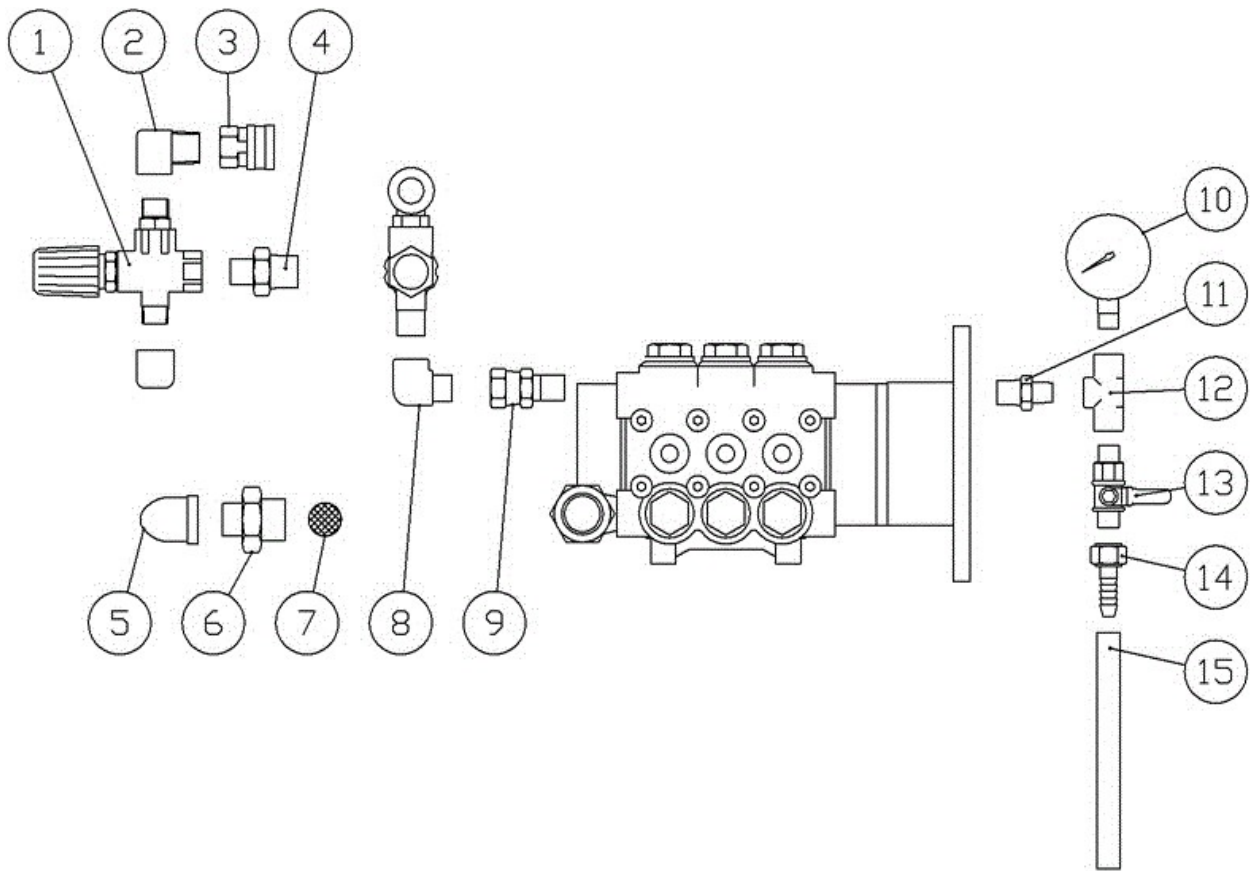

図番	コード	品名	数量	キット内容	キット	LOT	備 考	価格表	納期
1	TC215006000	(SZ) アンロター - MV560	1				GC2013 互換品VR56	-	F
1a	TC4072000028	アンロター - VR56	1				GC2013a	○	A
2	B160703	高圧凸凹エルブ 3/8	1					○	A
3	B232111	高圧SUSアダプタソケット 3TSF-3/8(ロック付)	1					○	A
4	KRF160349	アクションアダプター G1/2×3/8(網付用)	1					○	A
5	B195254KR	SUS低圧ストレートエルブ 1/2	1					○	A
6	KRF160321	アクションアダプター-G3/4×1/2(網付用)	1					○	A
7	2902J	吸水口フィルター #25×φ21(3/4用)	1					○	A
8	B161801	高圧90°凸凹アダプター-3/8×G1/2	1					○	A
9	B162736	高圧片ユニオン1/2×3/8(φ5穴)	1					○	A
10	B296135	圧力計φ50×40MPa(1/4BOTT) SUSケース	1					○	A
11	B160153	高圧ニップル1/4×3/8	1					○	A
12	B162102	高圧チース 1/4	1					○	A
13	B270102	両オスボールロック BC1/4MM(AS)	1					○	A
14	B200701	黄銅ナット1/4×9 HJ022	1					○	A
15	1380A09020	(MI)プレートホース φ9×20cm	1					○	A

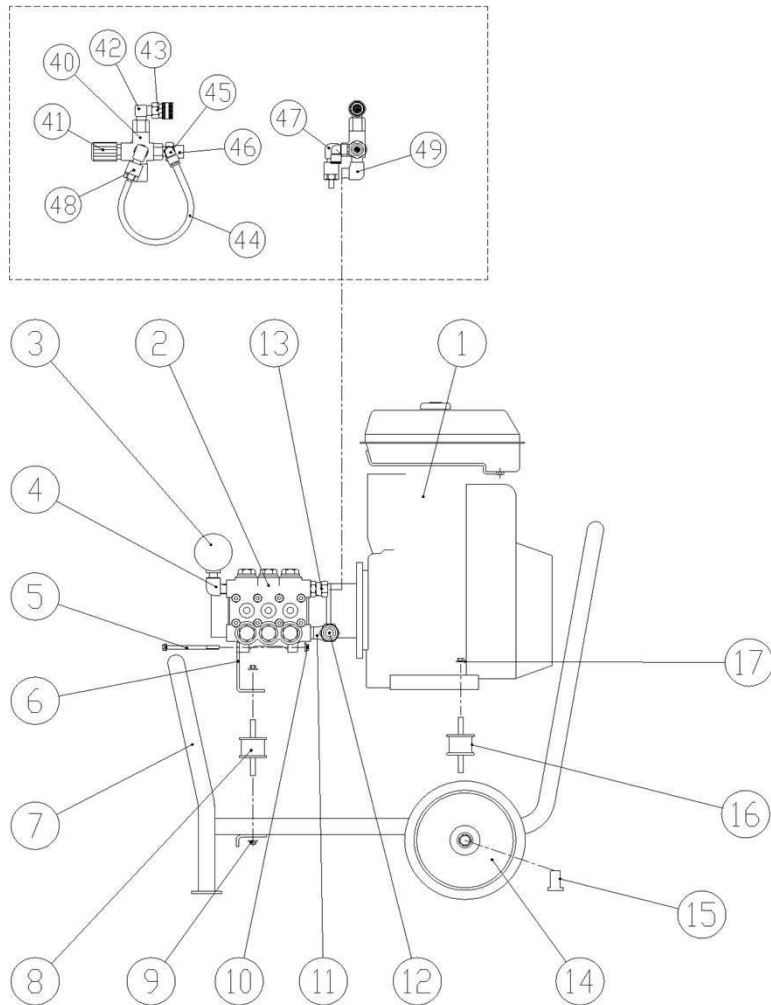

図番	コード	品名	数量	キット内容	キット	LOT	備 考	価格表	納期
ASSY		-						-	-
1	B010160	(SZ) 内エンジン EH340D15020	1					-	F
2	B050126	(SZ) ポンプ MW4HP35G1 廃番	1					-	F
3	B296203	圧力計 φ60×40MPa(1/4BOTT) SUSケース	1					○	A
4	B160753	高圧凸凹エルボ 3/8×1/4F	1					○	A
5		-	2					-	-
6	F365303	(MSZ) ポンプベース	1					-	F
7	F441400	(X) 台車セット GC1515	1					○	E
8	B155021	丸形防振ゴム φ40×33H(15-15)	1					○	A
9	BBHN08Z	六角ナット HN M8Z	2					○	A
10	BBFN08Z	フランジナット M8	2					○	A
11	B180502	ストリートエルボ 1/2	1					○	A
12	F160321	(SZ) サクションアダプター G3/4×1/2(網付用)	1					-	F
13	B162736	高圧片エボU1/2×3/8(φ5穴)	1					○	A
14	B140117	車輪 VS200(ベアリング付)	2					○	A
15	F160120A	(SX@) 車輪止めリベット 大	2					○	D
16	B155022	丸形防振ゴム φ40×33H(15-38)	2					○	A
17	BBFN08Z	フランジナット M8	4					○	A
40	B070101	(MSZ) アンローター-VB7	1				VB5に変更	-	F
41	P60031584	(MSZ) 圧力調整ノブ	1					-	F
42	B160503	高圧エルボ 3/8	1					○	A
43	B232111	高圧SUSカプラーソケット 3TSF-3/8(ロック付)	1					○	A
44	1376B10	ウレタンチューブ φ10(m)	1					○	A
45	B203101	黄銅L型ホースジョイント 1/8×7(タケノ)	1				旧:チューブフィッティングエルボφ10×1/8	○	A
46	F160334	(SZ) 黄銅三方アダプター G1/2×3/8×1/8F	1					-	F
47	B160702	高圧凸凹エルボ 1/4	1					○	A
48	F351900	自動エア抜き弁セット	1					○	A
49	B161801	高圧90°凸凹アダプター-3/8×G1/2	1					○	A

2015GCD ポンプ周り

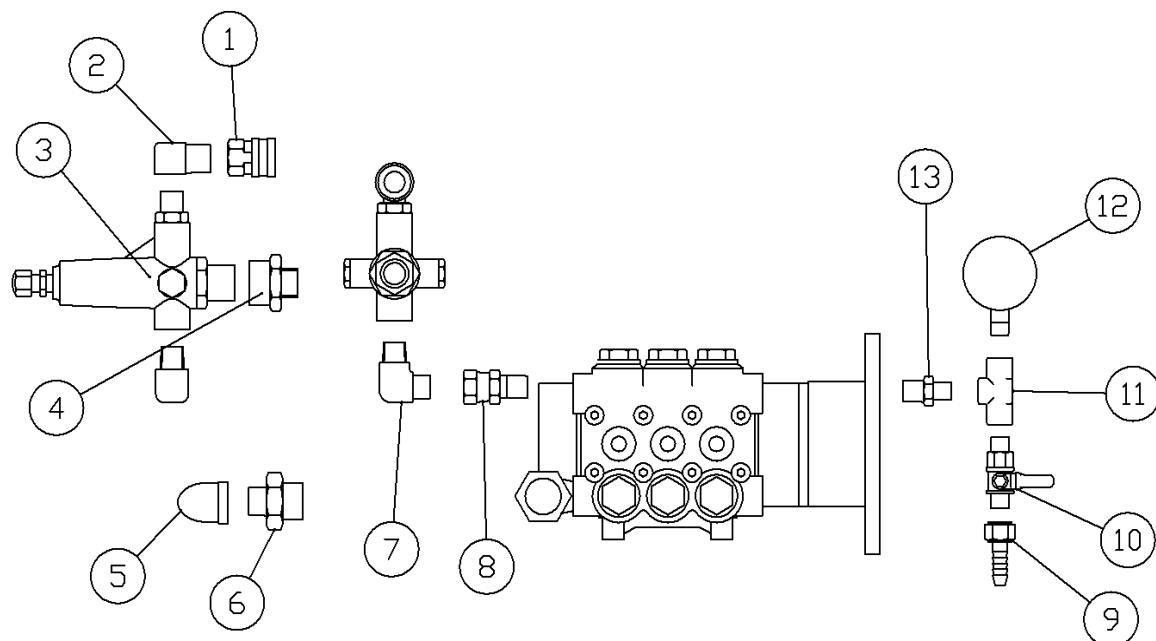

図番	コード	品名	数量	キット内容	キット	LOT	備考	価格表	納期
ASSY		-						-	-
1	B232111	高圧SUSカフソケット 3TSF-3/8 (ロック付)	1					○	A
2	B160703	高圧凸凹エルボ 3/8	1					○	A
3	INK50	(MSZ) 差圧アンローター - K5.0	1					-	F
4	F160322	(SZ) サクションアダプター 3/4 (網付用)	1					-	F
5	B180502	ストリートエルボ 1/2	1					○	A
6	F160321	(SZ) サクションアダプター G3/4×1/2 (網付用)	1					-	F
7	B161801	高圧90°凸凹アダプター-3/8×G1/2	1					○	A
8	B162736	高圧片ユニオン1/2×3/8 (φ5穴)	1					○	A
9	B200701	黄銅タケノコナット1/4×9 HJ022	1					○	A
10	B270102	両オスニールロック BC1/4MM (AS)	1					○	A
11	B162102	高圧チース 1/4	1					○	A
12	B296113	(SZ) 圧力計φ60×40MPa (1/4BOTT) 廃番	1					-	F
13	B160153	高圧ニール1/4×3/8	1					○	A

GC2015, GC2015a, GC2015b

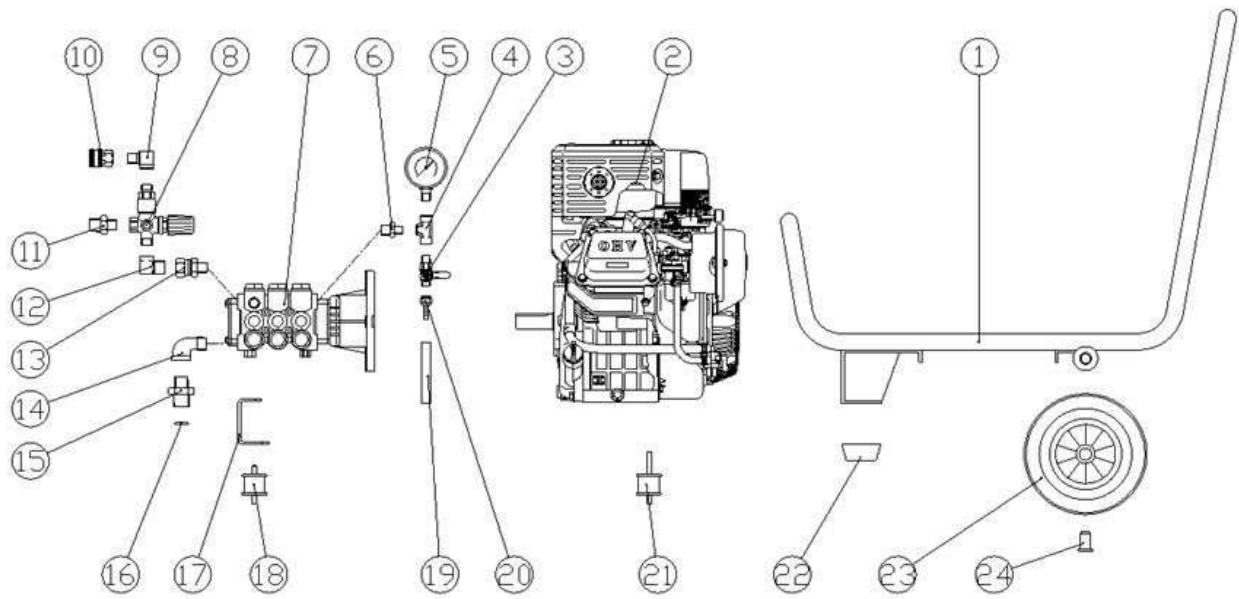

図番	コード	品名	数量	キット内容	キット	LOT	備考	価格表	納期
ASSY	2521A00	(MSZ) 洗浄機 GC2015(本体/No.)						-	F
ASSY	2521AA00	(MSZ) 洗浄機 GC2015a(本体)						-	F
ASSY	2521AB00	(MSZ) 洗浄機 GC2015b(本体)三菱EG						-	F
1	F441401	(SZ) 台車(GC1515) 廃番2022/2/8	1					-	F
2	B010160	(SZ) ローターエンジン EH340D15020	1				GC2015, GC2015a	-	F
2a	B010652	(SZ) 三菱エンジン GB300PN-110	1				GC2015b	-	F
3	B270102	両オスホースロック BC1/4MM(AS)	1					○	A
4	B162102	高压ホース 1/4	1					○	A
5	B296203	圧力計 φ60×40MPa(1/4BOTT) SUSケース	1					○	A
6	B160153	高压ニップル 1/4×3/8	1					○	A
7	iNUH2014C	(SZ@) ホンプ UH2014R(ホーシヤフト25.4)	1					○	D
8	TC215006000	(SZ) アンローター - MV560	1				GC2015	-	F
8a	TC4072000028	アンローター - VR56	1				GC2015a, GC2015b	○	A
9	B160703	高压凸凹エルボ 3/8	1					○	A
10	B232111	高压SUSカフ ラソケット 3TSF-3/8(ロック付)	1					○	A
11	KRF160349	サクションアダプター G1/2×3/8(網付用)	1					○	A
12	B161801	高压90° 凸凹アダプター 3/8×G1/2	1					○	A
13	B162736	高压片ユニオン 1/2×3/8(φ5穴)	1					○	A
14	B195254KR	SUS低压ストリートエルボ 1/2	1					○	A
15	KRF160321	サクションアダプター G3/4×1/2(網付用)	1					○	A
16	2902J	吸水口フィルター #25×φ21(3/4用)	1					○	A
17	F359002	(SX@) ホンプベアース(UH, FWS)(2015, 1515, GC, GF, GK)	1					○	D
18	B155021	丸形防振ゴム φ40×33H(15-15)	1					○	A
19	1380J08010	(MI) 耐油プレートホース φ8(1/4)×10cm	1					○	A
20	B200701	黄銅タコナット 1/4×9 HJ022	1					○	A
21	B155022	丸形防振ゴム φ40×33H(15-38)	2					○	A
22	B370201	(X) ゴム足 φ63-h TK-6326	2					○	E
23	AMTPR2005055	(SZ) 車輪 φ200(AK)	2				GC2015	-	F
23a	KRCW20055	車輪 φ200×55(KR)	2				GC2015a, GC2015b	○	A
24	F160120A	(SX@) 車輪止めリベット 大	2					○	D

GC2015L/GC2015La/GC2015Lb 本体

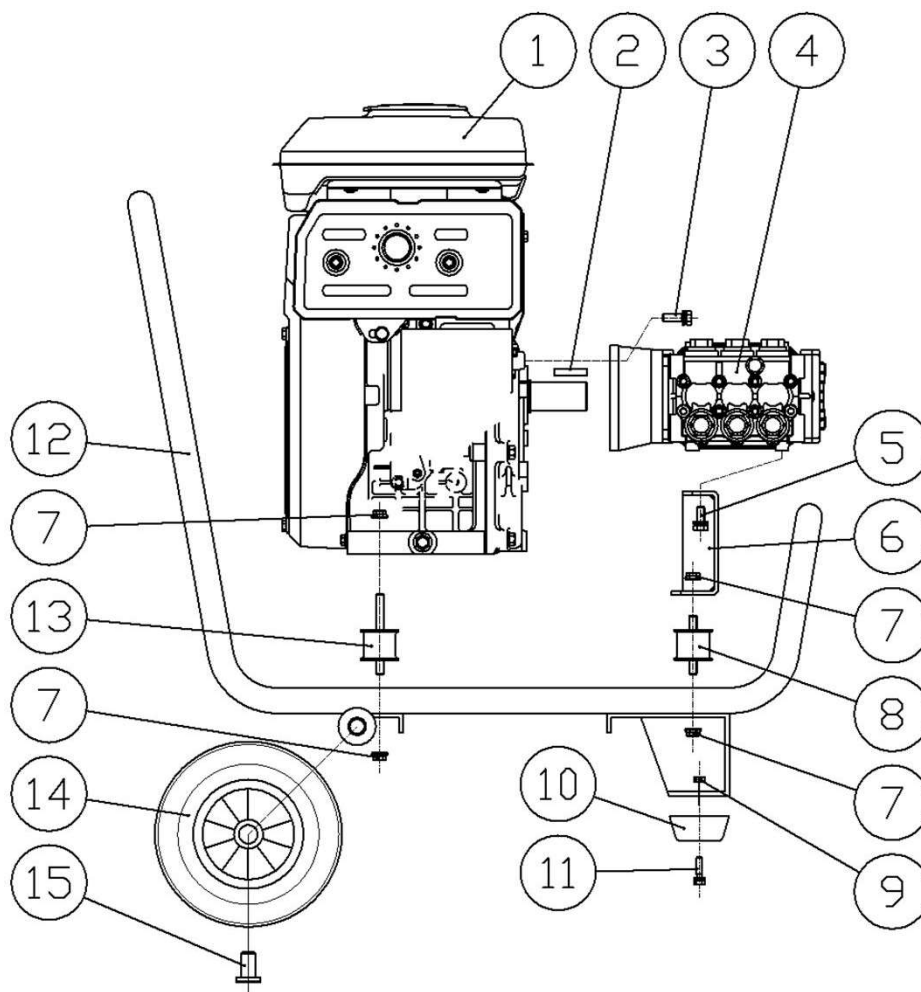

図番	コード	品名	数量	キット内容	キット	LOT	備考	価格表	納期
ASSY	2521F00	(MSZ) 洗浄機 GC2015L(本体/No.) 減速型 廃番						-	F
ASSY	2521FA00	(MSZ) 洗浄機 GC2015La(本体/No.) 減速型						-	F
ASSY	2521FB00	(MSZ) 洗浄機 GC2015Lb(本体) 減速型						-	F
1	B010167	(SZ) 回転エンジン EH340B13090 (φ25軸)	1				廃番	-	F
2	F160223	キー 7×7×50 焼入	1					○	A
3	BBHBP10030Z	(X) 六角ボルト HB M10×30Z (77°セッTP3)	4					○	E
4	CM6401070900	(SZ) ホンフ FWS3530G ROBIN	1				GC2015L 後継FWS2-3530G	-	F
4a	CM6411010300	ホンフ FWS2-3530G LEFT (GB290, 300)	1				GC2015La, b	○	A
5	BBHBP08015Z	(X) 六角ボルト HB M8×15Z (77°セッTP3)	2					○	E
6	F442401	(SX) ホンフペース (EH34+FWS)	1					○	E
7	BBFN08Z	フランジナット M8	6					○	A
8	B155021	丸形防振ゴム φ40×33H(15-15)	1					○	A
9	BBNN06Z	ナイロンナット M6	1					○	A
10	B370201	(X) コム足 φ63-h TK-6326	1					○	E
11	BBHBP06025Z	(X) 六角ボルト HB M6×25Z (77°セッTP3)	1					○	E
12	F441401	(SZ) 台車 (GC1515) 廃番2022/2/8	1					-	F
13	B155022	丸形防振ゴム φ40×33H(15-38)	2					○	A
14	AMTPR2005055	(SZ) 車輪 φ200 (AK)	2				GC2015L, La, Lb前期	-	F
14a	KRCW20055	車輪 φ200×55 (KR)	2				GC2015Lb後期	○	A
15	F160120A	(SX@) 車輪止めリベット 大	2					○	D

GC2015L/GC2015La/GC2015Lb 配管

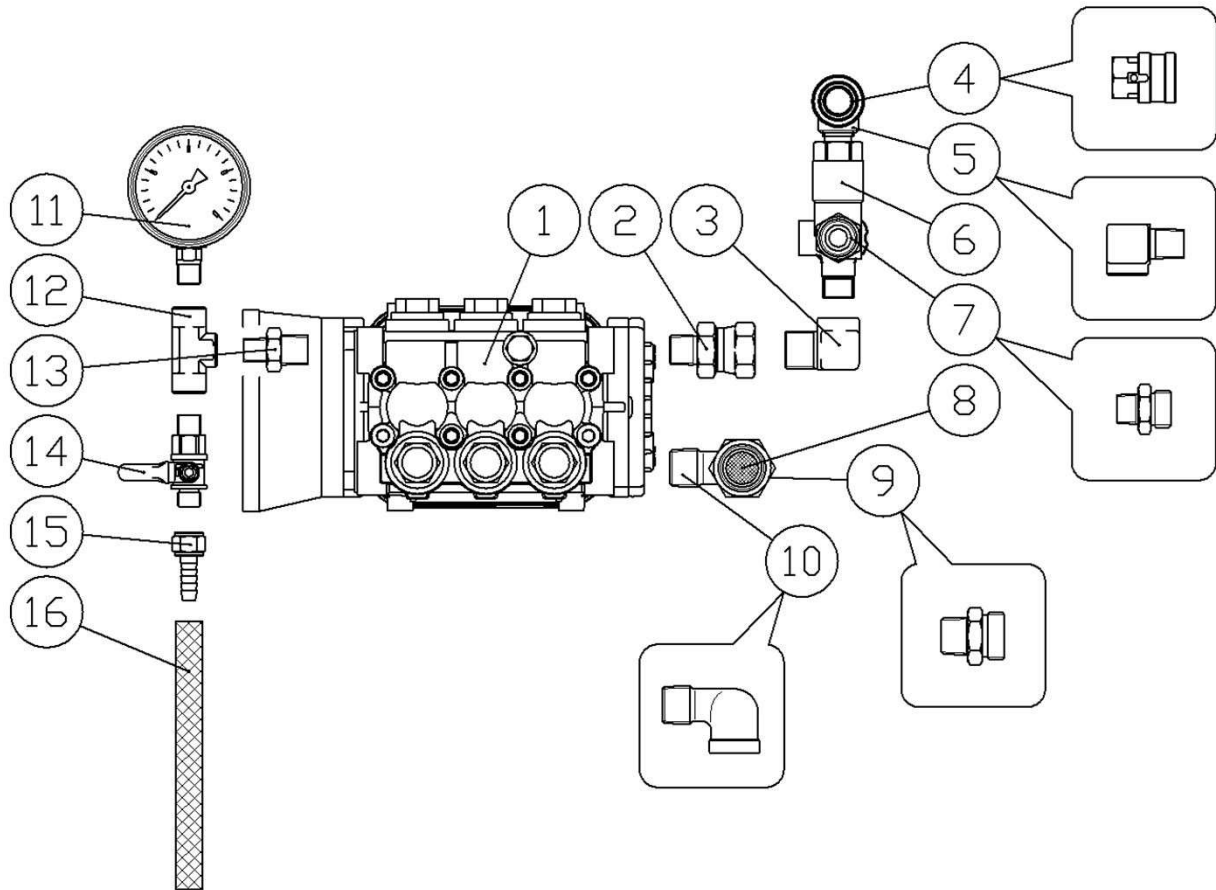

図番	コード	品名	数量	キット内容	キット	LOT	備考	価格表	納期
1	CM6401070900	(SZ)ポンプ FWS3530G ROBIN	1				GC2015L 後継FWS2-3530G	-	F
1a	CM6411010300	ポンプ FWS2-3530G LEFT (GB290, 300)	1				GC2015La, b	○	A
2	B162736	高圧片エيون1/2×3/8(φ5穴)	1					○	A
3	B161801	高圧90° 凸凹アダプター-3/8×G1/2	1					○	A
4	B232111	高圧SUSカプラソケット 3TSF-3/8(ロック付)	1					○	A
5	B160703	高圧凸凹エルボ 3/8	1					○	A
6	TC215006000	(SZ)アンローター - MV560	1				GC2015L, La 後継VR56	-	F
6a	TC4072000028	アンローター - VR56	1				GC2015Lb	○	A
7	KRF160349	サクションアダプター G1/2×3/8(網付用)	1					○	A
8	2902J	吸水口フィルター #25×φ21(3/4用)	1					○	A
9	KRF160321	サクションアダプター-G3/4×1/2(網付用)	1					○	A
10	B195254	(X)SUS中圧ストリートエルボ 1/2	1					○	E
11	B296203	圧力計φ60×40MPa(1/4BOTT) SUSケース	1					○	A
12	B162102	高圧チース 1/4	1					○	A
13	B160153	高圧ニップル1/4×3/8	1					○	A
14	B270102	両オスホースロック BC1/4MM(AS)	1					○	A
15	B200701	黄銅タケコナット1/4×9 HJ022	1					○	A
16	1380J08020	(MI)耐油プレートホース φ8(1/4)×20cm	1			1380J020		○	A

GF430 配管

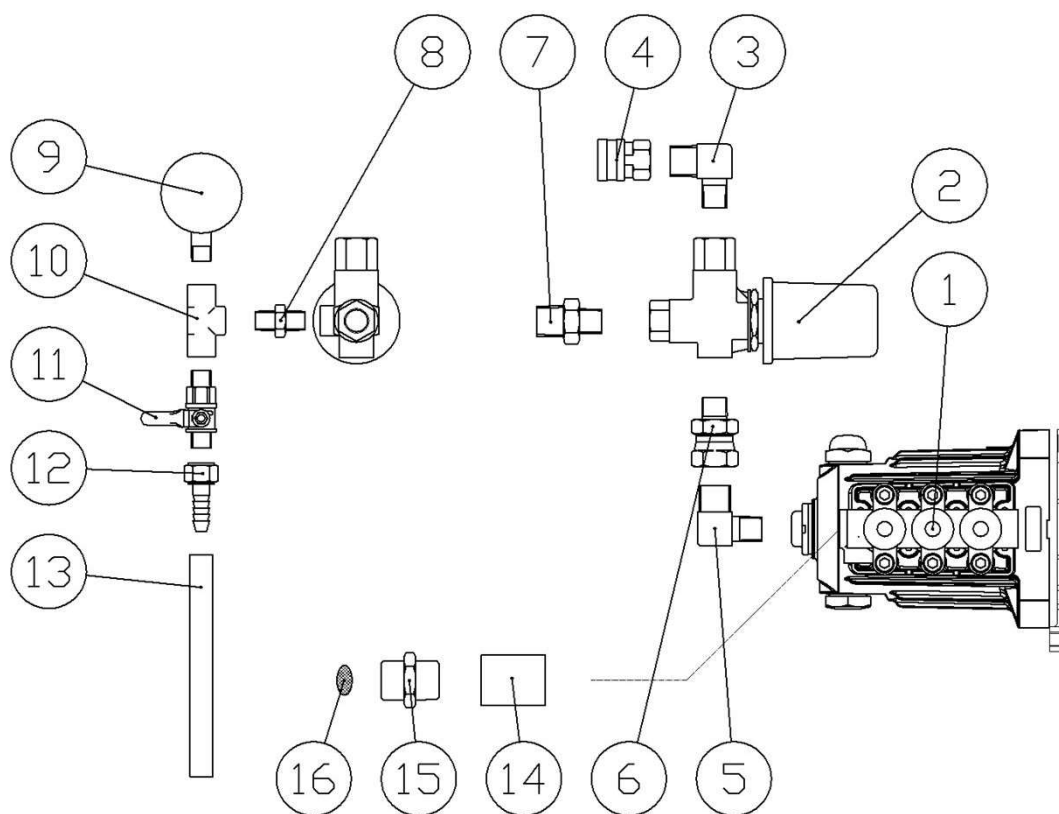

図番	コード	品名	数量	キット内容	キット	LOT	備考	価格表	納期
ASSY	2524A00	(MSZ) 洗浄機 GF430 (本体)						-	F
1	B050222	ポンプ MW3SU79G (E/G20-5) (4MPa, 30L/3600)	1					○	A
2	PA60225000	アンローター - VB9	1					○	A
3	B160552	高圧エルブ 3/8×1/2	1					○	A
4	B230131	黄銅カップラケット 4TSF	1					○	A
5	B161530	高圧90°アダプター-3/8×G1/2	1					○	A
6	B162736	高圧片ユニオン1/2×3/8(φ5穴)	1					○	A
7	F160349KR	(SZ) サクションアダプター G1/2×3/8(網付用) 廃番	1					-	F
8	B160102	高圧ニッフル1/4	1					○	A
9	B162102	高圧チース 1/4	1					○	A
10	B296131	圧力計 φ50×16MPa (1/4BOTT) SUSケース	1					○	A
11	B270102	両オスボールコック BC1/4MM (AS)	1					○	A
12	B200701	黄銅タコナット1/4×9 HJ022	1					○	A
13	1380J08015	(MI) 耐油プレートホース φ8(1/4)×15cm	1					○	A

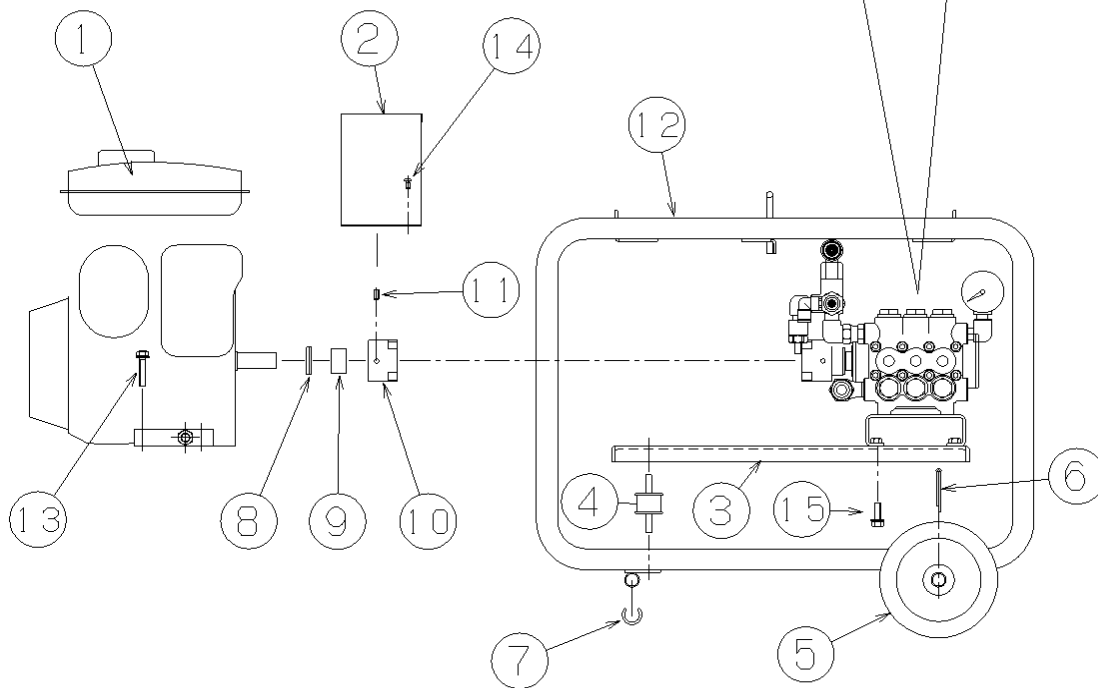
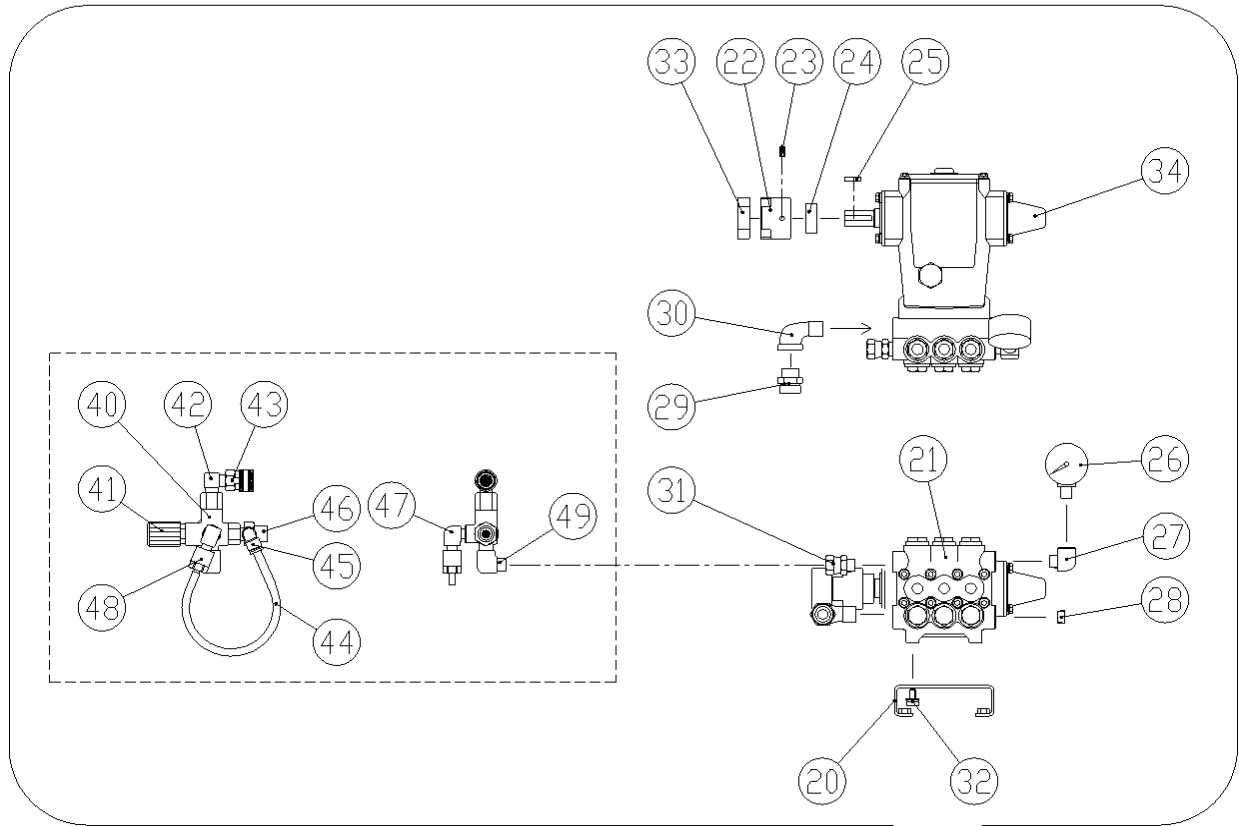

530GF

図番	コード	品名	数量	キット内容	キット	LOT	備考	価格表	納期	
ASSY	2534A	(MSZ) 洗浄機 530GF (本体/No.)						-	F	
1	B010130	(SZ) ピンエンジン EH172B02040 廃番	1				廃番	-	F	
2	F355704A	(SZ) カップリングカバー 530GF/1015GF	1					-	F	
3	F365102	(MSZ) セットベース	1					-	F	
4	B155012	丸形防振ゴム φ30×26H(15-15)	4					○	A	
5	B140114	(SZ) 車輪 VN150 廃番	(4)				金属ホイール/樹脂ホース(白)	-	F	
5a	AMTPR1505055	(SZ) 車輪 φ150 ソリッドタイヤ(AMKO)	(4)				樹脂ホイール(灰)	-	F	
5b	KRCW15055	車輪 φ150×55(KR)	4				樹脂ホイール(リブ付/黒)	○	A	
旧タイプの車輪は廃番です。新タイプでお求めください。									-	-
デザイン等が違いますので1台分4ヶセットで交換してください。									-	-
6	BBSP3530Z	割ピン 3.5×30Z	4					○	A	
7		-	4					-	-	
8	F160123	(SZ@) カラー φ20×φ27×12Z(ネジ付)	1					○	D	
9	F160123	(SZ@) カラー φ20×φ27×12Z(ネジ付)	1					○	D	
10	B118102	(SX) カップリング L099-H(20-5/20-6)	1					○	E	
11	BBHS08010	(X) 止めネジ HS 8×10 六角	1					○	E	
12	F359701	(MSZ) フレーム	1					-	F	
13	BBHA08040Z	(MSZ) 六角ボルト M8×40Z(トリマー P3)	4					-	F	
14	BBNK05010Z	(MSZ) ナベネジ M5×10Z	4					-	F	
15	BBHA08020Z	(MSZ) 六角ボルト M8×20Z(トリマー P3)	4					-	F	
20	F365103	(MSZ) ホンプベース	1					-	F	
21	B050124	ホンプ MW3HP60B(20-6) (11MPa, 28L/1800)	1					○	A	
22	B118102	(SX) カップリング L099-H(20-5/20-6)	1					○	E	
23	BBHS08010	(X) 止めネジ HS 8×10 六角	1					○	E	
24	F160123	(SZ@) カラー φ20×φ27×12Z(ネジ付)	1					○	D	
25	F160204	(SX@) キー 5×5×40 焼入	1					○	D	
26	B296131	圧力計 φ50×16MPa(1/4BOTT) SUSケース	1				旧:B295320	○	A	
27	B160753	高圧凸凹エルボ 3/8×1/4F	1					○	A	
28	B181503	(MSZ) 埋栓1/2	1					-	F	
29	KRF160321	サクションアダプター-G3/4×1/2(網付用)	1					○	A	
30	B180502	ストリートエルボ 1/2	1					○	A	
31	B162702	高圧片ユニオン3/8	1					○	A	
32	BBCS08015Z	(SX@) 六角穴付ボルト CS M8×15Z	4					○	D	
33	B119102	(S) カップリングインサート L099用 Hタイプ(白)	1					○	C	
34		-	1					-	-	
40	PA60130010	アンローター VB5a	1				旧型:VB7, VB5	○	A	
41	PA60130431	調圧ノブ(VB5, 55)	1					○	A	
42	B161530	高圧90° アダプター-3/8×G1/2	1					○	A	
43	B230131	黄銅カップラケット 4TSF	1					○	A	
44	1376B10030	(MI) ウレタンチューブ φ10(30cm)	1					○	A	
45	B203101	黄銅L型ホースジョイント 1/8×7(タケノ)	1				旧:チューブフィッティングエルボφ10×1/8	○	A	
46	KRF160334	黄銅三方アダプター G1/2×3/8×1/8F	1					○	A	
47	B160702	高圧凸凹エルボ 1/4	1					○	A	
48	F351900	自動エア抜き弁セット	1					○	A	
49	B161703	高圧90° 凸凹アダプター-3/8	1					○	A	

530GF 調圧弁MV500仕様

フレームAssy

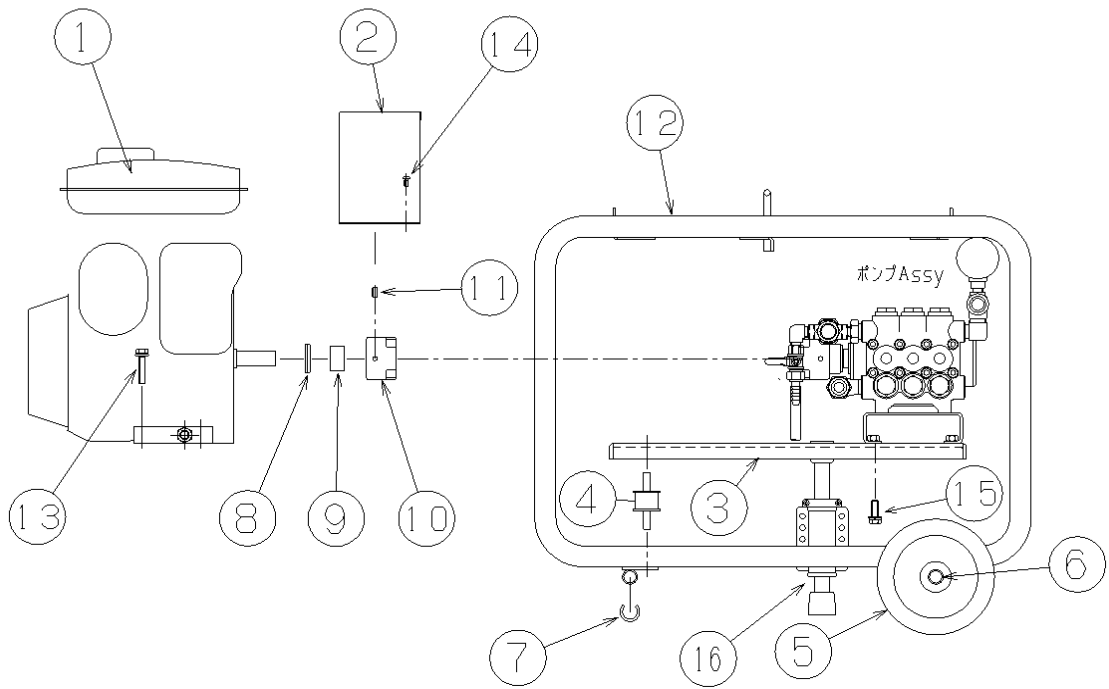

ポンプAssy

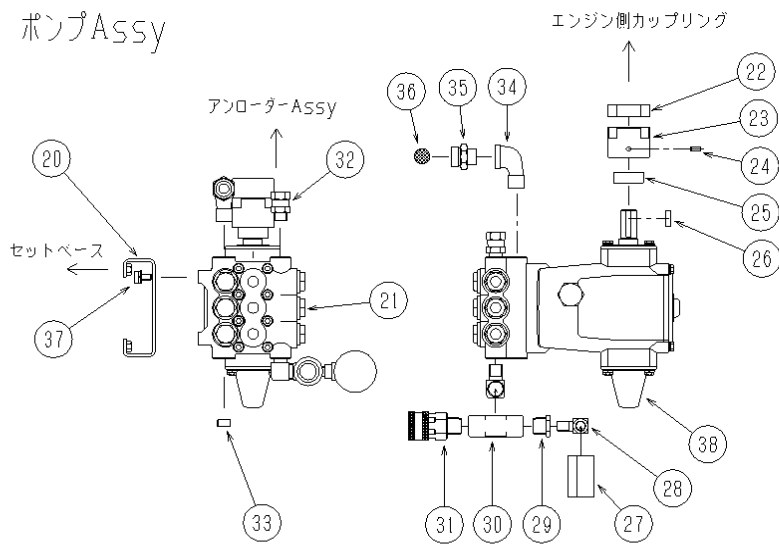

調圧弁Assy

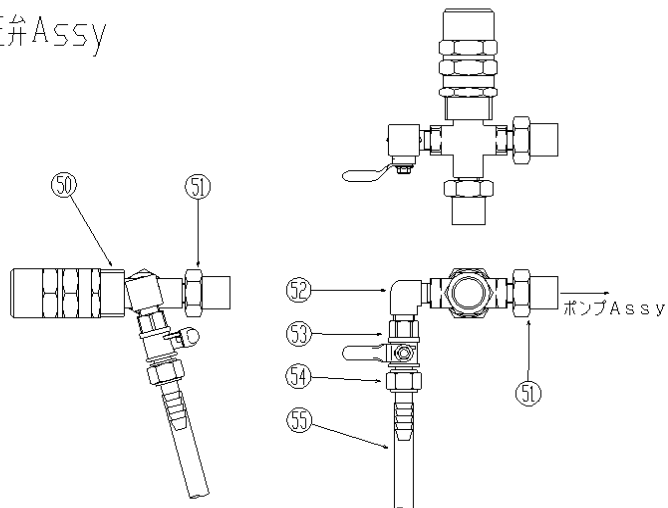

530GF 調圧弁MV500仕様

図番	コード	品名	数量	キット内容	キット	LOT	備 考	価格表	納期
ASSY	2534A	(MSZ) 洗浄機 530GF (本体/No.)						-	F
1	B010130	(SZ) ローターエンジン EH172B02040 廃番	1					-	F
2	F355704	(MSZ) カップリングカバー	1					-	F
3	F365102	(MSZ) セットベース	1					-	F
4	B155012	丸形防振ゴム φ30×26H(15-15)	4					○	A
5	B140114	(SZ) 車輪 VN150 廃番	(4)				金属ホイール/樹脂ボス(白)	-	F
5a	AMTPR1505055	(SZ) 車輪 φ150 ソリッドタイヤ(AMK0)	-4				樹脂ホイール(灰)	-	F
5b	KRCW15055	車輪 φ150×55(KR)	4				樹脂ホイール(リフト付/黒)	○	A
旧タイプの車輪は廃番です。新タイプでお求めください。 デザイン等が違いますので1台分4ヶセットで交換してください。								-	-
6	F160120A	(SX@) 車輪止めリベット 大	4					○	D
7		-	4					-	-
8	F160123	(SZ@) カラー φ20×φ27×12Z(ネジ付)	1					○	D
9	F160123	(SZ@) カラー φ20×φ27×12Z(ネジ付)	1					○	D
10	B118102	(SX) カップリング L099-H(20-5/20-6)	1					○	E
11	BBHS08010	(X) 止めネジ HS 8×10 クボミ	1					○	E
12	F359701	(MSZ) フレーム	1					-	F
13	BBHB08040Z	(X) 六角ボルト HB M8×40Z	4					○	E
14	BBNK05010Z	(MSZ) ナット M5×10Z	4					-	F
15	BBHB08020Z	六角ボルト HB M8×20Z	4					○	A
16	B140000	フリーロック 900A	1					○	A
20	F355703	(MSZ) ホンプベース	1					-	F
21	B050124	ホンプ MW3HP60B(20-6) (11MPa, 28L/1800)	1					○	A
22	B119102	(S) カップリングインサート L099用 Hタイプ(白)	1					○	C
23	B118102	(SX) カップリング L099-H(20-5/20-6)	1					○	E
24	BBHS08015	(X) 止めネジ HS 8×15 クボミ	1					○	E
25	BBPW20Z	平ワッシャー PW 20Z(内径φ21)	4					○	A
26	F160204	(SX@) キー 5×5×40 焼入	1					○	D
27	B160204	(MSZ) 圧力計 φ50×10MPa(1/4BOTT)	1					-	F
28	B160702	高圧凸凹エルボ 1/4	1					○	A
29	B162305	高圧フッティング 1/2×1/4	1					○	A
30	B162104	高圧チース 1/2	1					○	A
31	B230132	(S) 黄銅カラソケット 4TSM	1					○	C
32	B162735	(SZ) 高圧片ユニオン 1/2×3/8	1					-	F
33	B181503	(MSZ) 埋栓 1/2	1					-	F
34	B180502	ストリートエルボ 1/2	1					○	A
35	KRF160321	サクシオンアダプター-G3/4×1/2(網付用)	1					○	A
36	2902J	吸水口フィルター #25×φ21(3/4用)	1					○	A
37	BBHA08015Z	(MSZ) 六角ボルト HB8×15Z(トリマーP3)	4					-	F
38		-	1					-	-
50	B070304	(MSZ) 調圧弁 MV500	1					-	F
51	B161140	(S@) 高圧アダプター-1/4×G1/2	2					○	C
52	B160702	高圧凸凹エルボ 1/4	1					○	A
53	B270102	両オスボールコック BC1/4MM(AS)	1					○	A
54	B200701	黄銅タケコナット 1/4×9 HJ022	1					○	A
55	1380J08015	(MI) 耐油プレートホース φ8(1/4)×15cm	1					○	A

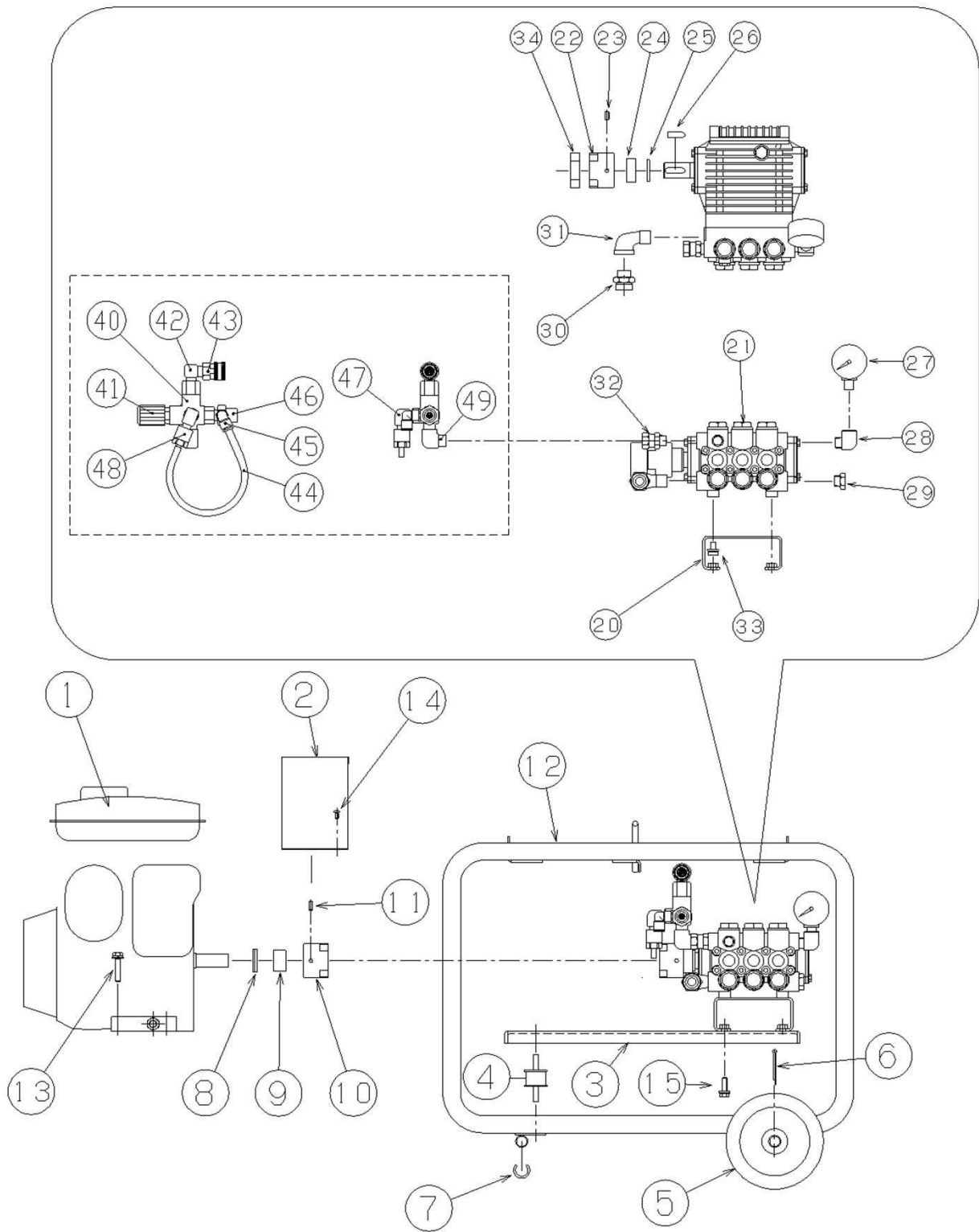

1015GF

図番	コード	品名	数量	キット内容	キット	LOT	備考	価格表	納期
ASSY	2536P	(MSZ) 洗浄機 1015GF (本体/No.)						-	F
1	B010130	(SZ) ピンエンジン EH172B02040 廃番	1					-	F
2	F355704A	(SZ) カップリングカバー 530GF/1015GF	1					-	F
3	F359702	(SZ) セットベアス 530/1015GF	1					-	F
4	B155012	丸形防振ゴム φ30×26H(15-15)	4					○	A
5	B140114	(SZ) 車輪 VN150 廃番	(4)				金属ホイル/樹脂ホース(白)	-	F
5a	AMTPR1505055	(SZ) 車輪 φ150 ソリッドタイヤ(AMKO)	(4)				樹脂ホイル(灰)	-	F
5b	KRCW15055	車輪φ150×55(KR)	4				樹脂ホイル(リブ付/黒)	○	A
旧タイプの車輪は廃番です。新タイプでお求めください。 デザイン等が違いますので1台分4ヶセットで交換してください。								-	-
6	BBSP3530Z	割ピン 3.5×30Z	4					○	A
7		-	4					-	-
8	BBPW20Z	平ワッシャー PW 20Z(内径φ21)	2					○	A
9	F160101	(MSZ) カラー φ20×φ32×19Z	1					-	F
10	B118106	(SX) カップリング L099-S(20-5/24-8)	1					○	E
11	BBHS06015	(SX@) 止めネジ HS 6×15 ｸﾙﾐ	1					○	D
12	F359701A	(SX) 台車(530, 1015GF)	1					○	E
13	BBHA08040Z	(MSZ) 六角ボルト M8×40Z(トリマー P3)	4					-	F
14	BBNK05010Z	(MSZ) ナベネジ M5×10Z	4					-	F
15	BBHA08020Z	(MSZ) 六角ボルト M8×20Z(トリマー P3)	4					-	F
20	F359703	(SZ) ホップベアス(530, 1015GF)	1					-	F
21	B060147	(MSZ) ホップ インターW956(W954)	1					-	F
22	B118102	(SX) カップリング L099-H(20-5/20-6)	1					○	E
23	BBHS06015	(SX@) 止めネジ HS 6×15 ｸﾙﾐ	1					○	D
24	B160102	高圧ニッフル1/4	1					○	A
25		-	1					-	-
26	160205	(MSZ) キー 7×8×18	1					-	F
27	B296103	(SZ) 圧力計φ50×30MPa(1/4BOTT)	1					-	F
28	B160753	高圧凸凹エルブ 3/8×1/4F	1					○	A
29	B181503	(MSZ) 埋栓1/2	1					-	F
30	KRF160321	サクションアダプター-G3/4×1/2(網付用)	1					○	A
31	B180502	ストリートエルブ 1/2	1					○	A
32	B162702	高圧片ユニオン3/8	1					○	A
33	BBCSPZ308015	(SX@) 六角穴付ボルト GS M8×15Z(P3)	4					○	D
34	B119102	(S) カップリング インサート L099用 Hタイプ(白)	1					○	C
40	B070101	(MSZ) アンローター-VB7	1					-	F
41	P60031584	(MSZ) 圧力調整ノブ	1					-	F
42	B161503	高圧90° アダプター-3/8	1					○	A
43	B232111	高圧SUSカプラケット 3TSF-3/8(ロック付)	1					○	A
44	F351905	(SZ) ウレタンチューブ/自動エア抜き弁 廃番						-	F
45	B203101	黄銅L型ホースジョイント 1/8×7(タケノ)	1				旧:チューブフィッティングエルブφ10×1/8	○	A
46	KRF160334	黄銅三方アダプター G1/2×3/8×1/8F	1					○	A
47	B160702	高圧凸凹エルブ 1/4	1					○	A
48	F351900	自動エア抜き弁セット	1					○	A
49	B161703	高圧90° 凸凹アダプター-3/8	1					○	A

GF1021, 1515

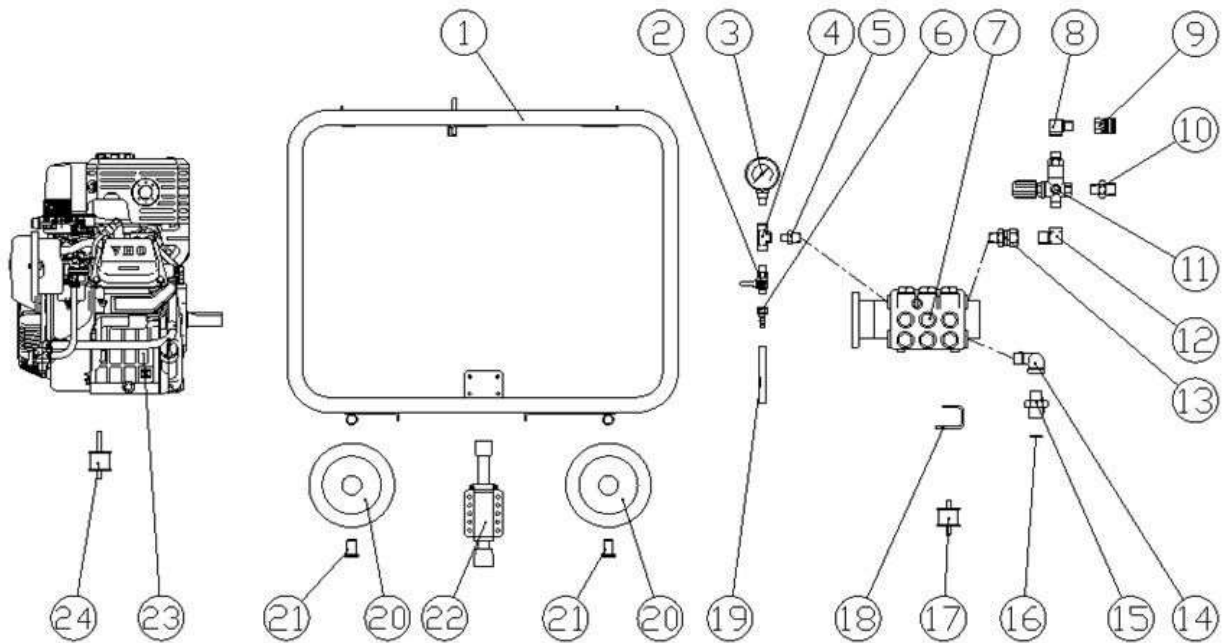

図番	コード	品名	数量	キット内容	キット	LOT	備考	価格表	納期
ASSY	2539B00	(MSZ) 洗浄機 GF1021(本体)						-	F
ASSY	2542M00	(MSZ) 洗浄機 GF1515(本体) 三菱EG						-	F
1	F366001	(SZ) 台車 GF(GB290, 300)	1					-	F
2	B270102	両オスホースロック BC1/4MM(AS)	1					○	A
3	B296133	圧力計 φ50×30MPa(1/4BOTT) SUSケース	1					○	A
4	B162102	高圧チース 1/4	1					○	A
5	B160153	高圧ニップル 1/4×3/8	1					○	A
6	B200701	黄銅タケコナット 1/4×9 HJ022	1					○	A
7	CM6411040200	ポンプ FWS2-5030G LEFT(GM291, GB290)	1			GF1021		○	A
7a	CM6411010300	ポンプ FWS2-3530G LEFT(GB290, 300)	1			GF1515		○	A
8	B160703	高圧凸凹エルブ 3/8	1					○	A
9	B232111	高圧SUSカブラソケット 3TSP-3/8(ロック付)	1					○	A
10	KRF160349	アクションアダプター G1/2×3/8(網付用)	1					○	A
11	TC4072000043F	(MS@) アンローター - VR54	1					○	B
12	B161801	高圧90°凸凹アダプター 3/8×G1/2	1					○	A
13	B162736	高圧片ユニオン 1/2×3/8(φ5穴)	1					○	A
14	B180502	ストリートエルブ 1/2	1					○	A
15	KRF160321	アクションアダプター G3/4×1/2(網付用)	1					○	A
16	2902J	吸水口フィルター #25×φ21(3/4用)	1					○	A
17	B155021	丸形防振ゴム φ40×33H(15-15)	1					○	A
18	F366005	(X)ポンプベース(FWS, GB290)	1					○	E
19	1380J08015	(MI) 耐油プレートホース φ8(1/4)×15cm	1					○	A
20	KRCW15055	車輪 φ150×55(KR)	4					○	A
21	F160120A	(SX@) 車輪止めリベット 大	4					○	D
22	B140000	フリロック 900A	1					○	A
23	B010641	(SZ) 三菱エンジン GB290LN-100 廃番	1					-	F
24	B155022	丸形防振ゴム φ40×33H(15-38)	2					○	A

洗浄機 GF723BR (ポンプ周り)

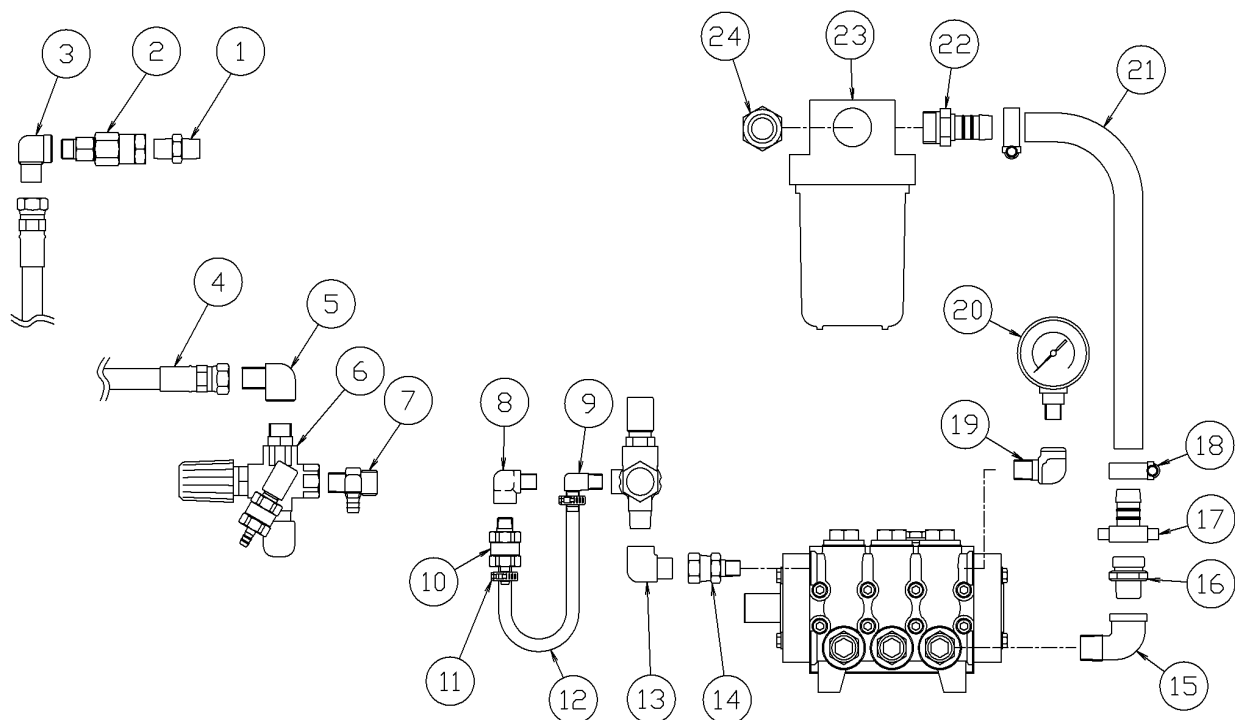

図番	コード	品名	数量	キット内容	キット	LOT	備考	価格表	納期
ASSY	2540A00	(MSZ) 洗浄機 GF723BR (本体/No.)						-	F
1	B161103	高圧アプター3/8	1					○	A
2	2892F01	(MSZ) ガンズイベル 3/8BMF (BS) 28MPa	1					-	F
3	B161703	高圧90° 凸凹アプター3/8	1					○	A
3a	2892G	(MSZ) ドラム用スイベル3/8SHB	1			1+2+3		-	F
4	B330615	(SX) 中間ホース 9H×670L	1					○	E
5	B161703	高圧90° 凸凹アプター3/8	1					○	A
6	PA60190000F	(MSZ) アンローター - VB3	1					-	F
7	F160334	(SZ) 黄銅三方アプター G1/2×3/8×1/8F	1					-	F
8	B160702	高圧凸凹エルブ 1/4	1					○	A
9	B203101	黄銅L型ホースジョイント 1/8×7 (タケノ)	1					○	A
10	F351900	自動エア抜き弁セット	1					○	A
11	B450101	ホースバンド (φ6~15)	2					○	A
12	1384A06030	(MI) 低圧耐油ホース φ6×30cm	1					○	A
13	B161801	高圧90° 凸凹アプター3/8×G1/2	1					○	A
14	B162736	高圧片ユニオン1/2×3/8 (φ5穴)	1					○	A
15	B180502	ストリートエルブ 1/2	1					○	A
16	F160321	(SZ) サクションアプター G3/4×1/2 (網付用)	1					-	F
17	2905B19	吸水タケノ継手メネジ 3/4×19 (AS)	1					○	A
18	B450104	ホースバンド (φ11~25)	2					○	A
19	B160753	高圧凸凹エルブ 3/8×1/4F	1					○	A
20	B296101	(SZ) 圧力計 φ50×16MPa (1/4BOTT) 廃番	1					-	F
21	1381H19	スプリングホース φ19 (m)	0.5					○	A
22	B201044	(SX@) プラスチックタケノニップ 3/4×19	1					○	D
23	2897A06	(SZ) ビックフィルター BF5-3/4FF (エレメント別)	1				エレメント無	-	F
23a	2897G150	エレメント 5"×150μ (ナイロン)	1					○	A
23b	2897A1B	透明カップ 5" (BF5)	1					○	A
24	F160322	(SZ) サクションアプター 3/4 (網付用)	1					-	F

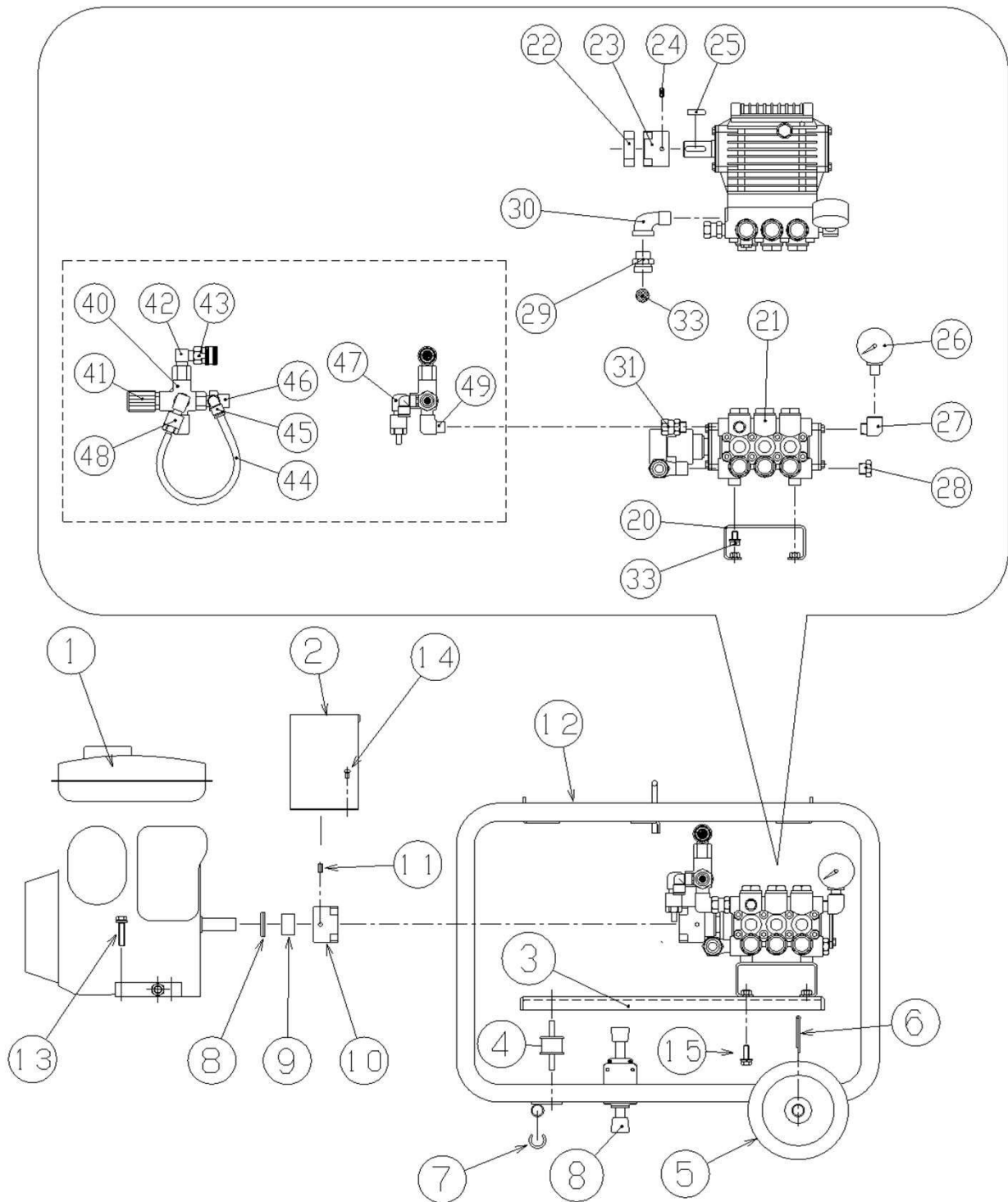

1515GF

図番	コード	品名	数量	キット内容	キット	LOT	備考	価格表	納期
ASSY	2542LA00	(MSZ) 洗浄機 1515GFa(本体/No.) 廃番						-	F
1	B010150	(SZ) 回転エンジン EH252B02020 (STD) 廃番	1				廃番	-	F
2	F353903	(MSZ) カップリングカバー	1					-	F
3	F353901	(MSZ) セットベース	1					-	F
4	B155031	丸形防振ゴム φ45×34H(29-29)	4					○	A
5	B140114	(SZ) 車輪 VN150 廃番	(4)				金属ホイール/樹脂ボス(白)	-	F
5a	AMTPR1505055	(SZ) 車輪 φ150 ソリッドタイヤ(AMKO)	-4				樹脂ホイール(灰)	-	F
5b	KRCW15055	車輪 φ150×55(KR)	4				樹脂ホイール(リブ付/黒)	○	A
旧タイプの車輪は廃番です。新タイプでお求めください。 デザイン等が違いますので1台分4ヶセットで交換してください。								-	-
6	BSP3530Z	(MSZ) 割ヒン 3.5×30Z	4					-	F
7		-	4					-	-
8	B140000	フリーロック 900A	1					○	A
9	F160113	(MSZ) カラー φ25×φ32×φ16	1					-	F
10	B118113	(SX@) カップリング L110-S(25-7/24-8) インサート未加工品	1					○	D
11	BBHS08015	(X) 止めネジ HS 8×15 六角	1					○	E
12	F359701	(MSZ) フレーム	1					-	F
13	BBHB10045Z	(SX@) 六角ボルト HB M10×45Z	4					○	D
14	BBNK05010Z	(MSZ) ナベネジ M5×10Z	4					-	F
15	BBHB08020Z	六角ボルト HB M8×20Z	4					○	A
20	F353902	(MSZ) ホップベース	1					-	F
21	B060147	(MSZ) ホップ インターW956(W954)	1					-	F
22	B119105	(SX@) カップリング インサート L110用 Sタイプ(黒) 軸穴未加工品	1					○	D
23	B118113	(SX@) カップリング L110-S(25-7/24-8) インサート未加工品	1					○	D
24	F160234	(SZ) キー 8×7×28	1					-	F
25	BBHS08015	(X) 止めネジ HS 8×15 六角	1					○	E
26	B296133	圧力計 φ50×30MPa(1/4BOTT) SUSケース	1					○	A
27	B160753	高圧凸凹エルボ 3/8×1/4F	1					○	A
28	B181503	(MSZ) 埋栓1/2	1					-	F
29	KRF160321	サクションアダプター G3/4×1/2(網付用)	1					○	A
30	B180502	ストリートエルボ 1/2	1					○	A
31	B162702	高圧片ユニオン3/8	1					○	A
32	BHB10015Z	(MSZ) M10×15 WA	4					-	F
33	2902J	吸水口フィルター #25×φ21(3/4用)	1					○	A
40	B070101	(MSZ) アンローター-VB7	1					-	F
41	P60031584	(MSZ) 圧力調整ノブ	1					-	F
42	B160503	高圧エルボ 3/8	1					○	A
43	B232111	高圧SUSカップラソケット 3TSF-3/8(ロック付)	1					○	A
44	1376B10	ウルタンチューブ φ10(m)	1					○	A
45	B203101	黄銅L型ホースジョイント 1/8×7(タケノコ)	1				旧:チューブフィッティングエルボ φ10×1/8	○	A
46	KRF160334	黄銅三方アダプター G1/2×3/8×1/8F	1					○	A
47	B160702	高圧凸凹エルボ 1/4	1					○	A
48	F351900	自動エア抜き弁セット	1					○	A
49	B161703	高圧90°凸凹アダプター-3/8	1					○	A

1515GF 調圧弁MV500仕様

フレームAssy

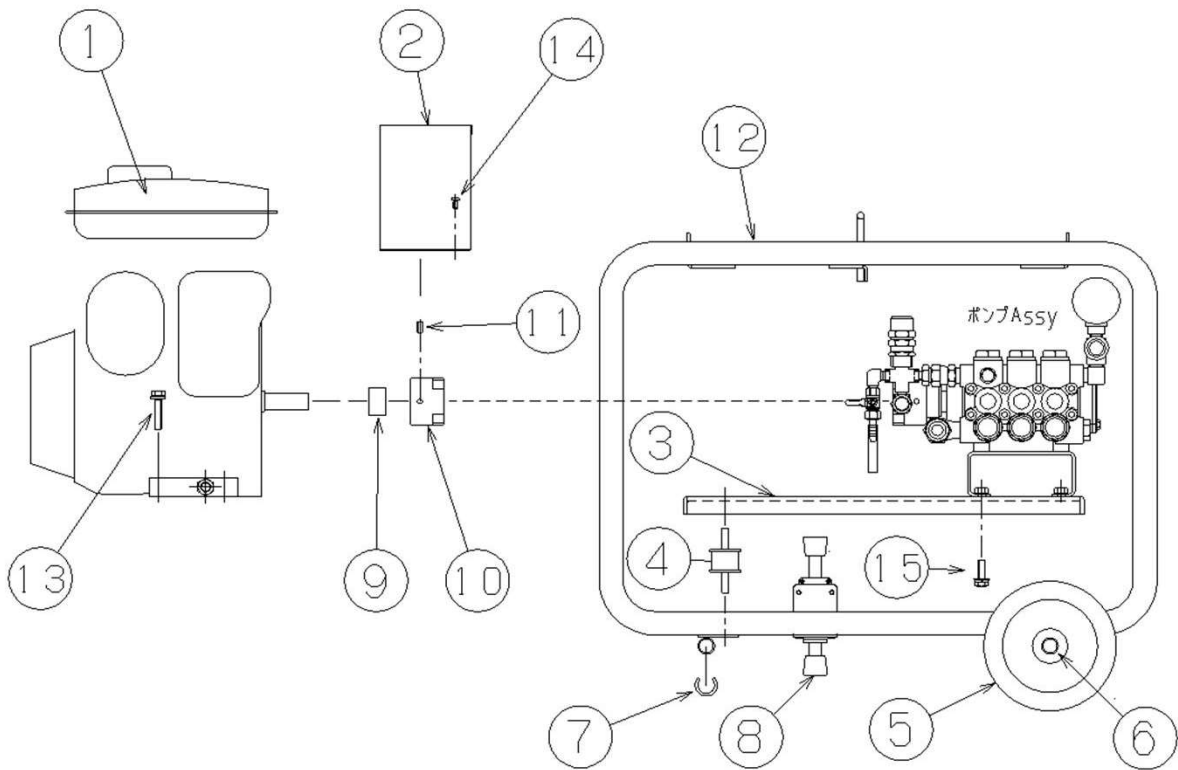

ポンプAssy

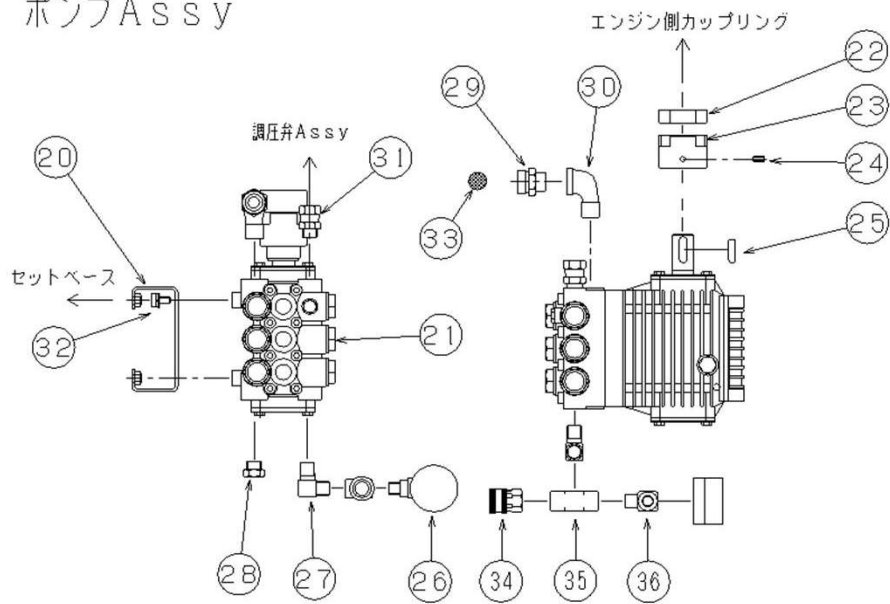

調圧弁Assy

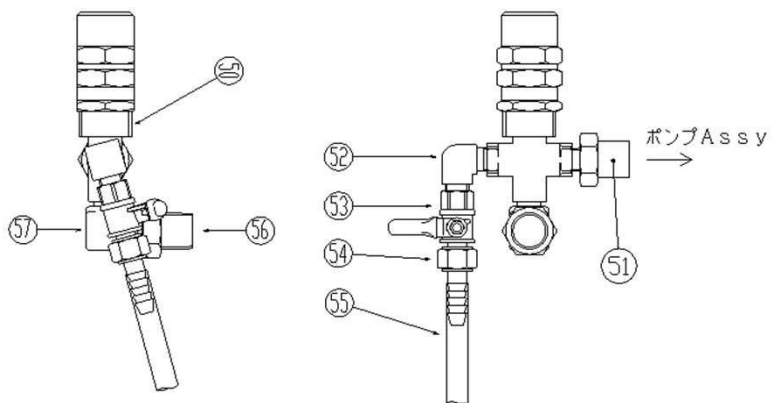

1515GF 調圧弁MV500仕様

図番	コード	品名	数量	キット内容	キット	LOT	備考	価格表	納期
ASSY	2542LA00	(MSZ) 洗浄機 1515GFa(本体/No.) 廃番						-	F
1	B010150	(SZ) ローターエンジン EH252B02020 (STD) 廃番	1					-	F
2	F353903	(MSZ) カップリングカバー	1					-	F
3	F353901	(MSZ) セットベース	1					-	F
4	B155031	丸形防振ゴム φ45×34H(29-29)	4					○	A
5	B140115	車輪 VS150(ヘアリング付)	4				金属オイル/樹脂ホース(白)	○	A
5a	AMTPR1505055	(SZ) 車輪 φ150 ソリッドタイヤ(AMKO)	-4				樹脂オイル(灰)	-	F
5b	KRCW15055	車輪φ150×55(KR)	4				樹脂オイル(リップ付/黒)	○	A
<p>旧タイプの車輪は廃番です。新タイプでお求めください。 デザイン等が違いますので1台分4ヶセットで交換してください。</p>								-	-
6	F160120A	(SX@) 車輪止めリベット 大	4					○	D
7		-	4					-	-
8	B140000	フリーロック 900A	1					○	A
9	F160113	(MSZ) カラー φ25×φ32×φ16	1					-	F
10	B118113	(SX@) カップリング L110-S(25-7/24-8) インサート未加工品	1					○	D
11	BBHS08015	(X) 止めネジ HS 8×15 六角	1					○	E
12	F365201	(MSZ) フレーム	1					-	F
13	BBHB08040Z	(X) 六角ボルト HB M8×40Z	4					○	E
14	BBNK05010Z	(MSZ) ナット M5×10Z	4					-	F
15	BBHB08020Z	六角ボルト HB M8×20Z	4					○	A
20	F353902	(MSZ) ホップベース	1					-	F
21	B060147	(MSZ) ホップ インターW956(W954)	1					-	F
22	B119105	(SX@) カップリング インサート L110用 Sタイプ(黒) 軸穴未加工品	1					○	D
23	B118113	(SX@) カップリング L110-S(25-7/24-8) インサート未加工品	1					○	D
24	BBHS08015	(X) 止めネジ HS 8×15 六角	1					○	E
25	F160234	(SZ) キー 8×7×28	1					-	F
26	B296133	圧力計 φ50×30MPa(1/4BOTT) SUSケース	1					○	A
27	B160503	高圧エルボ 3/8	1					○	A
28	B181503	(MSZ) 埋栓1/2	1					-	F
29	KRF160321	サクションアダプター-G3/4×1/2(網付用)	1					○	A
30	B180502	ストリートエルボ 1/2	1					○	A
31	B162735	(SZ) 高圧片ユニオンU1/2×3/8	1					-	F
32	BBHB10015Z	(SX) 六角ボルト HB M10×15Z	4					○	E
33	2902J	吸水口フィルター #25×φ21(3/4用)	1					○	A
34	B232112	高圧SUSカップラケット 3TSM-3/8(ロック付)	1					○	A
35	B162103	高圧チース 3/8	1					○	A
36	B160753	高圧凸凹エルボ 3/8×1/4F	1					○	A
50	B080301	(MSZ) 調圧弁 MV500	1					-	F
51	B161140	(S@) 高圧アダプター-1/4×G1/2	2					○	C
52	B160702	高圧凸凹エルボ 1/4	1					○	A
53	B270102	両オスボールジョイント BC1/4MM(AS)	1					○	A
54	B200701	黄銅タコナット1/4×9 HJ022	1					○	A
55	1380J08015	(MI) 耐油プレートホース φ8(1/4)×15cm	1					○	A
56	B161141	高圧アダプター-3/8×G1/2	1					○	A
57	B160753	高圧凸凹エルボ 3/8×1/4F	1					○	A

1515GFc ポンプ周り

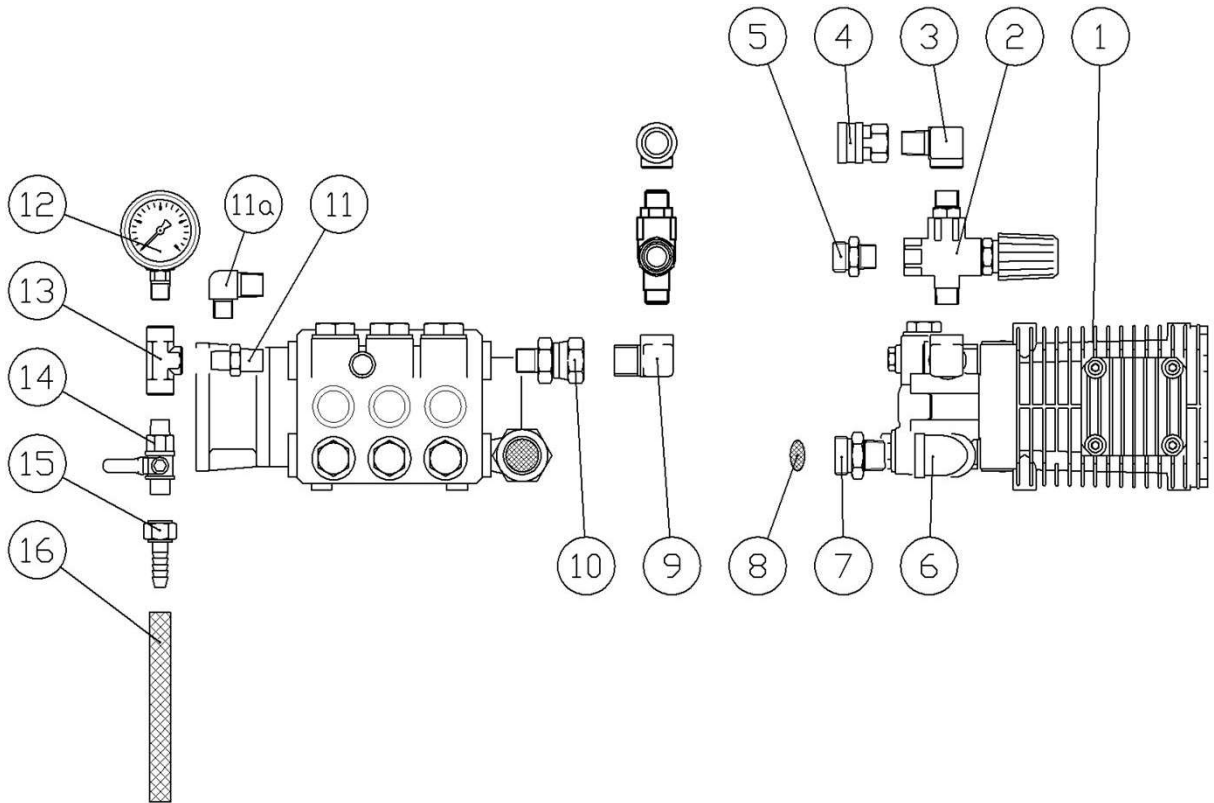

図番	コード	品名	数量	キット内容	キット	LOT	備考	価格表	納期
ASSY	2542LC00	(MSZ) 洗浄機 1515GFc (本体)						-	F
1	CM6411010300	ポンプ FWS2-3530G LEFT (GB290, 300)	1					○	A
2	TC4072000043F	(MS@) アンローター - VR54	1					○	B
3	B160703	高圧凸凹エルボ 3/8	1					○	A
4	B232111	高圧SUSカブラケット 3TSF-3/8 (ロック付)	1					○	A
5	KRF160349	サクションアダプター G1/2 × 3/8 (網付用)	1					○	A
6	B195254KR	SUS低圧ストレートエルボ 1/2	1					○	A
7	KRF160321	サクションアダプター G3/4 × 1/2 (網付用)	1					○	A
8	2902J	吸水口フィルター #25 × φ21 (3/4用)	1					○	A
9	B161801	高圧90°凸凹アダプター 3/8 × G1/2	1					○	A
10	B162736	高圧片ユニオン 1/2 × 3/8 (φ5穴)	1					○	A
11	B160153	高圧ニップル 1/4 × 3/8	1					○	A
11a	B160551	高圧エルボ 1/4 × 3/8	1					○	A
12	B296133	圧力計 φ50 × 30MPa (1/4BOTT) SUSケース	1					○	A
13	B162102	高圧チース 1/4	1					○	A
14	B270102	両オスホースロック BC1/4MM (AS)	1					○	A
15	B200701	黄銅タケコナット 1/4 × 9 HJ022	1					○	A
16	1380A09020	(MI) プレートホース φ9 × 20cm	1					○	A

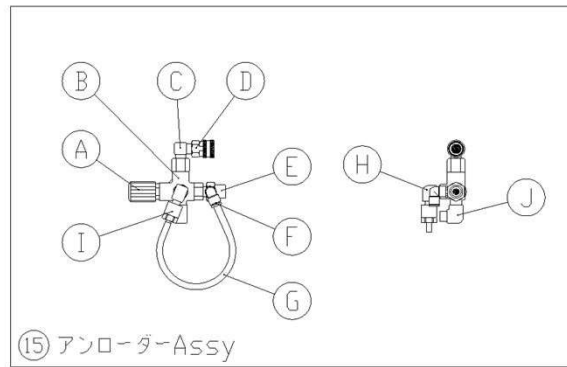
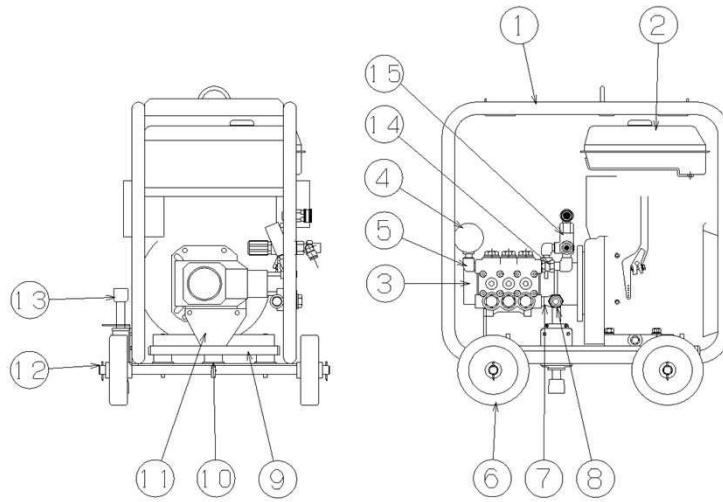

図番	コード	品名	数量	キット内容	キット	LOT	備 考	価格表	納期	
ASSY	2543H00	(MSZ) 洗浄機 2015GFc(本体/No.)						-	F	
1	F362701	(SZ) 台車(2015GF)	1					-	F	
2	B010160	(SZ) ロビエンジン EH340D15020	1					-	F	
3	B050126	(SZ) ホンプ MW4HP35G1 廃番	1					-	F	
4	B296113	(SZ) 圧力計 φ60×40MPa(1/4BOTT) 廃番	1					-	F	
5	B160753	高圧凸凹エルブ 3/8×1/4F	1					○	A	
6	B140114	(SZ) 車輪 VN150 廃番	(4)				金属ホイル/樹脂ホス(白)	-	F	
6a	AMTPR1505055	(SZ) 車輪 φ150 ソリッドタイヤ(AMKO)	-4				樹脂ホイル(灰)	-	F	
6b	KRCW15055	車輪 φ150×55(KR)	4				樹脂ホイル(リブ付/黒)	○	A	
旧タイプの車輪は廃番です。新タイプでお求めください。 デザイン等が違いますので1台分4ヶセットで交換してください。									-	-
7	B180502	ストリートエルブ 1/2	1					○	A	
8	KRF160321	サクションアダプター-G3/4×1/2(網付用)	1					○	A	
9	-	-	1					-	-	
10	B155021	丸形防振ゴム φ40×33H(15-15)	1				ホンプ側	○	A	
10a	B155022	丸形防振ゴム φ40×33H(15-38)	2				エンジン側	○	A	
11	-	-	1					-	-	
12	BBSP3530Z	割ヒン 3.5×30Z	4					○	A	
13	B140000	フリロック 900A	1					○	A	
14	B162736	高圧片ユニオン1/2×3/8(φ5穴)	1					○	A	
15	-	-	1		○			-	-	
A	P60031584	(MSZ) 圧力調整ノブ	1	○				-	F	
B	B070101	(MSZ) アンローダー-VB7	1	○				-	F	
C	B160503	高圧エルブ 3/8	1	○				○	A	
D	B232111	高圧SUSカブラソケット 3TSF-3/8(ロック付)	1	○				○	A	
E	KRF160334	黄銅三方アダプター G1/2×3/8×1/8F	1	○				○	A	
F	B203101	黄銅L型ホースジョイント 1/8×7(タケノ)	1	○			旧:チューブフィッティングエルブ φ10×1/8	○	A	
G	F351905	(SZ) ウレタンチューブ/自動ワ抜き弁 廃番		○				-	F	
H	B160702	高圧凸凹エルブ 1/4	1	○				○	A	
I	F351900	自動ワ抜き弁セット	1	○				○	A	
J	B161801	高圧90°凸凹アダプター-3/8×G1/2	1	○				○	A	

2015GF-a/b/c/e

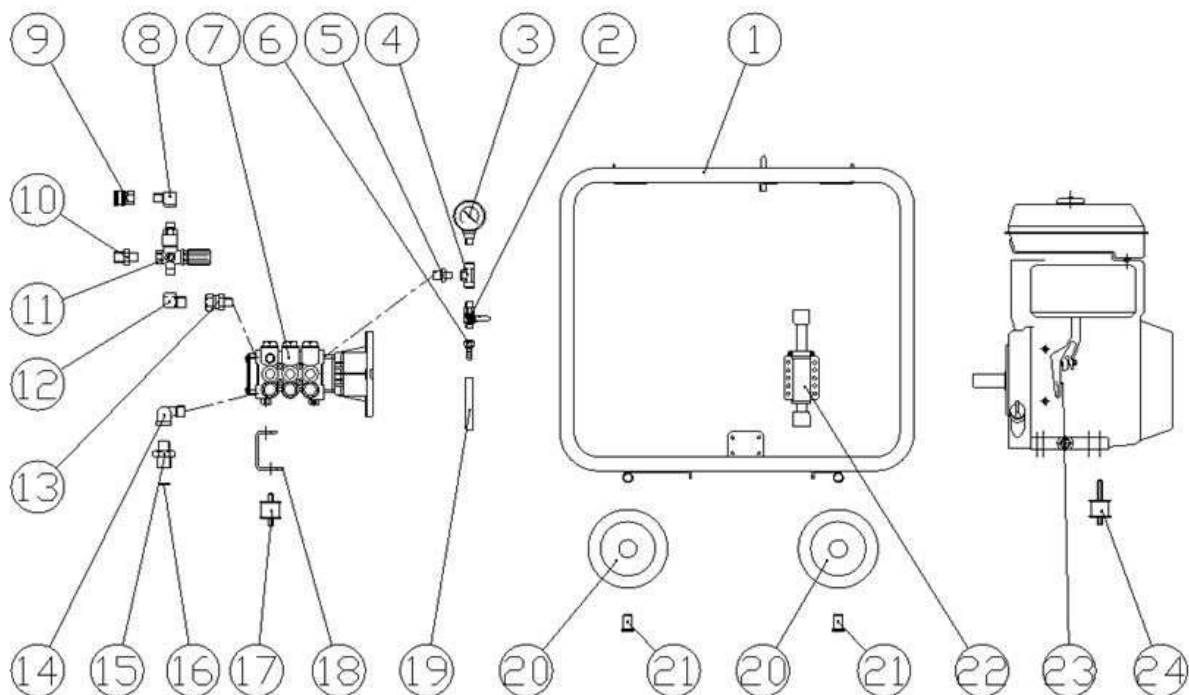

図番	コード	品名	数量	キット内容	キット	LOT	備考	価格表	納期
ASSY		-						-	-
ASSY		-						-	-
ASSY	2543H00	(MSZ) 洗浄機 2015GFc(本体/No.)						-	F
ASSY	2543HE00	(MSZ) 洗浄機 2015GFe(本体)						-	F
1	F366001	(SZ) 台車 GF(GB290, 300)	1					-	F
2	B270102	両オスホ-ルコック BC1/4MM(AS)	1					○	A
3	B296135	圧力計 φ50×40MPa(1/4BOTT) SUSケース	1					○	A
4	B162102	高压ホース 1/4	1					○	A
5	B160153	高压ニップル 1/4×3/8	1					○	A
6	B200701	黄銅タケコナット 1/4×9 HJ022	1					○	A
7	-	-	1				2015GF-a/b/c : ~2046	-	-
7a	iNUH2014C	(SZ@) ホ-ソフ UH2014R(ホ-ソシャフト25.4)	1				2015GF-c/e : 2101~	○	D
8	B160503	高压エルボ 3/8	1				2015GF-a/b	○	A
8a	B160703	高压凸凹エルボ 3/8	1				2015GF-c/e	○	A
9	B232111	高压SUSカワラソケット 3TSF-3/8(ロック付)	1					○	A
10	KRF160349	サクションアダプター G1/2×3/8(網付用)	1					○	A
11	-	-	1				2015GF-a	-	-
11a	PA60130010	アンローター - VB5a	1				2015GF-b	○	A
11b	TC215006000	(SZ) アンローター - MV560	1				2015GF-c	-	F
11c	TC4072000028	アンローター - VR56	1				2015GF-e	○	A
12	B161801	高压90° 凸凹アダプター 3/8×G1/2	1					○	A
13	B162736	高压片ユニオン 1/2×3/8(φ5穴)	1					○	A
14	B180502	ストリートエルボ 1/2	1					○	A
15	KRF160321	サクションアダプター G3/4×1/2(網付用)	1					○	A
16	2902J	吸水口フィルター #25×φ21(3/4用)	1					○	A
17	B155021	丸形防振ゴム φ40×33H(15-15)	1					○	A
18	F363601A	(X) ホ-ソフベ-ス(MW4HP, 66DX, MKF2015)	1					○	E
19	1380J08015	(MI) 耐油プレートホース φ8(1/4)×15cm	1					○	A
20	KRCW15055	車輪 φ150×55(KR)	4					○	A
21	F160120A	(SX@) 車輪止めリベット 大	4					○	D
22	B140000	フリロック 900A	1					○	A
23	B010652	(SZ) 三菱エンジン GB300PN-110	1					-	F
24	B155022	丸形防振ゴム φ40×33H(15-38)	2					○	A

GF2015

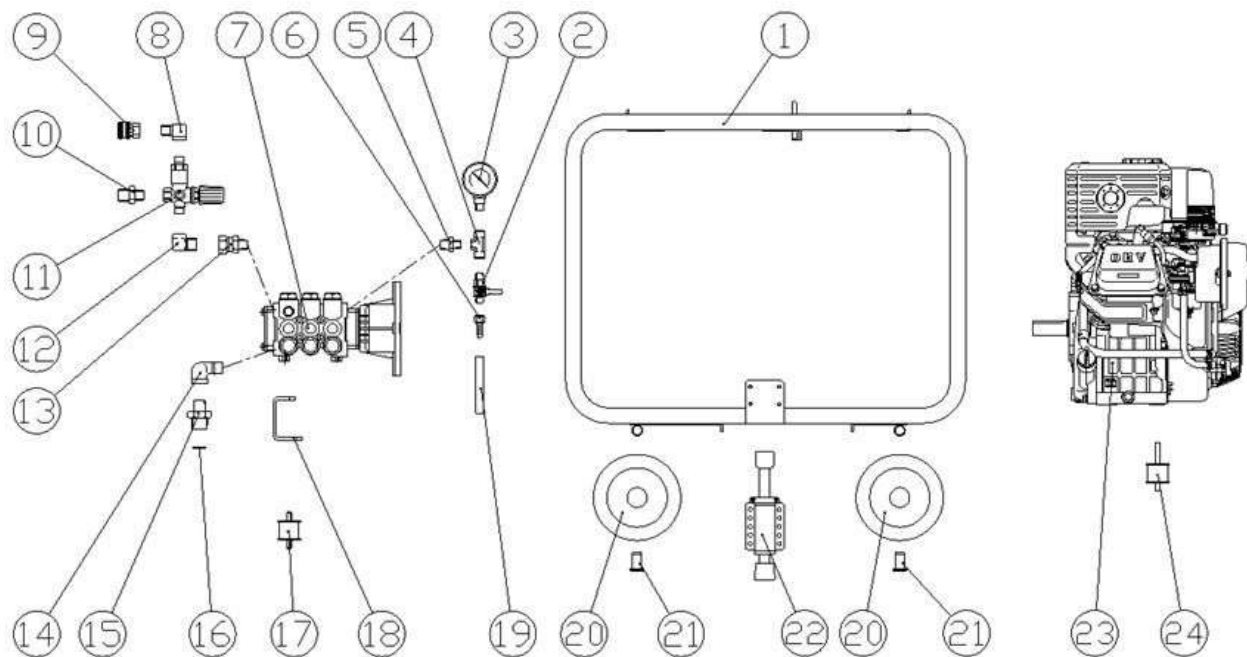

図番	コード	品名	数量	キット内容	キット	LOT	備 考	価格表	納期
ASSY	2543A00	(MSZ) 洗浄機 GF2015L (本体)						-	F
1	F366001	(SZ) 台車 GF (GB290, 300)	1					-	F
2	B270102	両オスボルトロック BC1/4MM (AS)	1					○	A
3	B296135	圧力計 φ50×40MPa (1/4B0TT) SUSケース	1					○	A
4	B162102	高圧ホース 1/4	1					○	A
5	B160153	高圧ノズル 1/4×3/8	1					○	A
6	B200701	黄銅タケコナット 1/4×9 HJ022	1					○	A
7	iNUH2014C	(SZ@)モーター UH2014R (ホーシヤフ25.4)	1					○	D
8	B160703	高圧凸凹エルブ 3/8	1					○	A
9	B232111	高圧SUSカプソケット 3TSF-3/8 (ロック付)	1					○	A
10	KRF160349	アクショントリガー G1/2×3/8 (網付用)	1					○	A
11	TC4072000028	アンローター - VR56	1					○	A
12	B161801	高圧90°凸凹トリガー 3/8×G1/2	1					○	A
13	B162736	高圧片ユニオン 1/2×3/8 (φ5穴)	1					○	A
14	B180502	ストリートエルブ 1/2	1					○	A
15	KRF160321	アクショントリガー G3/4×1/2 (網付用)	1					○	A
16	2902J	吸水口フィルター #25×φ21 (3/4用)	1					○	A
17	B155021	丸形防振ゴム φ40×33H (15-15)	1					○	A
18	F363601A	(X)モーターベース (MW4HP, 66DX, MKF2015)	1					○	E
19	1380J08015	(MI) 耐油プレートホース φ8 (1/4) × 15cm	1					○	A
20	KRCW15055	車輪 φ150×55 (KR)	4					○	A
21	F160120A	(SX@) 車輪止めリベット 大	4					○	D
22	B140000	フリロック 900A	1					○	A
23	B010652	(SZ) 三菱エンジン GB300PN-110	1					-	F
24	B155022	丸形防振ゴム φ40×33H (15-38)	2					○	A

2011GF (凍結)

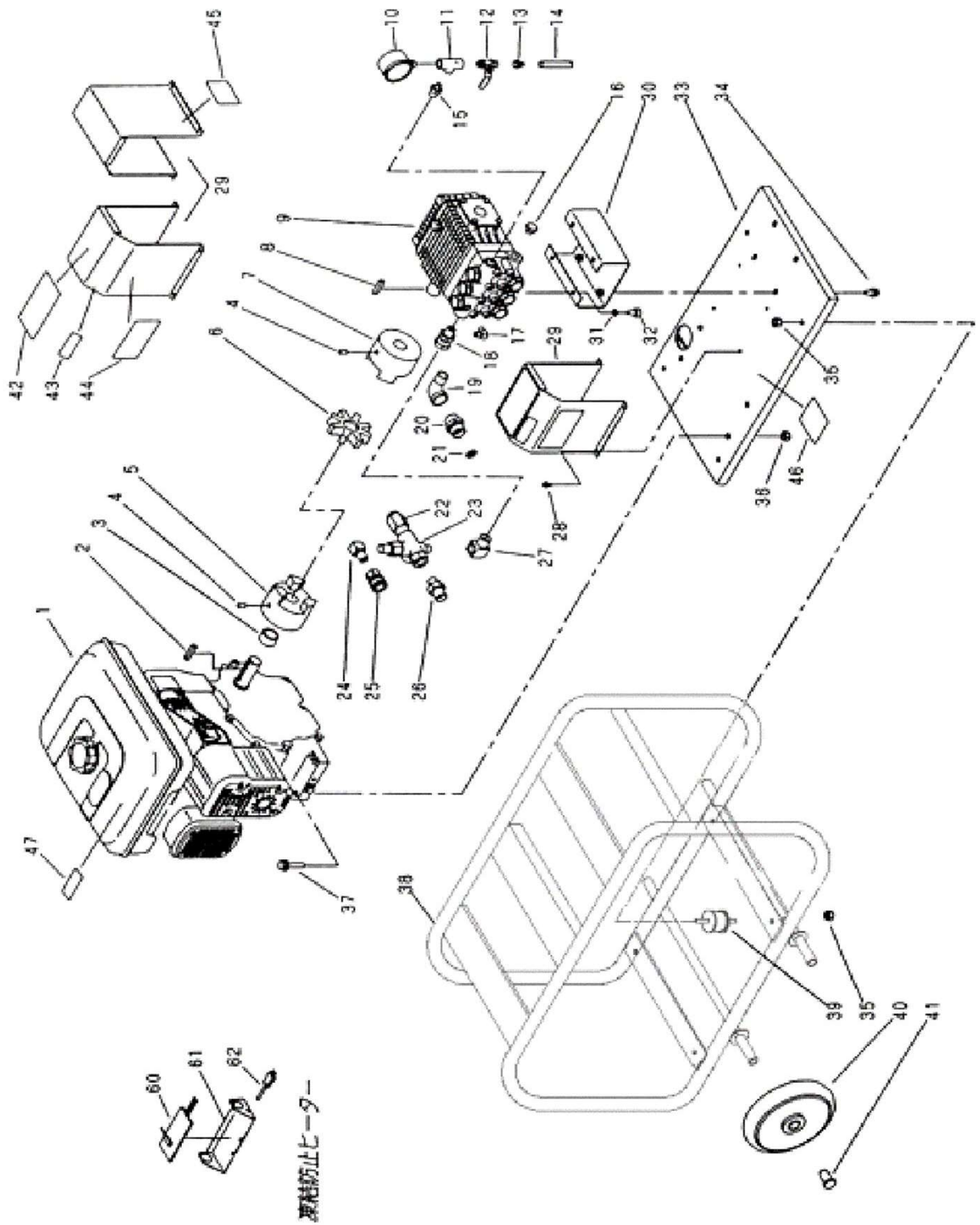

2011GF (凍結)

図番	コード	品名	数量	キット内容	キット	LOT	備考	価格表	納期
ASSY		-						-	-
1	B010150	(SZ) 吐エンジン EH252B02020 (STD) 廃番	1					-	F
2	F160212	キー 6×6×28	1					○	A
3	F160113	(MSZ) カラー φ25×φ32×φ16	1					-	F
4	BBHS08020	(SX@) 止めネジ HS 8×20 六角ミ	2					○	D
5	B118113	(SX@) カップリング L110-S(25-7/24-8) インサート未加工品	1					○	D
6	B119105	(SX@) カップリング インサート L110用 Sタイプ(黒) 軸穴未加工品	1					○	D
7	B118113	(SX@) カップリング L110-S(25-7/24-8) インサート未加工品	1					○	D
8	F160234	(SZ) キー 8×7×28	1					-	F
9	B060146	(MSZ) ホップ インターW953L	1					-	F
10	B296113	(SZ) 圧力計 φ60×40MPa(1/4BOTT) 廃番	1					-	F
11	B162102	高圧チース 1/4	1					○	A
12	B270102	両オスボールジョイント BC1/4MM(AS)	1					○	A
13	B200701	黄銅タテコナット1/4×9 HJ022	1					○	A
14	1380J08015	(MI) 耐油プレートホース φ8(1/4)×15cm						○	A
15	B160153	高圧ニップル1/4×3/8	1					○	A
16	B181504	(MSZ) 埋栓 3/4	1					-	F
17	B161501	(SX@) 高圧90° アダプター1/8	1					○	D
18	B162736	高圧片ユニオン1/2×3/8(φ5穴)	1					○	A
19	B180502	ストリートエルボ 1/2	1					○	A
20	KRF160321	サクションアダプターG3/4×1/2(網付用)	1					○	A
21	2902J	吸水口フィルター #25×φ21(3/4用)	1					○	A
22	M0119740010	(MSZ) 調節ノブ	1					-	F
23	B070301	(MSZ) アンローター MV540	1					-	F
24	B160703	高圧凸凹エルボ 3/8	1					○	A
25	B232111	高圧SUSカラソケット 3TSF-3/8(ロック付)	1					○	A
26	B161141	高圧アダプター3/8×G1/2	1					○	A
27	B161801	高圧90° 凸凹アダプター3/8×G1/2	1					○	A
28	BBCS08015Z	(SX@) 六角穴付ボルト CS M8×15Z	1					○	D
29		-	1					-	-
30		-	1					-	-
31	BBSW08Z	(X) スプリングワッシャー-SW 8Z	4					○	E
32	BBCS08015Z	(SX@) 六角穴付ボルト CS M8×15Z	4					○	D
33		-	1					-	-
34	BBHA08020Z	(MSZ) 六角ボルト M8×20Z(トリマー P3)	4					-	F
35	BBHN08Z	六角ナット HN M8Z	8					○	A
36	BBHN10Z	(SX@) 六角ナット HN M10Z	2					○	D
37	BBBHA10045Z	(MSZ) 六角ボルト HB 10×45Z(トリマーP3)	4					-	F
38		-	1					-	-
39	B155012	丸形防振ゴム φ30×26H(15-15)	4					○	A
40	B140116	(S) 車輪 VS180	2					○	C
41	F160120A	(SX@) 車輪止めリベット 大	2					○	D
42		-	1					-	-
43		-	1					-	-
44		-	1					-	-
45		-	1					-	-
46		-	1					-	-
47		-	1					-	-
		凍結防止ヒーター						-	-
60		-	1					-	-
61		-	1					-	-
62		-	1					-	-

2011GF(スローダウン・凍結)

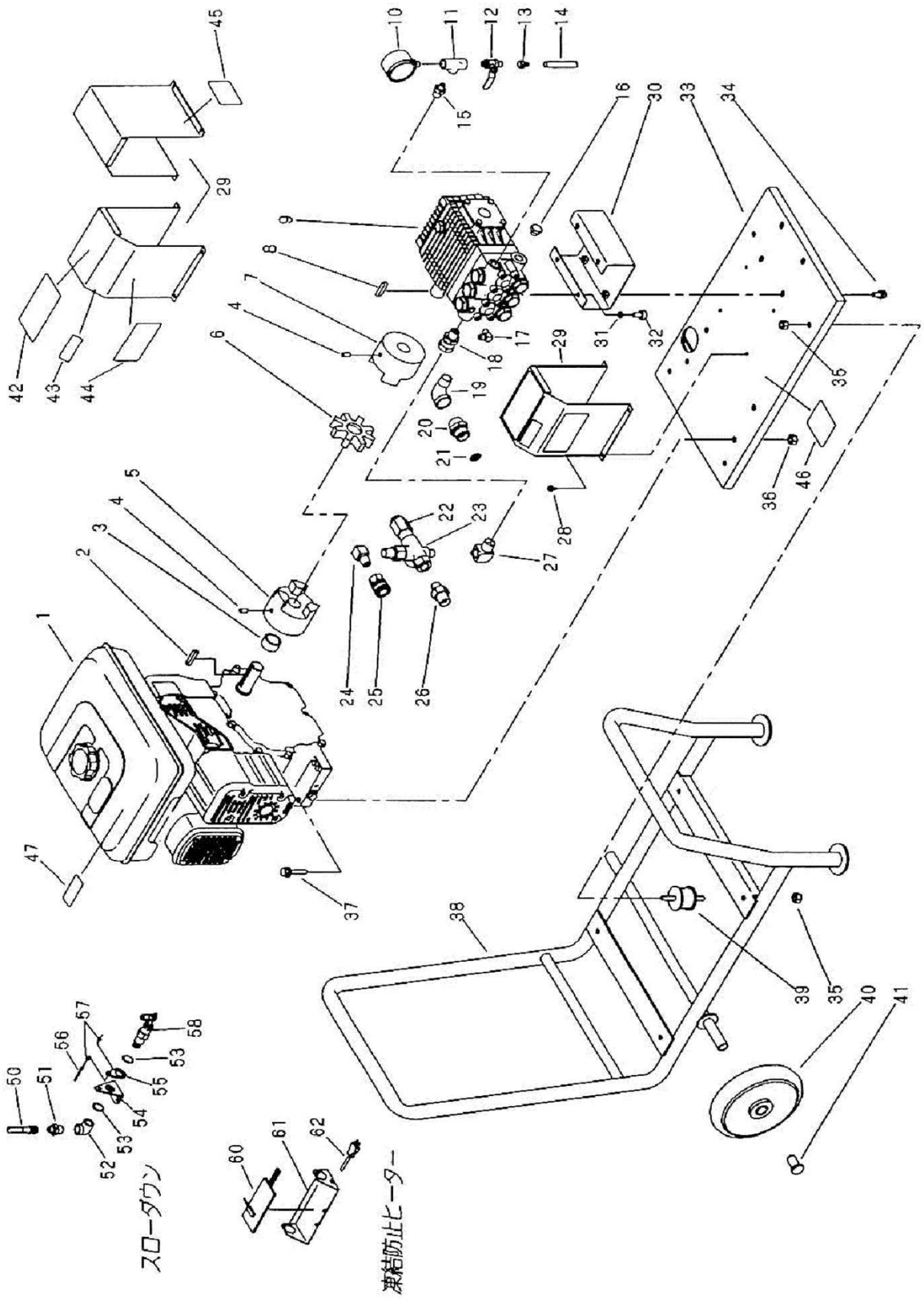

2011GF(スローダウン・凍結)

図番	コード	品名	数量	キット内容	キット	LOT	備 考	価格表	納期
ASSY		-						-	-
1	B010150	(SZ) 吸音エンジン EH252B02020(STD) 廃番	1					-	F
2	F160212	キー 6×6×28	1					○	A
3	F160113	(MSZ) ガー φ25×φ32×φ16	1					-	F
4	BBHS08020	(SX@) 止めネジ HS 8×20 六角	2					○	D
5	B118113	(SX@) カップリング L110-S(25-7/24-8) インサート未加工品	1					○	D
6	B119105	(SX@) カップリング インサート L110用 Sタイプ(黒) 軸穴未加工品	1					○	D
7	B118113	(SX@) カップリング L110-S(25-7/24-8) インサート未加工品	1					○	D
8	F160234	(SZ) キー 8×7×28	1					-	F
9	B060146	(MSZ) ホンプ インターW953L	1					-	F
10	B296113	(SZ) 圧力計 φ60×40MPa(1/4BOTT) 廃番	1					-	F
11	B162102	高圧チース 1/4	1					○	A
12	B270102	両ボルトロック BC1/4MM(AS)	1					○	A
13	B200701	黄銅タケノコナット1/4×9 HJ022	1					○	A
14	1380J08015	(MI) 耐油プレートホース φ8(1/4)×15cm						○	A
15	B160153	高圧ニップル1/4×3/8	1					○	A
16	B181504	(MSZ) 埋栓 3/4	1					-	F
17	B161501	(SX@) 高圧90° アダプター-1/8	1					○	D
18	B162736	高圧片ユニオン1/2×3/8(φ5穴)	1					○	A
19	B180502	ストリートエルブ 1/2	1					○	A
20	F160321	(SZ) サクションアダプター G3/4×1/2(網付用)	1					-	F
21	2902J	吸水口フィルター #25×φ21(3/4用)	1					○	A
22	M0119740010	(MSZ) 調節ノブ	1					-	F
23	B070301	(MSZ) アンローター - MV540	1					-	F
24	B160703	高圧凸凹エルブ 3/8	1					○	A
25	B232111	高圧SUSカブラソケット 3TSF-3/8(ロック付)	1					○	A
26	B161141	高圧アダプター-3/8×G1/2	1					○	A
27	B161801	高圧90° 凸凹アダプター-3/8×G1/2	1					○	A
28	BBCS08015Z	(SX@) 六角穴付ボルト CS M8×15Z	1					○	D
29		-	1					-	-
30		-	1					-	-
31	BBSW08Z	(X) スワリングワッシャー-SW 8Z	4					○	E
32	BBCS08015Z	(SX@) 六角穴付ボルト CS M8×15Z	4					○	D
33		-	1					-	-
34	BBHA08020Z	(MSZ) 六角ボルト M8×20Z(トリマー P3)	4					-	F
35	BBHN08Z	六角ナット HN M8Z	8					○	A
36	BBHN10Z	(SX@) 六角ナット HN M10Z	2					○	D
37	BBBHA10045Z	(MSZ) 六角ボルト HB 10×45Z(トリマーP3)	4					-	F
38		-	1					-	-
39	B155012	丸形防振ゴム φ30×26H(15-15)	4					○	A
40	B140116	(S) 車輪 VS180	2					○	C
41	F160120A	(SX@) 車輪止めリベット 大	2					○	D
42		-	1					-	-
43		-	1					-	-
44		-	1					-	-
45		-	1					-	-
46		-	1					-	-
47		-	1					-	-
		スローダウン						-	-
50	B330102	(SX) 中間ホース 4H×580L(1/8U×1/8U)	1					○	E
51	B161131	(SX@) 高圧アダプター-1/4×G1/8	1					○	D
52	B160902	高圧両スリット 1/4	1					○	A
53		-	2					-	-
54		-	1					-	-
55		-	1					-	-
56	B091141	スローターウエイヤー A620×720	1					○	A
57	BBHN05Z	(SX@) 六角ナット HN M5Z	2					○	D
58	B088101	(MSZ) スローターン装置 RG1	1					-	F
		凍結防止ヒーター						-	-
60		-	1					-	-
61		-	1					-	-
62		-	1					-	-

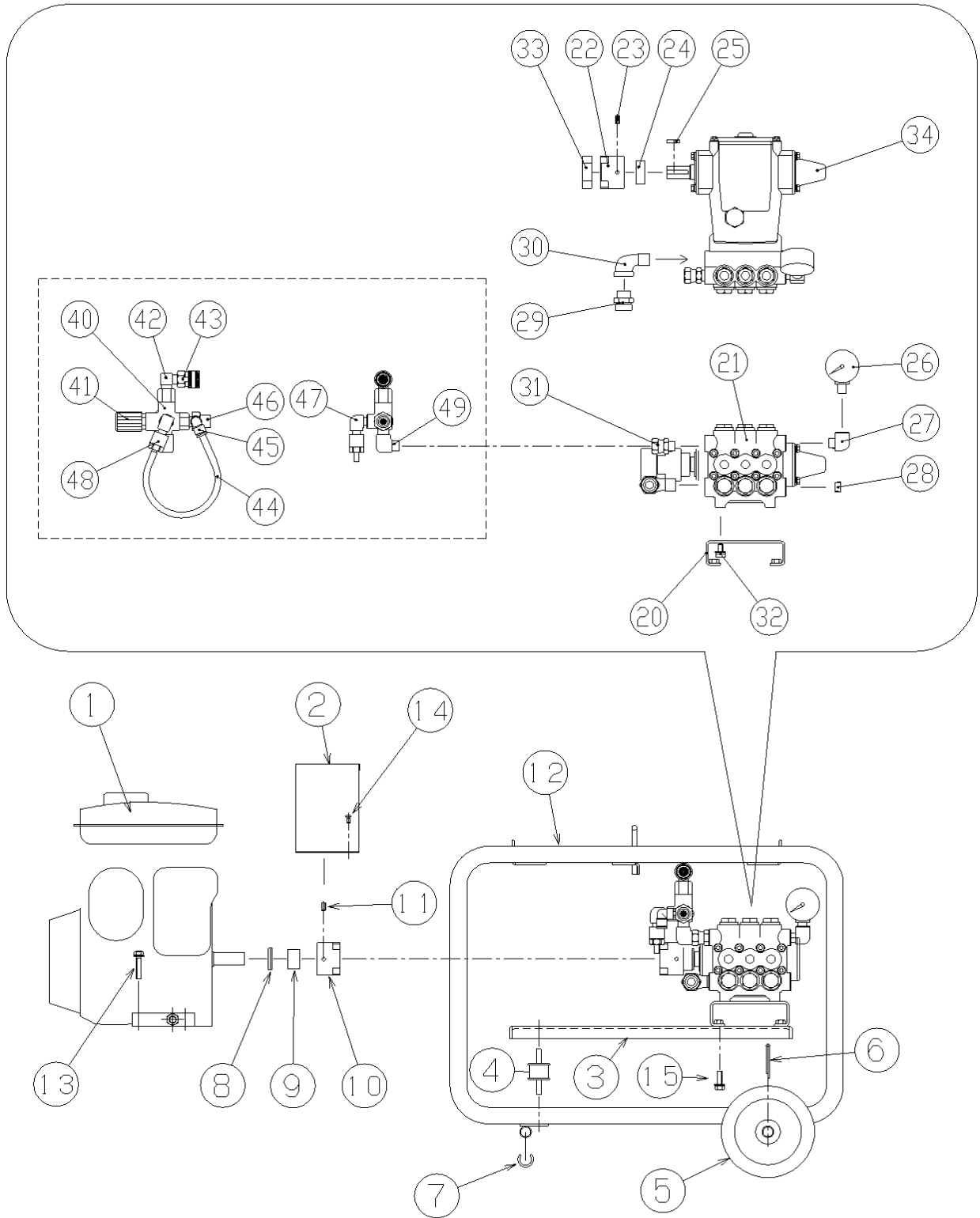

730GF

図番	コード	品名	数量	キット内容	キット	LOT	備考	価格表	納期
ASSY	2545A00	(MSZ) 洗浄機 730GF (本体/No.) 廃番						-	F
1	B010150	(SZ) 回転エンジン EH252B02020 (STD) 廃番	1					-	F
2	F367904	(SX) カップリングカバー (730, 1030)	1					○	E
3	F367902	(SZ) 730用 セットベアス	1					-	F
4	B155012	丸形防振ゴム φ30×26H(15-15)	4					○	A
5	B140114	(SZ) 車輪 VN150 廃番	(4)				金属オイル/樹脂ホース(白)	-	F
5a	AMTPR1505055	(SZ) 車輪 φ150 ソリッドタイヤ(AMKO)	-4				樹脂オイル(灰)	-	F
5b	XY84249091	(MSZ) ソリッド車輪 φ150×55(XY JA/JB)	(4)					-	F
5c	KRCW15055	車輪φ150×55(KR)	4				樹脂オイル(リブ付/黒)	○	A
旧タイプの車輪は廃番です。新タイプでお求めください。 デザイン等が違いますので1台分4ヶセットで交換してください。								-	-
6	BBSP3530Z	割ピン 3.5×30Z	4				旧型	○	A
6a	F160120A	(SX@) 車輪止めリベット 大	4				新型	○	D
7		-	4					-	-
8		-	1					-	-
9		-	1					-	-
10	B118112F	(MSX) カップリング L110-S(25-7/20-6) インサート軸穴加工品	1				No.22. 334含む	○	E
11	BBHS08010	(X) 止めネジ HS 8×10 六角ミ	1					○	E
12	F359701	(MSZ) フレーム	1					-	F
13	BBHA08040Z	(MSZ) 六角ボルト M8×40Z(トリマー P3)	4					-	F
14	BBNK05010Z	(MSZ) ナベネジ M5×10Z	4					-	F
15	BBHA08020Z	(MSZ) 六角ボルト M8×20Z(トリマー P3)	4					-	F
20	F367903	(SX) ホップベアス(730, 1030)	1					○	E
21	B050124	ホップ MW3HP60B(20-6)(11MPa, 28L/1800)	1					○	A
22	B118112F	(MSX) カップリング L110-S(25-7/20-6) インサート軸穴加工品	1					○	E
23	BBHS08010	(X) 止めネジ HS 8×10 六角ミ	1					○	E
24	F160123	(SZ@) カラー φ20×φ27×12Z(ネジ付)	1					○	D
25	F160204	(SX@) キー 5×5×40 焼入	1					○	D
26	B296131	圧力計 φ50×16MPa(1/4BOTT) SUSケース	1					○	A
27	B160753	高圧凸凹エルブ 3/8×1/4F	1					○	A
28	B181503	(MSZ) 埋栓1/2	1					-	F
29	F160321	(SZ) サクションアダプター G3/4×1/2(網付用)	1					-	F
30	B195254C	(MSZ) SUS低圧ストリートエルブ 1/2	1					-	F
31	B162736	高圧片ユニオン1/2×3/8(φ5穴)	1					○	A
32	BBCS08015Z	(SX@) 六角穴付ボルト CS M8×15Z	4					○	D
33	B119105F	(MSX) カップリング インサート L110用 Sタイプ(黒) 軸穴加工品	1					○	E
34		-	1					-	-
40	PA60130000	(SZ) アンローター - VB5 中止	1				旧型:VB7	-	F
41	P60031584	(MSZ) 圧力調整ノブ	1					-	F
42	B160552	高圧エルブ 3/8×1/2	1					○	A
43	B230131	黄銅カップラケット 4TSF	1					○	A
44	F351905	(SZ) ウレタンチューブ/自動ワ抜き弁 廃番						-	F
45	B203101	黄銅L型ホースジョイント 1/8×7(タケノ)	1				旧:チューブフィッティングエルボφ10×1/8	○	A
46	F160334	(SZ) 黄銅三方アダプター G1/2×3/8×1/8F	1					-	F
47	B160702	高圧凸凹エルブ 1/4	1					○	A
48	F351900	自動ワ抜き弁セット	1					○	A
49	B161801	高圧90°凸凹アダプター-3/8×G1/2	1					○	A

GF730/1030

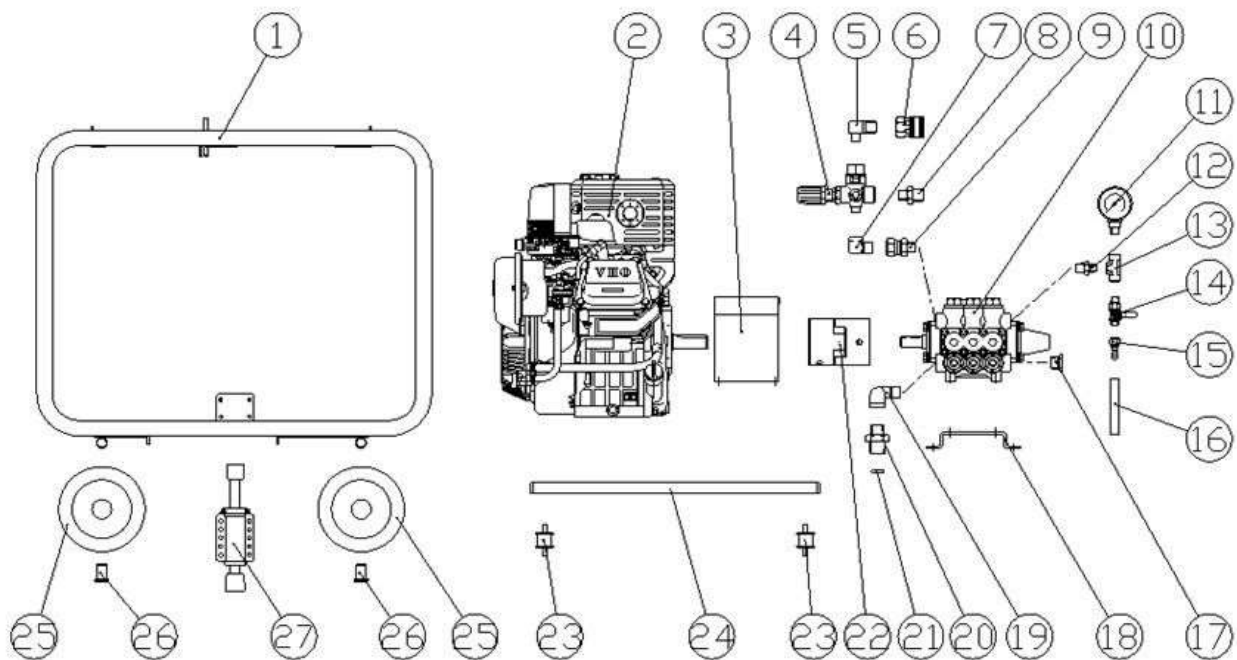

図番	コード	品名	数量	キット内容	キット	LOT	備考	価格表	納期
ASSY	2545B00	(MSZ) 洗浄機 GF730 (本体)						-	F
ASSY	2543P00	(MS) 洗浄機 GF1030 (本体)						○	B
1	F366001	(SZ) 台車 GF (GB290, 300)	1					-	F
2	B010641	(SZ) 三菱エンジン GB290LN-100 廃番	1			GF730		-	F
2a	B010671	(SZ) 三菱エンジン GB300LN-100	1			GF1030		-	F
3	F366003	(SZ) カップリングカバー (GF730, 1030)	1					-	F
4	PA60130010	アンローター - VB5a	1					○	A
5	B160552	高圧エルボ 3/8×1/2	1					○	A
6	B230131KR	(SZ) 黄銅カップラケット 4TSF	1			GF730		-	F
6a	B232311	高圧SUSカップラケット 4TSF (ロック付)	1			GF1030		○	A
7	B161801	高圧90° 凸凹アダプター 3/8×G1/2	1					○	A
8	KRF160349	アクションアダプター G1/2×3/8 (網付用)	1					○	A
9	B162736	高圧片ユニオン 1/2×3/8 (φ5穴)	1					○	A
10	B050124	ポンプ MW3HP60B (20-6) (11MPa, 28L/1800)	1					○	A
11	B296131	圧力計 φ50×16MPa (1/4BOTT) SUSケース	1					○	A
12	B160153	高圧ニップル 1/4×3/8	1					○	A
13	B162102	高圧チース 1/4	1					○	A
14	B270102	両オスボールロック BC1/4MM (AS)	1					○	A
15	B200701	黄銅タコノット 1/4×9 HJ022	1					○	A
16	1380J08010	(MI) 耐油プレートホース φ8 (1/4) × 10cm	1					○	A
17	B196204KR	(SZ) SUS低圧六角埋栓 1/2	1					-	F
18	F366004	(X) ポンプベース (GF730, 1030)	1					○	E
19	B195254KR	SUS低圧ストリートエルボ 1/2	1					○	A
20	KRF160321	アクションアダプター G3/4×1/2 (網付用)	1					○	A
21	2902J	吸水口フィルター #25×φ21 (3/4用)	1					○	A
22	B118112	(X) カップリング L110-S (25-7/20-6) インサート未加工品	1					○	E
23	B155012	丸形防振ゴム φ30×26H (15-15)	4					○	A
24	F366002	(X) セットベース (730, 1030)	1					○	E
25	KRCW15055	車輪 φ150×55 (KR)	4					○	A
26	F160120A	(SX@) 車輪止めリベット 大	4					○	D
27	B140000	フリロック 900A	1					○	A

740GF

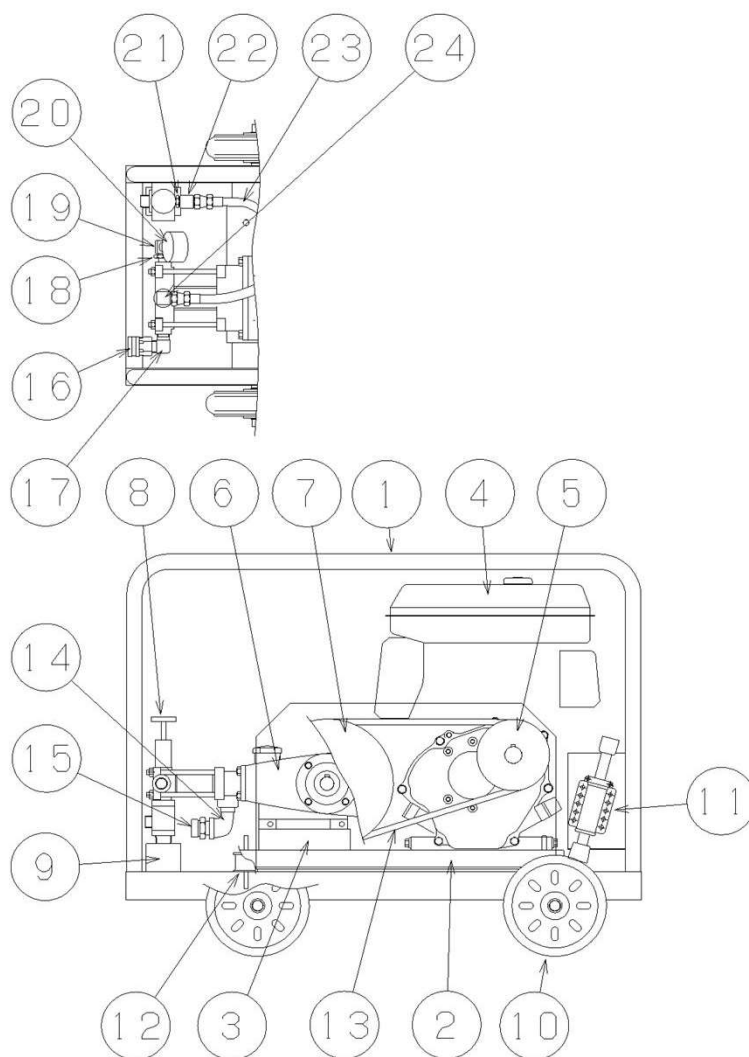

図番	コード	品名	数量	キット内容	キット	LOT	備考	価格表	納期
ASSY		-						-	-
1	F352501A	(MSZ) 台車	1					-	F
2	F352502B	(MSZ) セットベース	1					-	F
3	F359801	(MSZ) ホンパベース	1					-	F
4		-	1					-	-
5	B111123	(SX) Vﾌﾟｰﾘｰ 5B2 30-7	1					○	E
6	B050105	(MSZ) ホンパ MW570	1					-	F
7	B111181	Vﾌﾟｰﾘｰ 9B2 24-8	1					○	A
8	B080507	(SZ) 調圧弁 RE952	1					-	F
9		-	1					-	-
10	B140116	(S) 車輪 VS180	4					○	C
11	B140000	フリロック 900A	1					○	A
12	B155031	丸形防振ゴム φ45×34H(29-29)	4					○	A
13	B130316	(SX@) Vベルト B46RED	2					○	D
14	B180502	ストリートバルブ 1/2	1					○	A
15	F160322	(SZ) サクションアダプター 3/4(網付用)	1					-	F
16	B231131	SUSカプラケット 4TSF(ロック無)	1					○	A
17	B160504	高圧バルブ 1/2	1					○	A
18	B162304	(SZ) フッティング 1/2×1/8	1					-	F
19	B160702	高圧凸凹バルブ 1/4	1					○	A
20	B296101	(SZ) 圧力計 φ50×16MPa(1/4BOTT) 廃番	1					-	F
21	B162308	(SX@) 高圧フッティング 3/4×1/4	1					○	D
22	B161903	(SX@) 高圧45° アダプター-1/2	1					○	D
23	B331003	(SZ) 中間ホース 12Ma×460L	1					-	F
24	B161531	(SX@) 高圧90° アダプター-3/4×G1/2	1					○	D

GF820a

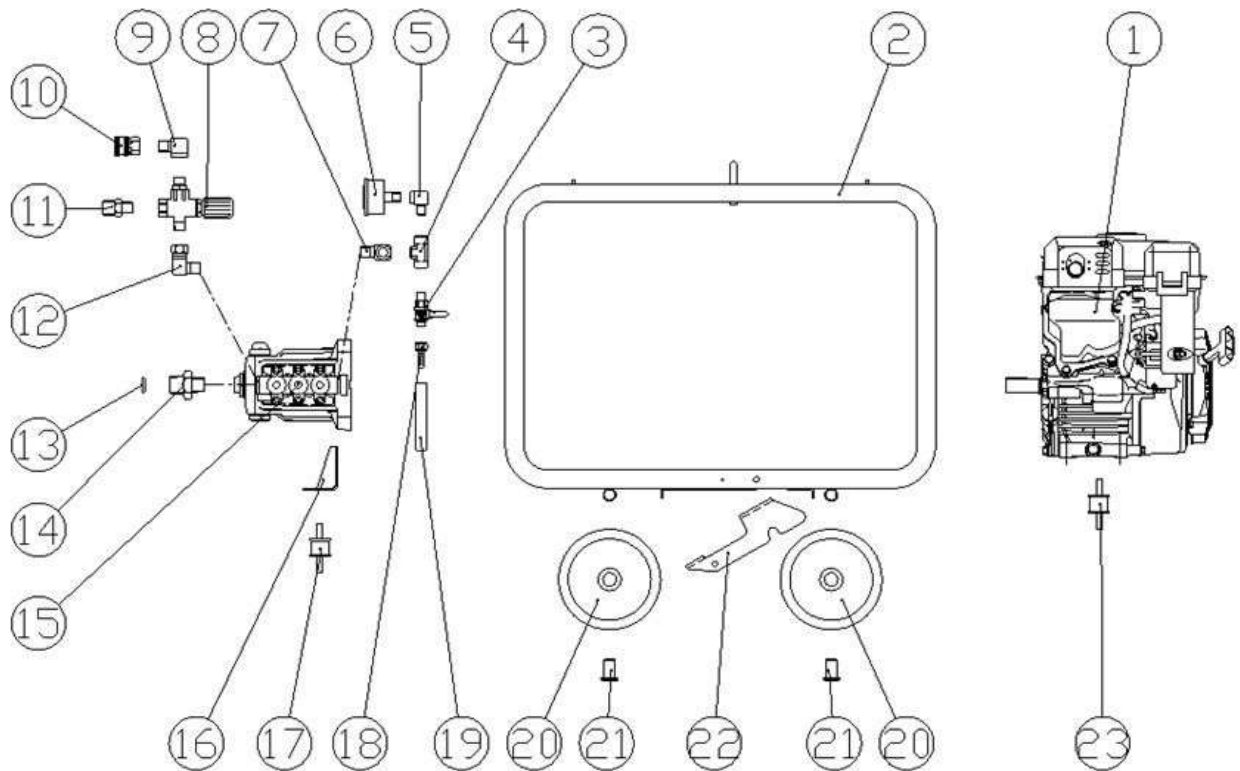

図番	コード	品名	数量	キット内容	キット	LOT	備 考	価格表	納期
ASSY	2540GA00	(MSZ) 洗浄機 GF820a(本体)						-	F
1	B010692	(X) 三菱エンジン GB18GPN-180	1					○	E
2	F364301	(MSZ) 台車	1					-	F
3	B270102	両オスボルトロック BC1/4MM(AS)	1					○	A
4	B162102	高压ナース 1/4	1					○	A
5	B160702	高压凸凹エルボ 1/4	1					○	A
6	B296131	圧力計 φ50×16MPa(1/4BOTT) SUSケース	1					○	A
7	B160551	高压エルボ 1/4×3/8	1					○	A
8	TC4072000043FA	(MS@) アンローター - VR54F (IN:PF/内ターハ-)	1					○	B
9	B160703	高压凸凹エルボ 3/8	1					○	A
10	B232111	高压SUSカフ ラソケット 3TSF-3/8(ロック付)	1					○	A
11	KRF160349	サクションアダプター G1/2×3/8(網付用)	1					○	A
12	B162902	高压90° 片ユニオン3/8	1					○	A
13	2902J	吸水口フィルター #25×φ21(3/4用)	1					○	A
14	KRF160321	サクションアダプター G3/4×1/2(網付用)	1					○	A
15	B050206	ポンプ MW3SF53G(E/G20-5)(8MPa, 20L/3600)	1					○	A
16	F364101	(SX) ポンプベース(GK430, GE430)	1					○	E
17	B155012	丸形防振ゴム φ30×26H(15-15)	1					○	A
18	B200701	黄銅タケコナット1/4×9 HJ022	1					○	A
19	1380J08020	(MI) 耐油プレートホース φ8(1/4)×20cm	1					○	A
20	B140115	車輪 VS150(ヘアリング付)	4					○	A
21	F160120A	(SX@) 車輪止めリベット 大	4					○	D
22	F364303A	(MSZ) ストッパステー	1					-	F
23	B155013	丸形防振ゴム φ30×26H(15-35)	2					○	A

240GF (旧型)

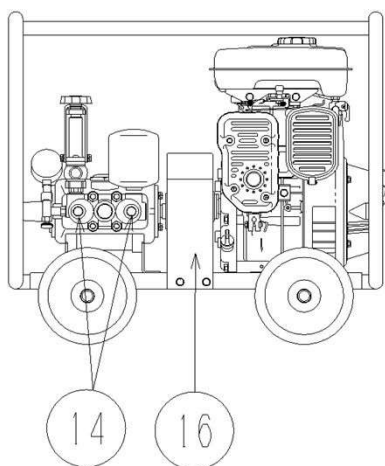
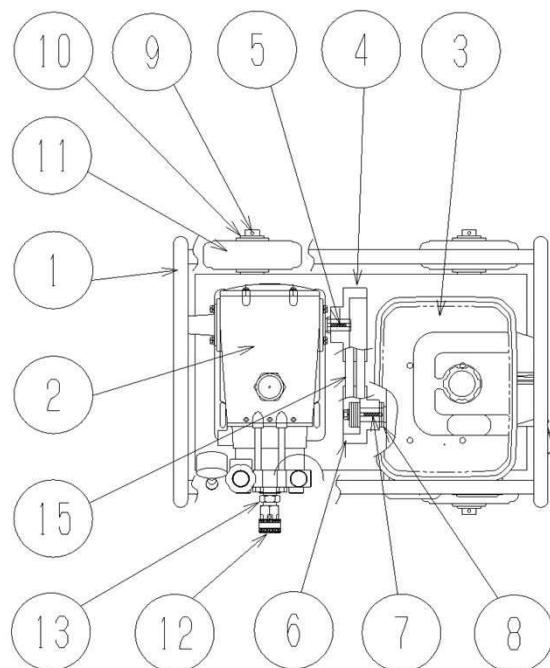

図番	コード	品名	数量	キット内容	キット	LOT	備 考	価格表	納期
ASSY	2522A00	(MSZ) 洗浄機 MT240GF (本)						-	F
1	F359501	(MSZ) フレーム	1					-	F
2		-	1					-	-
3	B010110	(SZ) 回転エンジン EH122B02040	1					-	F
4	B110310	(SZ) V型-リ- 3.5A2 18-5	1					-	F
5	F160201	(SZ@) キー 5×5×23	1					○	D
6	B110331	(SX) V型-リ- 4.5A2 20-5	1					○	E
7	F160201	(SZ@) キー 5×5×23	1					○	D
8	BBPW18Z	(SX@) 平ワッシャー PW 18Z	2					○	D
9	BBSP3530Z	割ヒン 3.5×30Z	4					○	A
10		-	8					-	-
11	B140114	(SZ) 車輪 VN150 廃番	(4)				金属ホイール/樹脂ボス(白)	-	F
11a	AMTPR1505055	(SZ) 車輪 φ150 ソリッドタイヤ(AMKO)	-4				樹脂ホイール(灰)	-	F
11b	KRCW15055	-	4				樹脂ホイール(リップ付/黒)	○	A
旧タイプの車輪は廃番です。新タイプでお求めください。 デザイン等が違いますので1台分4セットで交換してください。								-	-
12	B230131	黄銅カップラケット 4TSF	1					○	A
13	B160104	高圧ニップル1/2	1					○	A
14	B163902	六角穴付埋栓1/4	2					○	A
15	B130101	(MSZ) Vベルト A24RED	2					-	F
16	F362400B	(SZ) 240GF ベルトカバー	1					-	F

旧440GF

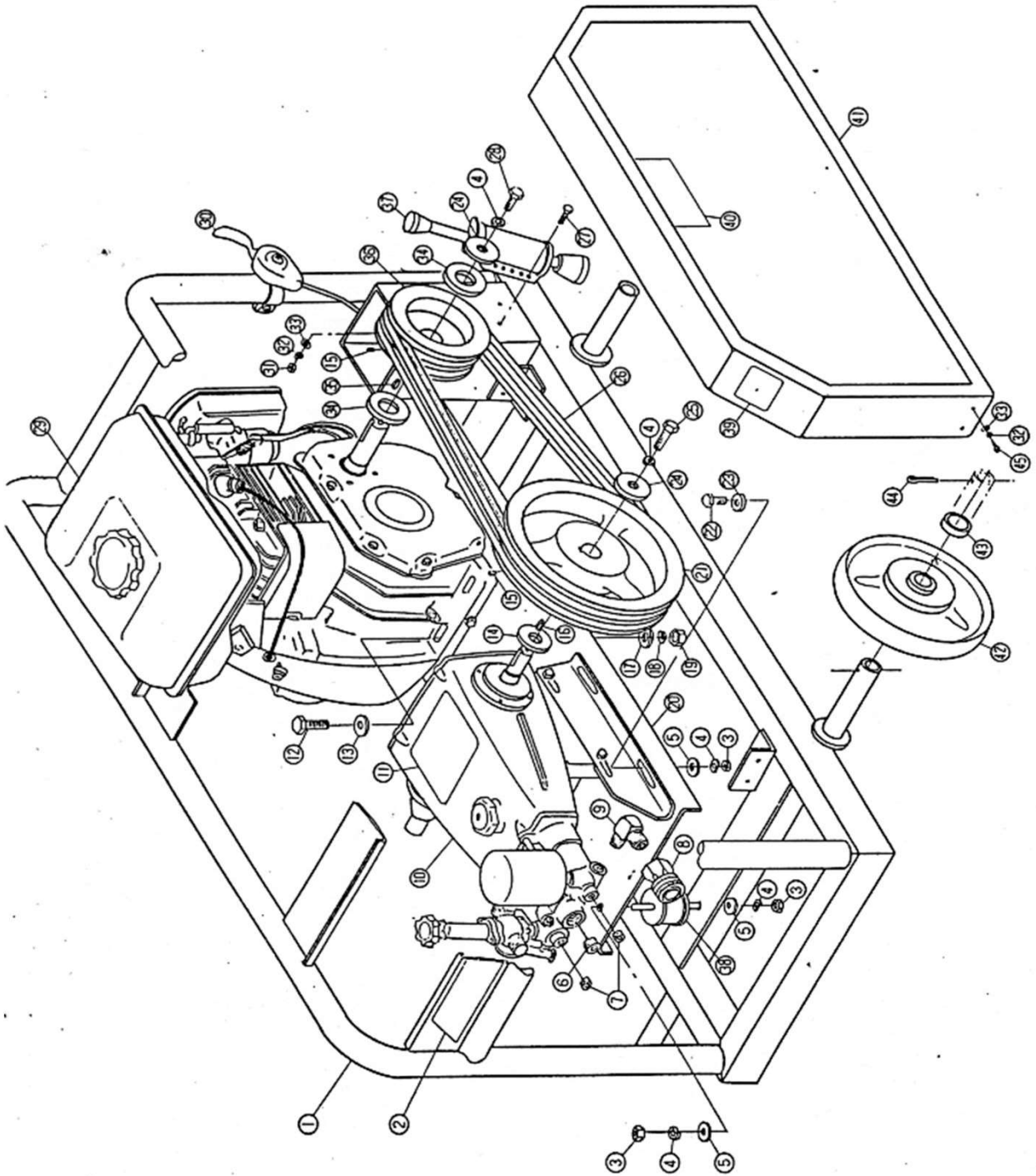

旧440GF

図番	コード	品名	数量	キット内容	キット	LOT	備考	価格表	納期
ASSY		-						-	F
1	352314	(MSZ) 台車	1					-	F
2	160860	(MSZ) ステッカー (MT440)	1					-	F
3	BHN08Z	(MSZ) 六角ナット φ8	12					-	F
4	BSW08Z	(MSZ) ワッシャー SW8	14					-	F
5	BPW08Z	(MSZ) 平ワッシャー φ8×18	12					-	F
6	BUS34	(MSZ) 六角穴付埋栓 3/4	1					-	F
7	BUS38	(MSZ) 六角穴付埋栓 3/8	2					-	F
8	B6021	(MSZ) 黄銅カブラ 4TSF	1					-	F
9	B5552	(MSZ) 90度アダプター 1/2	1					-	F
10	B3102	(MSZ) ホンプセット SN45	1					-	F
11	160804K	(MSZ) 注意ラベル	1					-	F
12	BHB10045Z	(MSZ) 六角ボルト 10×45	4					-	F
13	BPW10243Z	(MSZ) 平ワッシャー 10×24	4					-	F
14	BPW20Z	(MSZ) 平ワッシャー PW20Z	1					-	F
15	BHS0820	(MSZ) 止めネジ 8×20	1					-	F
16	160202	(MSZ) キー 5×5×29	1					-	F
17	BPW10Z	(MSZ) 平ワッシャー 10	4					-	F
18	BSW10Z	(MSZ) スプリングワッシャー 10	4					-	F
19	BHN10Z	(MSZ) 六角ナット 10	4					-	F
20	352802	(MSZ) セットベアス	1					-	F
21	161131Z	(MSZ) ホンププーリー 8A-2	1					-	F
22	BHB08025Z	(MSZ) 六角ボルト 8×25	4					-	F
23	BPW09204Z	(MSZ) 平ワッシャー 9×20	4					-	F
24	B0001	(MSZ) プーリー押さえ板	2					-	F
25	BHB08020Z	(MSZ) 六角ボルト 6×12	1					-	F
26	B2026	(MSZ) Vボルト B43Red	2					-	F
27	BHB06012Z	(MSZ) 六角ボルト 6×12	4					-	F
28	BHB08015Z	(MSZ) 六角ボルト 8×15	1					-	F
29	B1060	(MSZ) クボタ GH170G	1					-	F
30	B1112	(MSZ) 取出シアクセルセット	1					-	F
31	BHN06Z	(MSZ) 六角ナット 6	4					-	F
32	BSW06Z	(MSZ) スプリングワッシャー 6	8					-	F
33	BPW06Z	(MSZ) 平ワッシャー 6	8					-	F
34	BPW20Z	(MSZ) 平ワッシャー PW20Z	5					-	F
35	160202	(MSZ) キー 5×5×29	1					-	F
36	161107Z	(MSZ) エンジンプーリー 4.5A-2	1					-	F
37	B0000	(MSZ) フリーロック 900A	1					-	F
38	B2103	(MSZ) 防振ゴム EA4006	4					-	F
39	160805K	(MSZ) 注意書 (オイル確認)	1					-	F
40	160854	(MSZ) ステッカー (440G)	1					-	F
41	352904	(MSZ) ヘルムカバー	1					-	F
42	B4000	(MSZ) プレス車輪 φ180	4					-	F
43	B0002	(MSZ) タイヤカッター	4					-	F
44	BSP04	(MSZ) 割ヒソ 4×35	4					-	-
45	BCS06010	(MSZ) 六角穴付ボルト 6×10	4					-	-

440GF-d

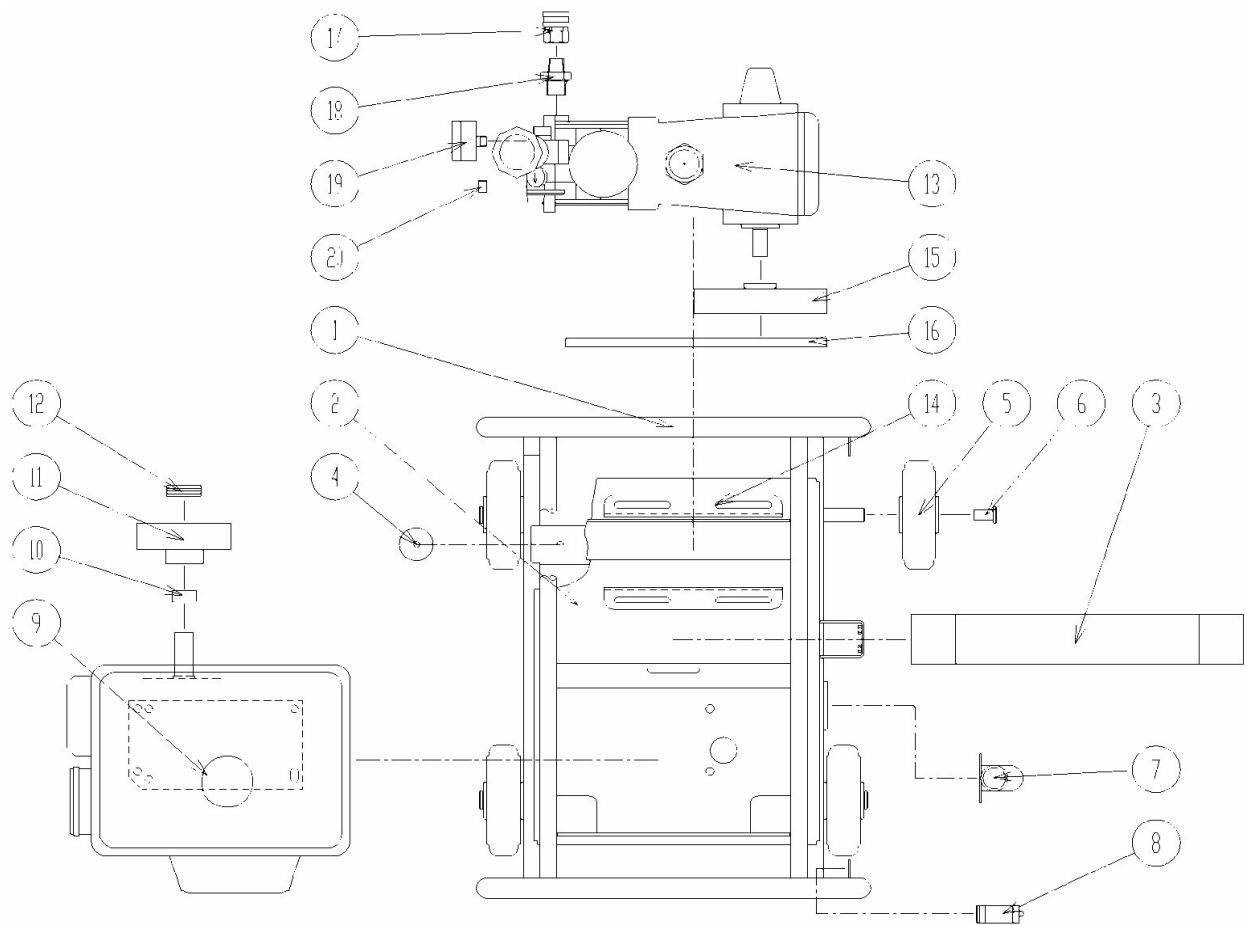

図番	コード	品名	数量	キット内容	キット	LOT	備 考	価格表	納期
ASSY	2525G	(MSZ) 洗浄機 440GF-d/本体 廃番						-	F
1	F359901	(MSZ) 台車	1					-	F
2	F359902	(MSZ) セットベース	1					-	F
3	F359904	(MSZ) ヘルムカバー	1					-	F
4	B155031	丸形防振ゴム φ45×34H(29-29)	4					○	A
5	B140115	車輪 VS150(ヘルムリング付)	4					○	A
6	F160120A	(SX@) 車輪止めリベット 大	4					○	D
7	B140000	フリロック 900A	1					○	A
8	MT00130002	(MSZ) ガンフック MT2	2					-	F
9	B010153	(SZ) ローターエンジン EH252B15060(オイルS)	1				オイルセンサー付	-	F
10	F160113	(MSZ) カラ φ25×φ32×φ16	1					-	F
11	B110323	(SZ) Vプーリー 4A2 25-7	1					-	F
12	BBPW24Z	(X) 平ワッシャー PW 24Z(内径φ25.5)	4					○	E
13	B050134	(SZ) ホンプ MS513-A 廃番	1					-	F
14		-	2				ポンプ付属	-	-
15		-	1				ポンプ付属	-	-
16	B130112	Vヘルム A35RED	2					○	A
17	B230131	黄銅カブラケット 4TSF	1					○	A
18	B160158	高圧ニップル1/2×3/4	1					○	A
19		-	1					-	-
20	B163903	六角穴付埋栓3/8	1					○	A

440GF-e

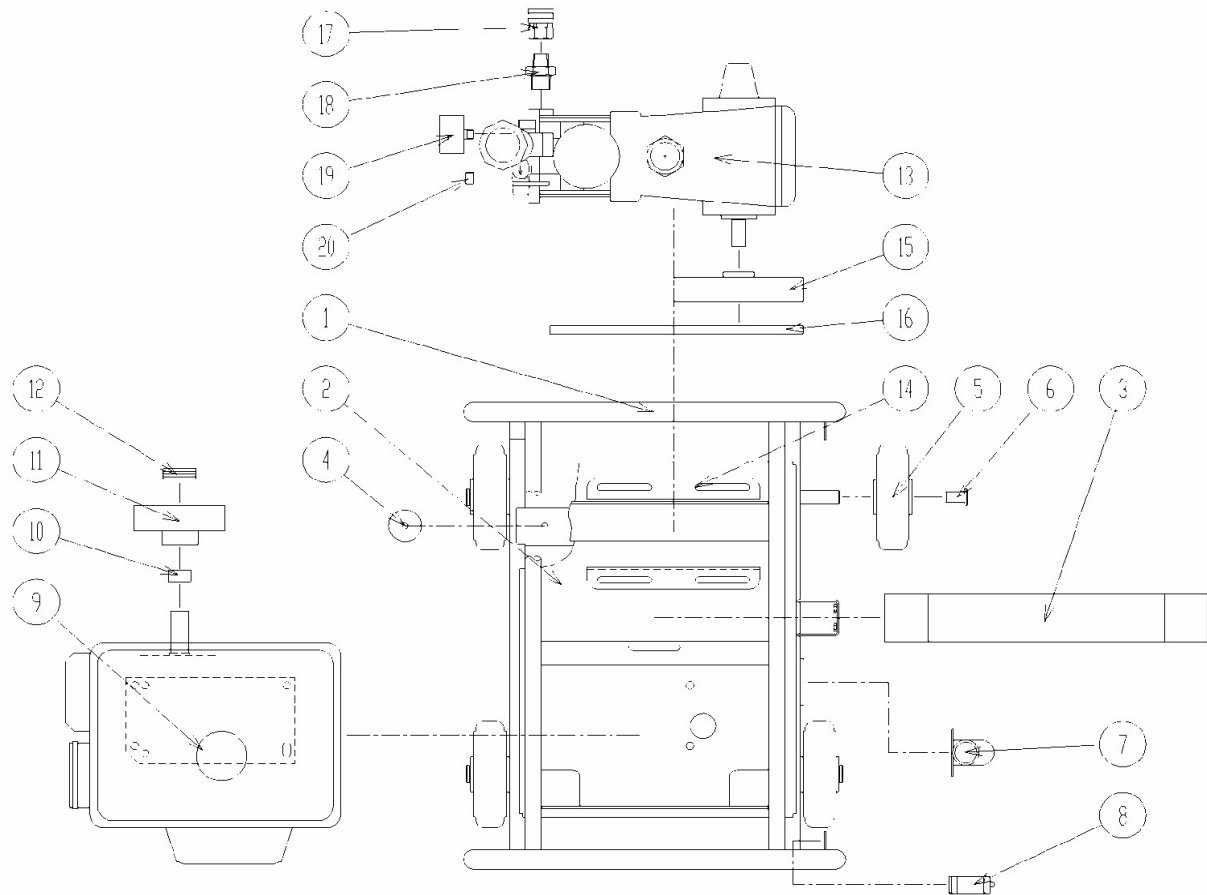

図番	コード	品名	数量	キット内容	キット	LOT	備考	価格表	納期
ASSY	2525AE00	(MSZ) 洗浄機 440GF-e/本体 No. 廃番						-	F
1	F480401	(MSZ) 台車	1					-	F
2	F480402	(MSZ) セットベース	1					-	F
3	F480403	(SX) ヘルムカバー (440GF)	1					○	E
4	B155012	丸形防振ゴム φ30×26H(15-15)	4					○	A
5	B140115	車輪 VS150 (ベアリング付)	4					○	A
6	F160120A	(SX@) 車輪止めリベット 大	4					○	D
7	B140000	フリロック 900A	1					○	A
8	MT00130002	(MSZ) ガンフック MT2	2					-	F
9	B010630	(SZ) 三菱エンジン GB180LN-100 (STD)	1					-	F
10	F160113	(MSZ) カラー φ25×φ32×φ16	1					-	F
11	B110323	(SZ) V7-リール 4A2 25-7	1					-	F
12	BBPW24Z	(X) 平ワッシャー PW 24Z (内径φ25.5)	4					○	E
13	B050134	(SZ) ポンプ MS513-A 廃番	1					-	F
14	-	-	2				ポンプ付属	-	-
15	-	-	1				ポンプ付属	-	-
16	B130108	Vベルト A31RED	2					○	A
17	B230131	黄銅カブラソケット 4TSF	1					○	A
18	B160158	高压ニップル 1/2×3/4	1					○	A
19	-	-	1					-	-
20	B163903	六角穴付埋栓 3/8	1					○	A

440GFS

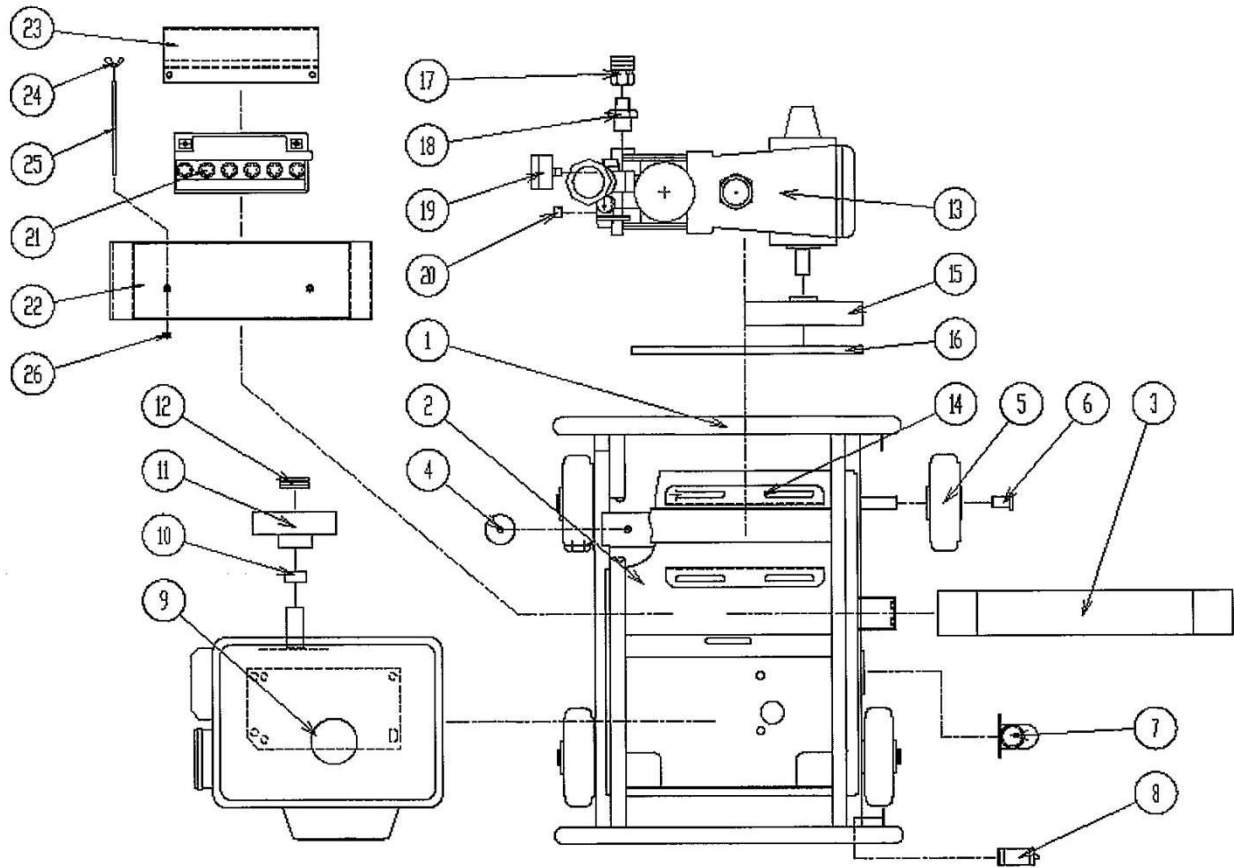

図番	コード	品名	数量	キット内容	キット	LOT	備考	価格表	納期
ASSY		-						-	-
1	F359901	(MSZ) 台車	1					-	F
2	F359902	(MSZ) セットベース	1					-	F
3	F359904	(MSZ) ヘルムカバー	1					-	F
4	B155031	丸形防振ゴム φ45×34H(29-29)	4					○	A
5	B140115	車輪 VS150(ヘルムリング付)	4					○	A
6	F160120A	(SX@) 車輪止めリベット 大	4					○	D
7	B140000	フリロック 900A	1					○	A
8	MT00130002	(MSZ) ガンフック MT2	2					-	F
9	B010151	(SZ) モーターエンジン EH252BS0240 (STDセル付)	1				モーター	-	F
10	F160117	(MSZ) カラー 25×32×17	1					-	F
11	B110323	(SZ) Vプーリー 4A2 25-7	1					-	F
12	BBPW24Z	(X) 平ワッシャー PW 24Z (内径φ25.5)	4					○	E
13	B050134	(SZ) ホンプ MS513-A 廃番	1				マルヤマ	-	F
14		-	2				ホンプ 付属品	-	-
15		-	1				ホンプ 付属品	-	-
16	B130112	Vヘルム A35RED	2					○	A
17	B230131	黄銅カバーラケット 4TSF	1					○	A
18	B160158	高圧ニップル 1/2×3/4	1					○	A
19		-	1					-	-
20	B163903	六角穴付埋栓 3/8	1					○	A
21	B090931	(MI) バッテリー 50-N18L-A	1					○	A
22		-	1					-	-
23		-	1					-	-
24	BBWN06Z	(MSZ) 蝶ナット M6	2					-	F
25	BBS06190Z	(X) 寸切ボルト M6×190	2					○	E
26	BBFN06	(MSZ) フランジナット M6	2					-	F

560GF-a, b

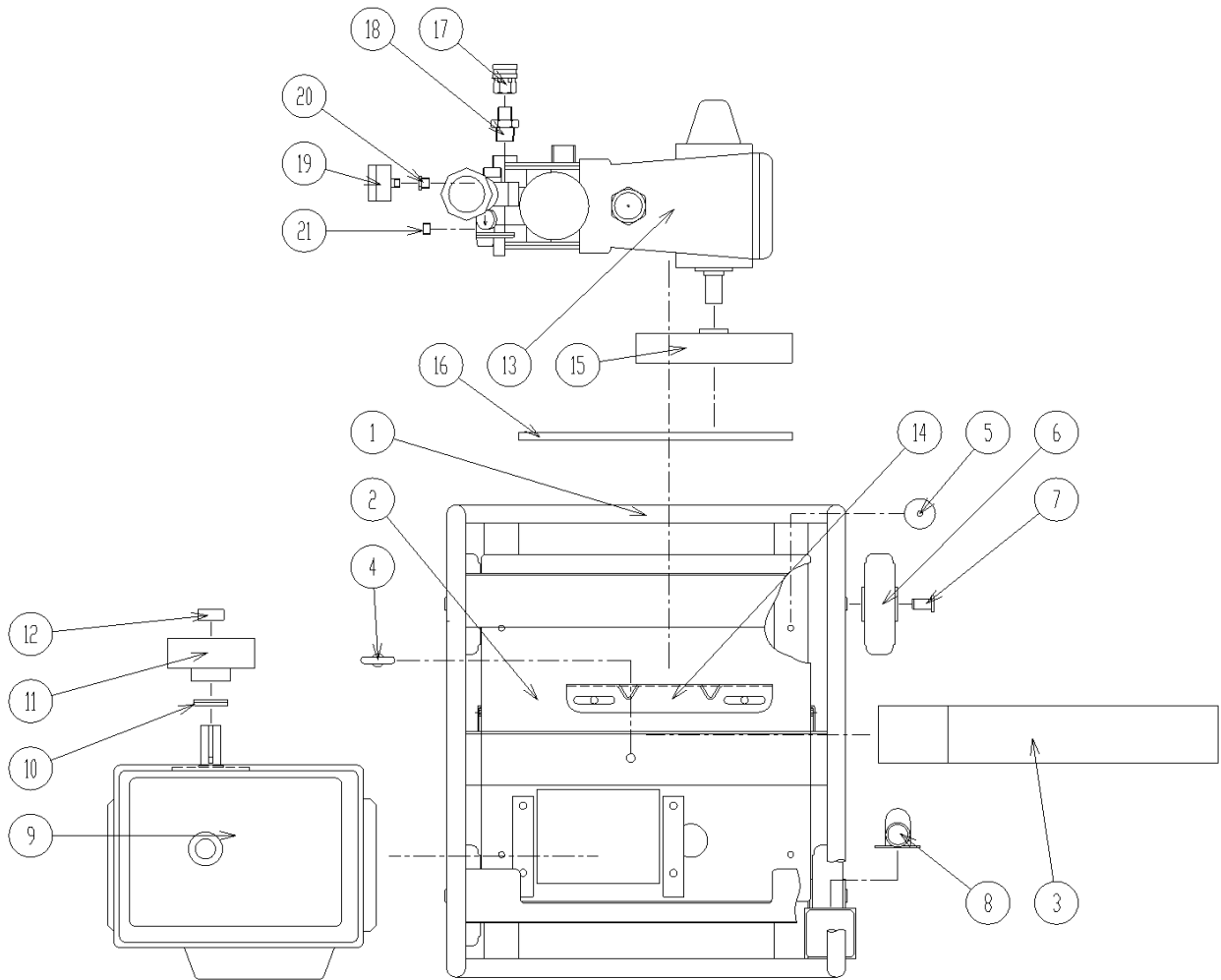

図番	コード	品名	数量	キット内容	キット	LOT	備考	価格表	納期
ASSY	2526G00	(MSZ) 洗浄機 560GF (本体/No.) 廃番						-	F
1	F352901	(MSZ) 台車	1					-	F
2	F352902	(SZ) 560GF セットベース	1					-	F
3	F352903	(SZ) 560GF カバー	1					-	F
4	BBEB12Z	(SX) アイボリート M12Z	1					○	E
5	B155031	丸形防振ゴム φ45×34H(29-29)	4					○	A
6	B140115	車輪 VS150 (ベアリング付)	4					○	A
7	F160120A	(SX@) 車輪止めリベット 大	4					○	D
8	B140000	フリロック 900A	1					○	A
9		-	1					-	-
10	BBPW30Z	(X) 平ワッシャー PW 30Z (内径φ31)	2					○	E
11	B111123	(SX) Vワッシャー 5B2 30-7	1				560GF-a	○	E
11a	B111121	Vワッシャー 5B2 25-7	1				560GF-b	○	A
12	F160118	(X) カバー φ30.5×φ38×16Z	1					○	E
13	B050135	(SZ) ホップ MS613-A 廃番	1				560GF-a 互換品MS615	-	F
13a	B050195	(SZ) ユニフローホップ MS615	1				560GF-b	-	F
14		-	2					-	-
15	B111182	(SX@) Vワッシャー 9B2 25-7	1					○	D
16	B130309	(SX) Vベルト B39RED	2					○	E
17	B230131	黄銅カブラケット 4TSF	1					○	A
18	B160158	高圧ニップル 1/2×3/4	1					○	A
19		-	1					-	-
20	B162303	高圧ワッシャー 3/8×1/4	1					○	A
21	B163903	六角穴付埋栓 3/8	1					○	A

GF560

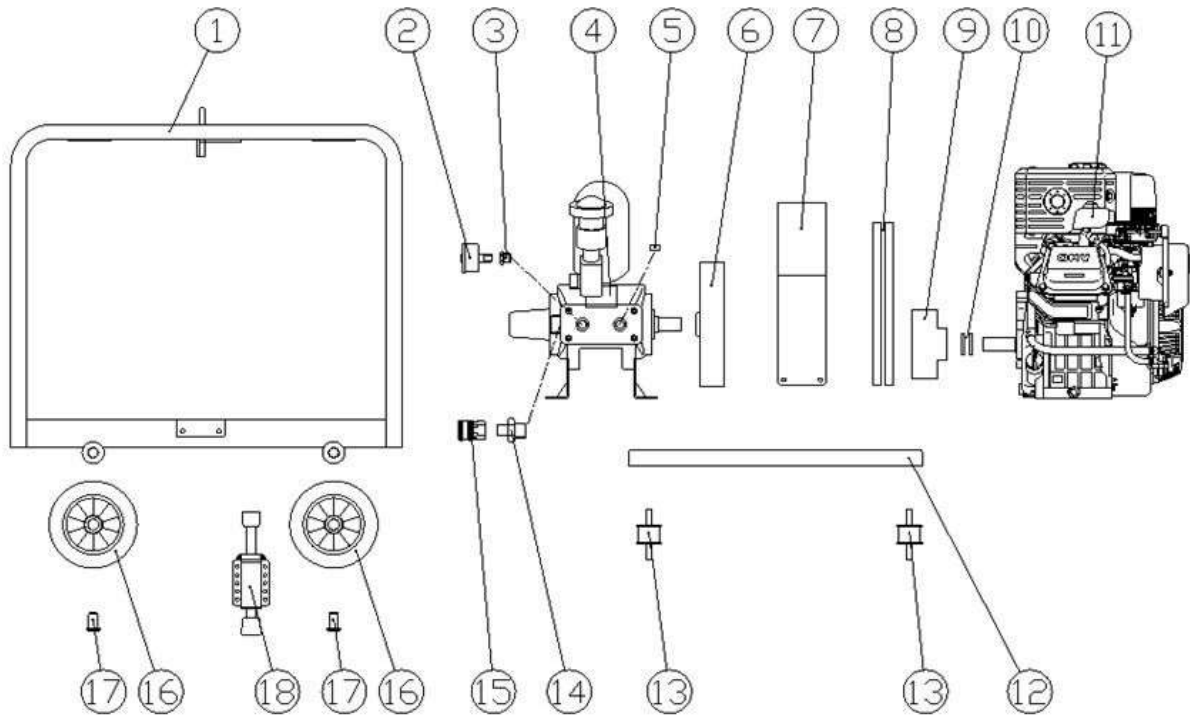

図番	コード	品名	数量	キット内容	キット	LOT	備考	価格表	納期
ASSY	2526H00	(MSZ) 洗浄機 GF560 (本体)						-	F
1	F481801	(MSZ) 台車	1					-	F
2	B296335	圧力計 φ50×16MPa (1/4BACK) SUSケース	1					○	A
3	B162303	高压フッティング 3/8×1/4	1					○	A
4	B050195	(SZ) ユニフローノズル MS615	1					-	F
5	B160153	高压ニップル 1/4×3/8	1					○	A
6	B111182	(SX@) Vワッシャー 9B2 25-7	1					○	D
7	F481803	(MSZ) ベルトカバー	1					-	F
8	B130309	(SX) Vベルト B39RED	2					○	E
9	B111121	Vワッシャー 5B2 25-7	1					○	A
10	BBPW24Z	(X) 平ワッシャー PW 24Z (内径φ25.5)	2					○	E
11	B010671	(SZ) 三菱エンジン GB300LN-100	1					-	F
12	F481802	(MSZ) セットベース	1					-	F
13	B155021	丸形防振ゴム φ40×33H(15-15)	4					○	A
14	B160158	高压ニップル 1/2×3/4	1					○	A
15	B230131	黄銅カプラケット 4TSF	1					○	A
16	KRCW15055	車輪 φ150×55 (KR)	4					○	A
17	F160120A	(SX@) 車輪止めリベット 大	4					○	D
18	B140000	フリロック 900A	1					○	A

430GF

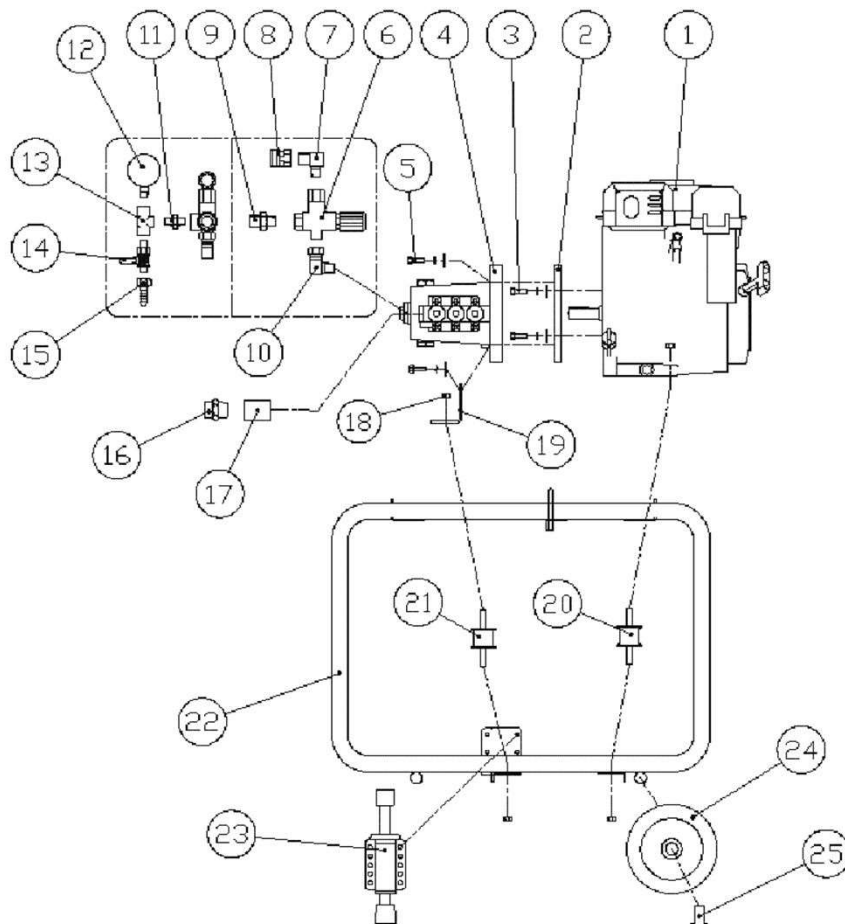

図番	コード	品名	数量	キット内容	キット	LOT	備考	価格表	納期	
ASSY	2522G	(MSZ) 洗浄機 430GF/本体						-	F	
1	B010190	(SZ) ローター EX170D40021 (STD) 廃番	1					-	F	
2	マ046271	(SZ) フランジ	1					-	F	
3	BBHA08020Z	(MSZ) 六角ボルト M8×20Z (トリマー P3)	4					-	F	
4	B050222	ポンプ MW3SU79G (E/G20-5) (4MPa, 30L/3600)	1			B050155		○	A	
5	マ044683	(SZ) 6カクボルトSW	4					-	F	
6	B070104	(MSZ) アンローター - VB5	1					-	F	
7	B160156	高圧ニップル 3/8×1/2	1					○	A	
8	B230131	黄銅カップラケット 4TSF	1					○	A	
9	F160349	(SZ) サクションアダプター G1/2×3/8 (網付用)	1					-	F	
10	B162902	高圧90°片ユニオン 3/8	1					○	A	
11	B160103	高圧ニップル 3/8	1					○	A	
12	B290102	(MSZ) 圧力計 PAGT φ50×16MPa (シタネジ)	1					-	F	
13	B162102	高圧チース 1/4	1					○	A	
14	B270102	両オスボールロック BC1/4MM (AS)	1					○	A	
15	B200701	黄銅タケコナット 1/4×9 HJ022	1					○	A	
16	F160322	(SZ) サクションアダプター 3/4 (網付用)	1					-	F	
17	B180605	(MSZ) 低圧ソケット 3/4	1					-	F	
18	BBFN08	(MSZ) フランジナット M8	1					-	F	
19	F364101	(SX) ポンプヘッド (GK430, GE430)	1					○	E	
20	B155011	丸形防振ゴム φ30×26H (15-30)	2					○	A	
21	B155012	丸形防振ゴム φ30×26H (15-15)	1					○	A	
22	F391001	(MSZ) 台車	1					-	F	
23	B140000	フリロック 900A	1					○	A	
24	B140114	(SZ) 車輪 VN150 廃番	(4)				金属イール/樹脂ホス(白)	-	F	
24a	AMTPR1505055	(SZ) 車輪 φ150 ソリッドタイヤ (AMKO)	-4				樹脂イール(灰)	-	F	
24b	KRCW15055	車輪 φ150×55 (KR)	4				樹脂イール(リブ付/黒)	○	A	
旧タイプの車輪は廃番です。新タイプでお求めください。 デザイン等が違いますので1台分4セットで交換してください。									-	-
25	F160120A	(SX@) 車輪止めパット 大	4					○	D	

2315GF-a

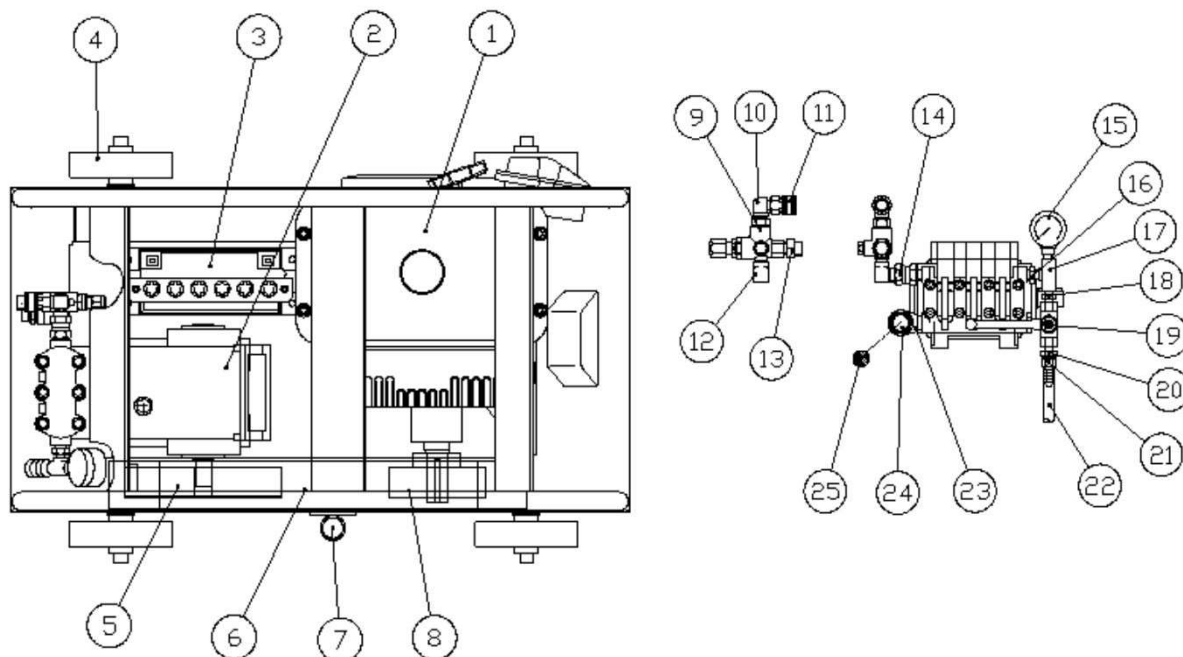

図番	コード	品名	数量	キット内容	キット	LOT	備考	価格表	納期
ASSY		-						-	-
1	B010420	(SZ)ホンダエンジン GX390-LJG	1					-	F
2	B060510	(MSZ)ポンプ HC930R	1					-	F
3		-	1					-	-
4	B140116	(S)車輪 VS180	4					○	C
5	B111183	(X)Vフーリー 9B2 25-8	1					○	E
6	B130318	(SX)Vベルト B48RED	1					○	E
7	B140000	フリロック 900A	1					○	A
8	B111132	(SX)Vフーリー 5.5B2 25-7	1					○	E
9	LE240370	アンローター - VBH	1					○	A
10	B160703	高圧凸凹エルブ 3/8	1					○	A
11	B234111	(MSZ)超高压カップソケットTM3SF	1					-	F
12	B161801	高圧90°凸凹アダプター-3/8×G1/2	1					○	A
13	KRF160321	サクションアダプター-G3/4×1/2(網付用)	1					○	A
14	B162736	高圧片ユニオン1/2×3/8(φ5穴)	1					○	A
15	B296114	(SZ)圧力計φ60×60M(1/4BOTT) SUSカ廃番	1					-	F
16	B160153	高圧ニップル1/4×3/8	1					○	A
17	B162102	高圧チース 1/4	1					○	A
18	B160102	高圧ニップル1/4	1					○	A
19	B250202	高圧ボールバルブ PVG1/4(FT)	1					○	A
20	B161102	高圧アダプター-1/4	1					○	A
21	B200701	黄銅タケコナット1/4×9 HJ022	1					○	A
22	1380J08015	(MI)耐油プレートホース φ8(1/4)×15cm	1					○	A
23	B180502	ストリートエルブ 1/2	1					○	A
24	KRF160321	サクションアダプター-G3/4×1/2(網付用)	1					○	A
25	2902K	吸水口フィルター #25×φ15.5(1/2用)	1					○	A

3012GFS, 3012GFS-a, 3012GFS-b

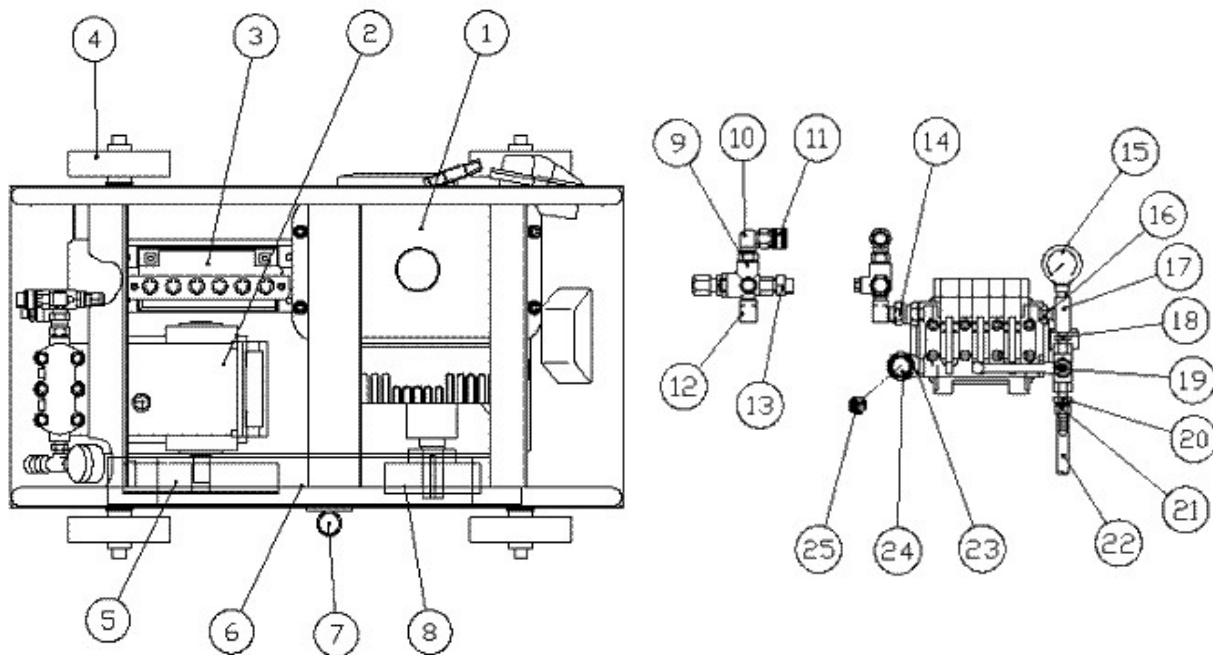

図番	コード	品名	数量	キット内容	キット	LOT	備考	価格表	納期
ASSY	2549G00	(MSZ) 洗浄機 3012GFS(本体/No.) 廃番						-	F
ASSY		-						-	-
ASSY		-						-	-
1	B010720	(SZ) ヤマハエンジン MZ360-BR3B 廃番	1					-	F
2	B060125	(MSZ) ホンプ T5050R	1			3012GFS		-	F
2a	B060510	(MSZ) ホンプ HC930R	1			3012GFS-a		-	F
2b	B060561	(MSZ) ホンプ PX17U	1			3012GFS-b		-	F
3	B090931	(MI) バッテリー 50-N18L-A	1					○	A
4	B140116	(S) 車輪 VS180	4					○	C
5	B111181	Vワッシャー 9B2 24-8	1					○	A
6	B130318	(SX) Vバルブ B48RED	1			3012GFS		○	E
6a	B130319	(SX@) Vバルブ B49RED	1			3012GFS-a		○	D
6b	B130317	(SX) Vバルブ B47RED	1			3012GFS-b		○	E
7	B140000	フリーロック 900A	1					○	A
8	B111132	(SX) Vワッシャー 5. 5B2 25-7	1			3012GFS		○	E
8a	B111115	(SX) Vワッシャー 4. 5B2 38-10(ホス無)	1			3012GFS-a		○	E
8b	B111121	Vワッシャー 5B2 25-7	1			3012GFS-b		○	A
9	LE240370	アノード - VBH	1					○	A
10	B160703	高圧凸凹エルボ 3/8	1					○	A
11	B234111	(MSZ) 超高压カートリッジTM3SF	1					-	F
12	B161801	高圧90° 凸凹アダプター 3/8×G1/2	1					○	A
13	F160349	(SZ) サクションアダプター G1/2×3/8(網付用)	1					-	F
14	B162735	(SZ) 高圧片ユニオン 1/2×3/8	1					-	F
15	B290202	(SZ) 圧力計 AGT φ60×60MPa(ツタネ鉄) 廃番	1					-	F
16	B160153	高圧ニップル 1/4×3/8	1					○	A
17	B162102	高圧チース 1/4	1					○	A
18	B160102	高圧ニップル 1/4	1					○	A
19	B250202	高圧ボールバルブ PVG1/4(FT)	1					○	A
20	B161102	高圧アダプター 1/4	1					○	A
21	B200701	黄銅タケコナット 1/4×9 HJ022	1					○	A
22	1380J08015	(MI) 耐油プレートホース φ8(1/4)×15cm	1					○	A
23	B180502	ストリートエルボ 1/2	1					○	A
24	KRF160321	サクションアダプター G3/4×1/2(網付用)	1					○	A
25	2902J	吸水口フィルター #25×φ21(3/4用)	1					○	A

GFS3515本体

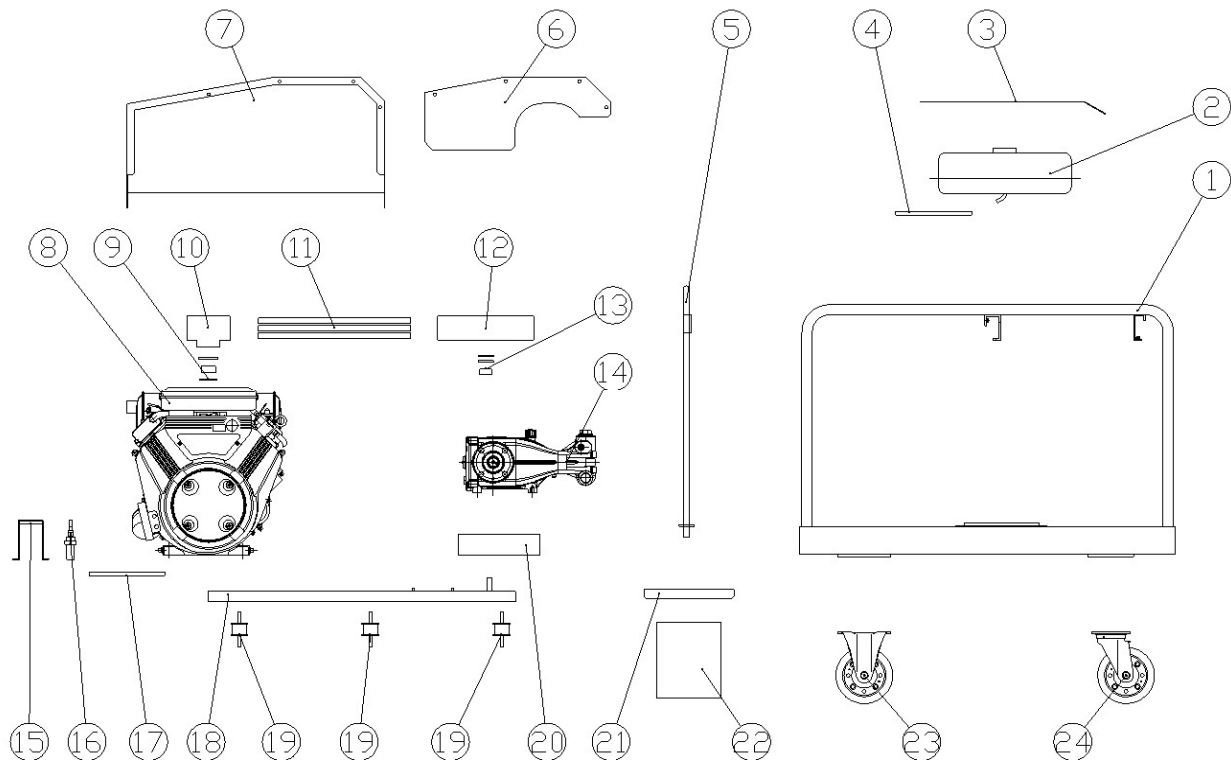

図番	コード	品名	数量	キット内容	キット	LOT	備 考	価格表	納期
ASSY	2551F00	(MS) 洗浄機 GFS3515N(本体)						○	B
1	F436301	(MSZ) 台車	1					-	F
2	≒KF04046EA	(S) フューエルタンク アセンブリ	1					○	C
3	F436304	(MSZ) 上面パネル	1					-	F
4	B340105	(MSZ) 燃料ホースコンジットφ6(60cm)	1				燃料タンク～燃料コック	-	F
5	F436310	(MSZ) 吊具	1					-	F
6	F436306	(MSZ) ヘルムカバー-B	1					-	F
7	F436305	(MSZ) ヘルムカバー-A	1					-	F
8	B010851	(SZ) フリックスエンジン 386447-0172-B1	1					-	F
9a	BBPWWFVB	(SZ@) ワッシャー MWFB-D40-T5-V31-H3(エンジン軸用)	1					○	D
9b	BBPW30Z	(X) 平ワッシャー PW 30Z(内径φ31)	1					○	E
9c	F160118	(X) カラー φ30.5×φ38×16Z	1					○	E
10	B111318	(SX) Vワッシャー 4.5B3 28.55-6.3 ホース有	1					○	E
11	B130321	(SX) Vヘルム B51RED	3					○	E
12	B111393	(SX@) Vワッシャー 10B3 24-8(バランス取)	1					○	D
13a	F160137	(X) カラー φ25.4×φ32×14Z	1					○	E
13b	BBPW24Z	(X) 平ワッシャー PW 24Z(内径φ25.5)	2					○	E
14	LEPX1535iR	ポンプ PX1535iR(24-8)(35MPa, 18L/1740)	1					○	A
15	F436311	(MSZ) 燃料コックブラケット	1					-	F
16	-	-	1					-	-
17	B340105	(MSZ) 燃料ホースコンジットφ6(60cm)	1				燃料コック～エンジン	-	F
18	F436302	(MSZ) セットベース	1					-	F
19	B155021	丸形防振ゴム φ40×33H(15-15)	6					○	A
20	F436303	(MSZ) ポンプベース	1					-	F
21	F436308	(MSZ) ハッチリクライナー	1					-	F
22	B090905	バッテリー 30A19R	1					○	A
23	B150312	(X) 固定キャスター SK-150RB	2					○	E
24	B150212	(X) 自在キャスター SJ-150RWB-S(ストップ付)	2					○	E

GFS3515配管

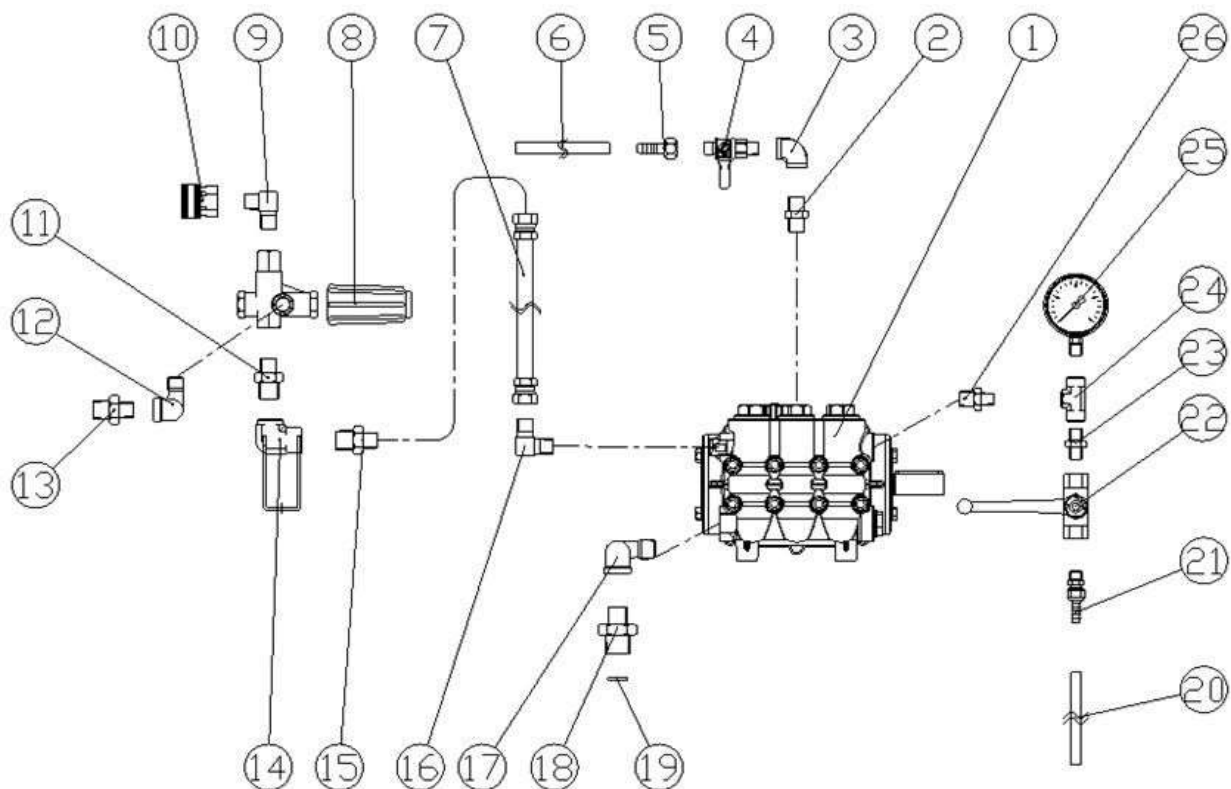

図番	コード	品名	数量	キット内容	キット	LOT	備考	価格表	納期
1	LEPX1535iR	ポンプ PX1535iR(24-8) (35MPa, 18L/1740)	1					○	A
2	B195003KR	SUS低圧ニップル3/8	1					○	A
3	B195203KR	SUS低圧両メスエルブ3/8	1					○	A
4	B270104	両オスホースロック BC3/8MM(AS)	1					○	A
5	B160552	高压エルブ3/8×1/2	1					○	A
6	1380J09070	(MIX)耐油プレートホース φ9.5(3/8)×70cm	1					○	E
7	B330753	(SZ)中間ホース 9K×500L(G3/8×U3/8) 廃番	1					-	F
8	TC4072000011	アンローター - VHP39	1					○	A
9	B160503	高压エルブ3/8	1					○	A
10	B233111	超高压SUSカプラーケット TMS3SF(ロック付)	1					○	A
11	B160156	高压ニップル3/8×1/2	1					○	A
12	B195253KR	(SZ@)SUS低圧ストリートエルブ3/8 旧型	1					-	E
13	KRF160349	サクションアダプター G1/2×3/8(網付用)	1					○	A
14	F436309	(MSZ)ジョイント	1					-	F
15	B161138	高压アダプター-1/2×G3/8	1					○	A
16	B161503	高压90°アダプター-3/8	1					○	A
17	B195254KR	SUS低圧ストリートエルブ1/2	1					○	A
18	F160321	(SZ)サクションアダプター G3/4×1/2(網付用)	1					-	F
19	2902J	吸水口フィルター #25×φ21(3/4用)	1					○	A
20	1380J08030	(MIX)耐油プレートホース φ8(1/4)×30cm	1					○	E
21	B203013	(X)黄銅ホースジョイント 1/4×10.5(アダプター+カプラー)	1					○	E
22	B250202	高压ホースバルブ PVG1/4(FT)	1					○	A
23	B160102	高压ニップル1/4	4					○	A
24	B162102	高压チース1/4	1					○	A
25	B296205	圧力計 φ60×70MPa(1/4BOTT) SUSケース	1					○	A
26	B160153	高压ニップル1/4×3/8	1					○	A

3515GFS, 3515GFS-a, b, c, e 配管

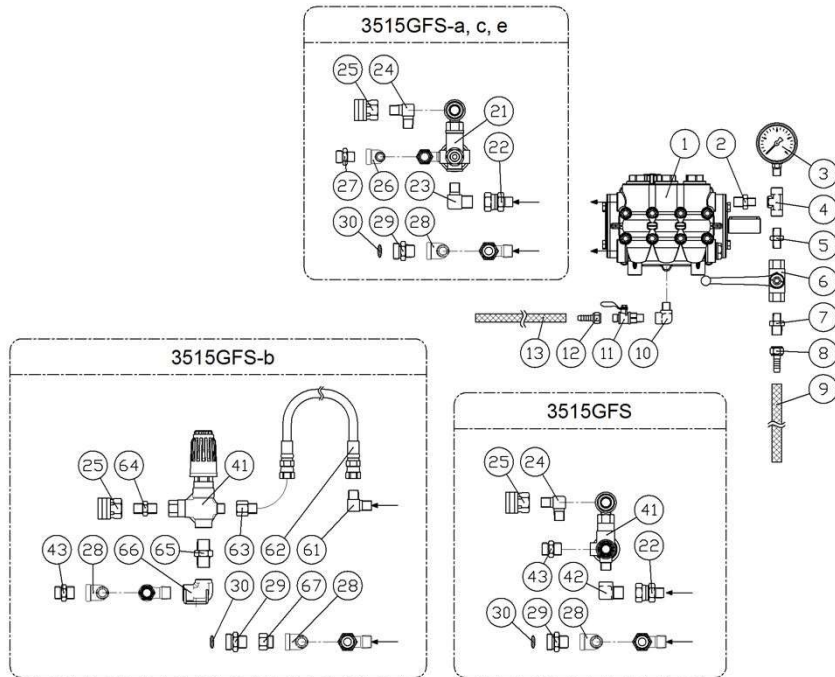

図番	コード	品名	数量	キット内容	キット	LOT	備考	価格表	納期
ASSY	2550NE10	(MSZ) 洗浄機 3515GFS _e (10標)						-	F
ASSY		-						-	-
ASSY	2550NB00	(MSZ) 洗浄機 3515GFS _b (本体/No.)						-	F
ASSY	2550NC00	(MSZ) 洗浄機 3515GFS _c (本体/No.)						-	F
ASSY	2550NE00	(MSZ) 洗浄機 3515GFS _e (本体)						-	F
1	LEPX15R	(SZ) ポンプ PX15UR (25-8) 廃番	1				廃番 3515GFS, a, b, c	-	F
1a	LEPX1535iR	ポンプ PX1535iR(24-8) (35MPa, 18L/1740)	1				3515GFS _e	○	A
2	B160153	高圧ニップル1/4×3/8	1					○	A
3	B296205	圧力計 φ60×70MPa(1/4BOTT) SUSケース	1					○	A
4	B162102	高圧チース 1/4	1					○	A
5	B160102	高圧ニップル1/4	1					○	A
6	B250202	高圧ホースバルブ PVG1/4(FT)	1					○	A
7	B161137	高圧アダプター1/4×G3/8	1					○	A
8	B200702	黄銅タコノット3/8×10.5	1					○	A
9	1380J09020	(MI) 耐油ブレートホース φ9.5(3/8)×20cm	1			1380J95020		○	A
10	B160702	高圧凸凹エルブ 1/4	1					○	A
11	B270102	両オスホースロック BC1/4MM(AS)	1					○	A
12	B200701	黄銅タコノット1/4×9 HJ022	1					○	A
13	1380J08060	(MIX) 耐油ブレートホース φ8(1/4)×60cm	1			1380J060		○	E
21	TC492000	(SZ) アンローター - VHP 未加工品使用不可	1				3515GFS-a VHP39互換	-	F
21a	TC4072000011	アンローター - VHP39	1				3515GFS-c, e	○	A
22	B162736	高圧片エيونU1/2×3/8(φ5穴)	1					○	A
23	B161530	高圧90° アダプター-3/8×G1/2	1					○	A
24	B160503	高圧エルブ 3/8	1					○	A
25	B233111	超高圧SUSカップソケット TMS3SF(ロック付)	1					○	A
26	B195253KR	(SZ@) SUS低圧ストリートエルブ 3/8 旧型	1					-	E
27	KRF160349	サクションアダプター G1/2×3/8(網付用)	1					○	A
28	B195254KR	SUS低圧ストリートエルブ 1/2	1				bは2個使用	○	A
29	KRF160321	サクションアダプター-G3/4×1/2(網付用)	1					○	A
30	2902J	吸水口フィルター #25×φ21(3/4用)	1					○	A
41	PA60170000	アンローター - VB350N(赤ノブ)	1					○	A
42	B161801	高圧90° 凸凹アダプター-3/8×G1/2	1					○	A
43	KRF160348	サクションアダプター 1/2(網付用)	1					○	A
61	B161503	高圧90° アダプター-3/8	1					○	A
62	B330703	中間ホース 9P×500L	1					○	A
63	B161303	高圧凸凹アダプター-3/8	1					○	A
64	B160103	高圧ニップル3/8	1					○	A
65	B160104	高圧ニップル1/2	1					○	A
66	F161002S	(MSX@) ジョイントステー 両メスエルブ 1/2	1					○	E
67	KRF160333	黄銅凸凹アダプター-1/2	1					○	A

GFS3018N, GFS3515N

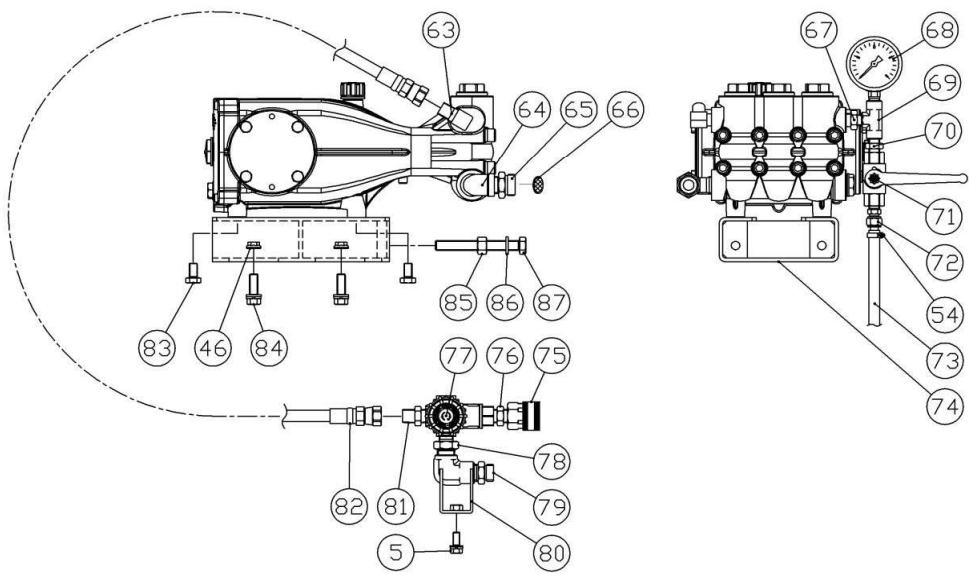
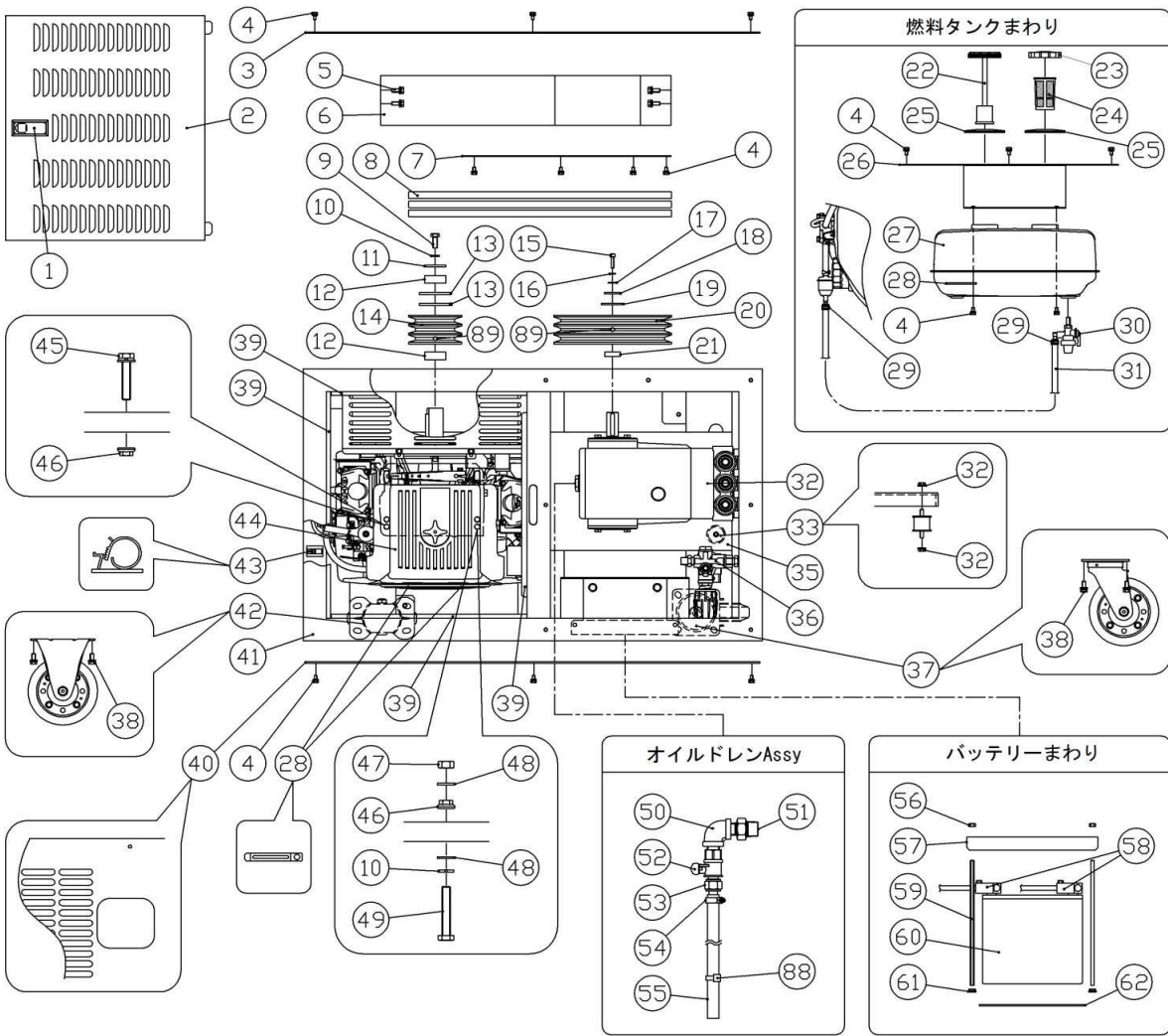

GFS3018N, GFS3515N

図番	コード	品名	数量	キット内容	キット	LOT	備考	価格表	納期
1	B390108	(X) 平面リフトハンドル A-204	1					○	E
2	F438107	-	1					-	-
3	F438104	-	1					-	-
4	BBHBP06012Z	六角ボルト HB M6×12Z(7°セッTP3)	32					○	A
5	BBHBP08020Z	六角ボルト HB M8×20Z(7°セッTP3)	6					○	A
6	F438108	-	1					-	-
7	F438109	-	1					-	-
8	B130322	(S)Vベルト B52RED	3					○	C
9	ヤ7D35424300	-	1					-	-
10	BBSW10Z	(X) スプリングワッシャー-SW 10Z	2					○	E
11	BBPW11503Z	(X) 平ワッシャー PW 11×50×3.2Z	1					○	E
12	F160135	カラー φ35×φ45×17Z	2					○	A
13	BBPW36Z	(X) 平ワッシャー PW 36Z(内径φ38)	2					○	E
14	B111314	(SX@)Vワッシャー 4.5B3 35-10(ホス無)	1					○	D
15	BBCS06025Z	六角穴付ボルト CS M6×25Z	1					○	A
16	BBSW06SZ	スプリングワッシャー-SW 6Z(小)	1					○	A
17	BBPW06Z	平ワッシャー PW 6Z	1					○	A
18	BBPW08353Z	平ワッシャー PW 8.5×35×3.2	1					○	A
19	BPW24Z	-	1					-	-
20	B111393	(SX@)Vワッシャー 10B3 24-8(バランス取)	1					○	D
21	F160136	(X) カラー φ25×φ30×10Z	1				旧:F160139	○	E
22	ヤ7D58571000	-	1					-	-
23	ヤ7D52460100	-	1					-	-
24	ヤ7D52416700	-	1					-	-
25	ヤ7D52437500	-	2					-	-
26	F438107	-	1					-	-
27	ヤ7D52420100	-	1					-	-
28	≒FR64917A	(X) クランプ	3					○	E
29	ヤ7B31413700	-	2					-	-
30	ヤ7D52450001	-	1					-	-
31	ヤ7D51397210	-	1					-	-
32	LEPX1735iR	ポンプ PX1735iR(24-8)(35MPa, 20L/1	1				GFS3018N	○	A
	LEPX1535iR	ポンプ PX1535iR(24-8)(35MPa, 18L/1	1				GFS3515N	○	A
33	B155021	丸形防振ゴム φ40×33H(15-15)	6					○	A
34	BBFN08Z	フランジナット M8	12					○	A
35	F438102	-	1					-	-
36	TC4072000011	アンローター - VHP39	1					○	A
37	B150212	(X) 自在キャスター SJ-150RWB-S(ストッパ付)	2					○	E
38	BBHBP08018Z	六角ボルト HB M8×18Z(7°セッTP3)	16					○	A
39	B430503F	(X) スクワンジ(ゴム)シート テープ付 1000×1	1.8				販売単位: 1m	○	E
40	F438105	-	1					-	-
41	F438101	-	1					-	-
42	B150312	(X) 固定キャスター SK-150RB	2					○	E
43	B909102	(X) ワンタッチクリップ 大	1					○	E
44	B010730	(X) ヤマハエンジン EH65B0591	1					○	E
45	BBHBP10050Z	(X) 六角ボルト HB M10×50Z(7°セッTP3)	3					○	E
46	BBFN10Z	(X) フランジナット M10	8					○	E
47	BBHN10Z	(SX@) 六角ナット HN M10Z	1					○	D
48	BBPW10Z	(X) 平ワッシャー PW 10Z	2					○	E
49	BBHB10060Z	(SX@) 六角ボルト HB M10×60Z	1					○	D
50	B195202KR	SUS低圧両メスエルボ 1/4	1					○	A
51	B195022KR	SUS低圧ニップル 1/4×3/8	1					○	A
52	B270102	両オスボルトロック BC1/4MM(AS)	1					○	A
53	B200701	黄銅タケノコナット 1/4×9 HJ022	1					○	A
54	B450101	ホースバンド (φ6~15)	2					○	A

GFS3018N, GFS3515N

図番	コード	品名	数量	キット内容	キット	LOT	備考	価格表	納期
55	1380J08070	(MIX)耐油フレートホース φ8(1/4)×70c	1					○	E
56	BBNN06Z	ナイロンナット M6	2					○	A
57	F438110	-	1					-	-
58	F438100H01	(MSX)バッテリーケーブルセット(GFS3018N)	1					○	E
59	BBS06230Z	(SX@)寸切ホルト M6×230	2					○	D
60	B090912	バッテリー 40B19L	1					○	A
61	BBFN06Z	フランジナット M6	2					○	A
62	B430503F01	(MSX)スポンジ(ゴム)シート テープ付 190×	1					○	E
63	B161503	高圧90°アタフター-3/8	1					○	A
64	B195254KR	SUS低圧ストリートエルブ 1/2	1					○	A
65	KRF160321	サクションアダプター-G3/4×1/2(網付用)	1					○	A
66	2902J	吸水口フィルター #25×φ21(3/4用)	1					○	A
67	B160153	高圧ニップル1/4×3/8	1					○	A
68	B296205	圧力計φ60×70MPa(1/4BOTT)SUSケース	1					○	A
69	B162102	高圧チース 1/4	1					○	A
70	B160102	高圧ニップル1/4	1					○	A
71	B250202	高圧ホルバルブ PVG1/4(FT)	1					○	A
72	B203011	(SX@)黄銅ホースジョイント 1/4×9(アダプター)	1					○	D
73	1380J08030	(MIX)耐油フレートホース φ8(1/4)×30c	1					○	E
74	F438103	-	1					-	-
75	B233111	超高圧SUSカブラケット TMS3SF(ロック付)	1					○	A
76	B160103	高圧ニップル3/8	1					○	A
77	TC4072000011	アンローター - VHP39	1					○	A
78	B160156	高圧ニップル3/8×1/2	1					○	A
79	KRF160348	サクションアダプター 1/2(網付用)	1					○	A
80	F438111	-	1					-	-
81	B161103	高圧アタフター-3/8	1					○	A
82	B330704	中間ホース 9P×550L	1					○	A
83	BBHBP10020Z	(X)六角ホルト HB M10×20Z(アプセットP3)	4					○	E
84	BBHBP10030Z	(X)六角ホルト HB M10×30Z(アプセットP3)	4					○	E
85	BBHN12Z	(X)六角ナット HN M12Z	2					○	E
86	BBPW12Z	平ワッシャー PW 12Z	2					○	A
87	BBHB12080ZN	(X)六角ホルト HB M12×80 全ネジ	2					○	E
88	B946021F	(MSX@)インシュロックタイ 200(1本)	1					○	E
89	BBHS08010	(X)止めネジ HS 8×10 クロミ	2					○	E

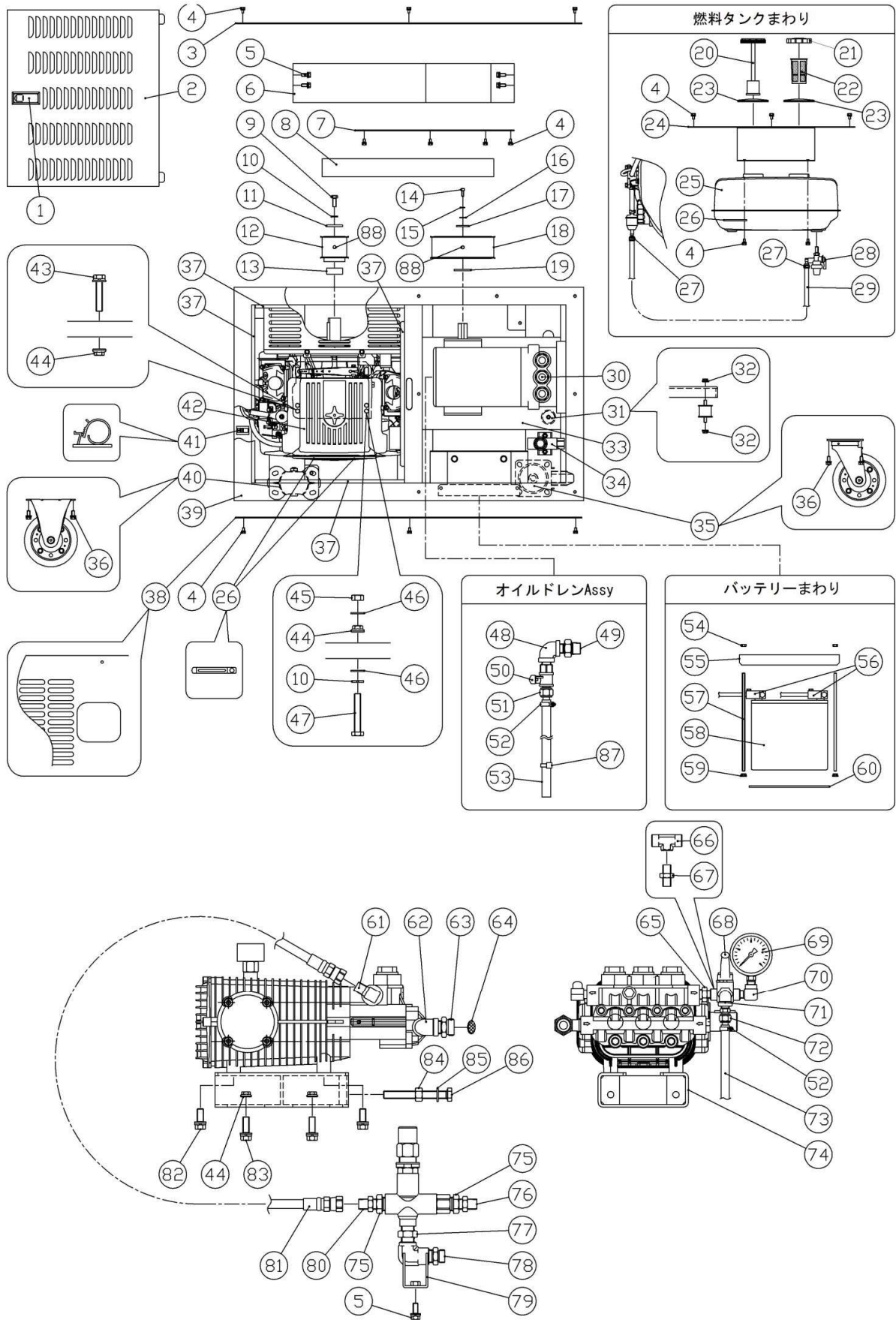

GFS5013N

図番	コード	品名	数量	キット内容	キット	LOT	備考	価格表	納期
ASSY	2551G00	(MS) 洗浄機 GFS5013N(本体)						○	B
1	B390108	(X) 平面リフトハンドル A-204	1					○	E
2	F438107	-	1					-	-
3	F438104	-	1					-	-
4	BBHBP06012Z	六角ボルト HB M6×12Z(77°セットP3)	32					○	A
5	BBHBP08020Z	六角ボルト HB M8×20Z(77°セットP3)	6					○	A
6	F438108	-	1					-	-
7	F438109	-	1					-	-
8	B130923	(SX) タイミングベルト 500S8M1136	1					○	E
9	ヤ7D35424300	-	1					-	-
10	BBSW10Z	(X) スプリンクワッシャー-SW 10Z	2					○	E
11	BBPW11503Z	(X) 平ワッシャー PW 11×50×3.2Z	1					○	E
12	B112141	(SX) タイミングプーリー 28S8M0500 35-10(161532-1)	1					○	E
13	F160135	カラー φ35×φ45×17Z	1					○	A
14	BBCS06045Z	(SX@) 六角穴付ボルト CS M6×45Z	1					○	D
15	BBSW06SZ	スプリンクワッシャー-SW 6Z(小)	1					○	A
16	BBPW0618Z	(X) 平ワッシャー PW 6×18Z	1					○	E
17	BBPW08353Z	平ワッシャー PW 8.5×35×3.2	1					○	A
18	B112145	(SX) タイミングプーリー 70S8M0500 24-8(161538)	1					○	E
19	BBPW24Z	(X) 平ワッシャー PW 24Z(内径φ25.5)	1					○	E
20	ヤ7D58571000	-	1					-	-
21	ヤ7D52460100	-	1					-	-
22	ヤ7D52416700	-	1					-	-
23	ヤ7D52437500	-	2					-	-
24	F438107	-	1					-	-
25	ヤ7D52420100	-	1					-	-
26	ミFR64917A	(X) クランプ	3					○	E
27	ヤ7B31413700	-	2					-	-
28	ヤ7D52450001	-	1					-	-
29	ヤ7D51397210	-	1					-	-
30	CM6513200100	ポンプ TW3573S(24-8)(右軸)(50MPa, 13L/1450)	1					○	A
31	B155021	丸形防振ゴム φ40×33H(15-15)	6					○	A
32	BBFN08Z	フランジナット M8	12					○	A
33	F438102	-	1					-	-
34	PA60147000	SUSアンローター VB53	1					○	A
35	B150212	(X) 自在キャスター SJ-150RWB-S(ストップ付)	2					○	E
36	BBHBP08018Z	六角ボルト HB M8×18Z(77°セットP3)	16					○	A
37	B430503F	(X) スポンジ(ゴム)シート テープ付 1000×10×2T(mm)	1.75				販売単位：1m	○	E
38	F438105	-	1					-	-
39	F438101	-	1					-	-
40	B150312	(X) 固定キャスター SK-150RB	2					○	E
41	B909102	(X) ワンタッチクリップ 大	1					○	E
42	B010730	(X) ヤマハエンジン EH65B0591	1					○	E
43	BBHBP10050Z	(X) 六角ボルト HB M10×50Z(77°セットP3)	3					○	E
44	BBFN10Z	(X) フランジナット M10	8					○	E
45	BBHN10Z	(SX@) 六角ナット HN M10Z	1					○	D
46	BBPW10Z	(X) 平ワッシャー PW 10Z	2					○	E
47	BBHB10060Z	(SX@) 六角ボルト HB M10×60Z	1					○	D
48	B195202KR	SUS低圧両メスエルブ 1/4	1					○	A
49	B195022KR	SUS低圧ニップル 1/4×3/8	1					○	A
50	B270102	両オスバルブコック BC1/4MM(AS)	1					○	A
51	B200701	黄銅タケコナット 1/4×9 HJ022	1					○	A
52	B450101	ホースバンド(φ6~15)	2					○	A
53	1380J08070	(MIX) 耐油フレッドホース φ8(1/4)×70cm	1					○	E
54	BBNN06Z	ナイロンナット M6	2					○	A

GFS5013N

図番	コード	品名	数量	キット内容	キット	LOT	備考	価格表	納期
55	F438110	-	1					-	-
56	F438100H01	(MSX) ハンズフリーケーブルセット (GFS3018N)	1					○	E
57	BBS06230Z	(SX@) 寸切ホルト M6×230	2					○	D
58	B090912	ハンズフリー 40B19L	1					○	A
59	BBFN06Z	フランジナット M6	2					○	A
60	B430503F01	(MSX) ステンジ (ゴム) シート テープ 付 190×130×2T (mm)	1					○	E
61	B161503	高圧90° アダプター-3/8	1					○	A
62	B195254KR	SUS低圧ストリートエルブ 1/2	1					○	A
63	KRF160321	サクショアダプター-G3/4×1/2 (網付用)	1					○	A
64	2902J	吸水口フィルター #25×φ21 (3/4用)	1					○	A
65	B160153	高圧ニップル1/4×3/8	1					○	A
66	B162102	高圧チース 1/4	1					○	A
67	B160102	高圧ニップル1/4	1					○	A
68	B250202	高圧ホルバルブ PVG1/4 (FT)	1					○	A
69	B296208	圧力計 φ60×100MPa (1/4BOTT) SUSケース	1					○	A
70	B160702	高圧凸凹エルブ 1/4	1					○	A
71	B195252KR	SUS低圧ストリートエルブ 1/4	1					○	A
72	B203011	(SX@) 黄銅ホースジョイント 1/4×9 (アダプター+タケコナット)	1					○	D
73	1380J08030	(MIX) 耐油プレートホース φ8 (1/4) ×30cm	1					○	E
74	F438103	-	1					-	-
75	B162406	(X) 高圧ワッシャー M-12×9 (1/2×3/8)	2					○	E
76	B191503	SUS高圧アダプター-3/8	1					○	A
77	B160104	高圧ニップル1/2	1					○	A
78	KRF160348	サクショアダプター 1/2 (網付用)	1					○	A
79	F438111	-	1					-	-
80	B161103	高圧アダプター-3/8	1					○	A
81	B330906	中間ホース 9J×550L	1					○	A
82	BBHBP10025Z	(X) 六角ホルト HB M10×25Z (アセットP3)	4					○	E
83	BBHBP10030Z	(X) 六角ホルト HB M10×30Z (アセットP3)	4					○	E
84	BBHN12Z	(X) 六角ナット HN M12Z	2					○	E
85	BBPW12Z	平ワッシャー PW 12Z	2					○	A
86	BBHB12080ZN	(X) 六角ホルト HB M12×80 全ネジ	2					○	E
87	B946021F	(MSX@) インシュロックタイ 200 (1本)	1					○	E
88	BBHS08010	(X) 止めネジ HS 8×10 4ネジ	2					○	E

430GK-a (KF-3)

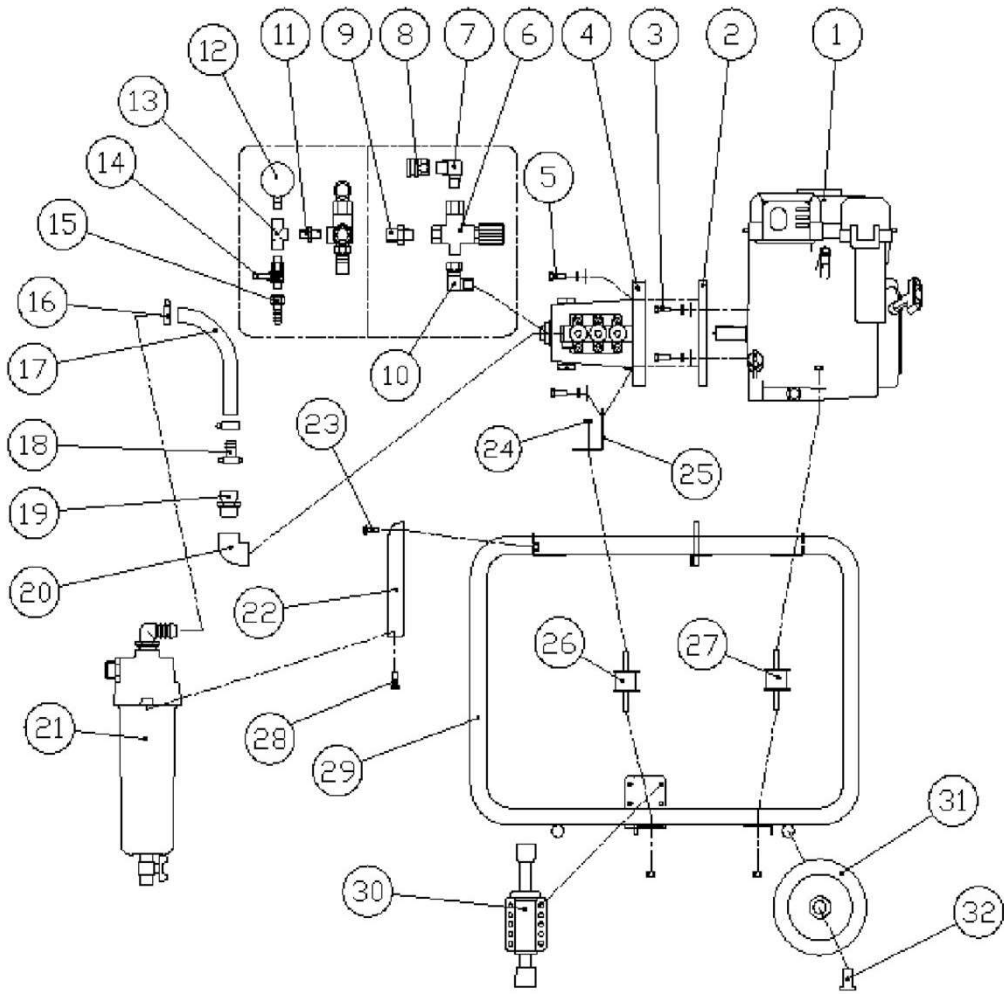

②① 拡大図

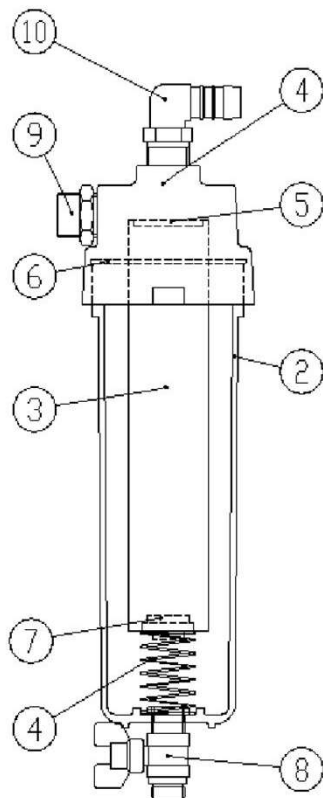

430GK-a (KF-3)

図番	コード	品名	数量	キット内容	キット	LOT	備考	価格表	納期
ASSY		-						-	-
1	B010190	(SZ) 電圧調整機 EX170D40021 (STD) 廃番	1					-	F
2		-	1					-	-
3	BBHA08020Z	(MSZ) 六角ボルト M8×20Z (トリマー P3)	4					-	F
4	B050222	ポンプ MW3SU79G (E/G20-5) (4MPa, 30L/3600)	1				B050155	○	A
5	マ044683	(SZ) 6カクボルトSW	4					-	F
6	B070104	(MSZ) アンローター - VB5	1					-	F
7	B160552	高圧エルボ 3/8×1/2	1					○	A
8	B230131	黄銅カプラーソケット 4TSF	1					○	A
9	F160349	(SZ) サクションアダプター G1/2×3/8 (網付用)	1					-	F
10	B162902	高圧90° 片ユニオン3/8	1					○	A
11	B160102	高圧ニップル1/4	1					○	A
12	B290102	(MSZ) 圧力計 PAGT φ50×16MPa (シタネジ)	1					-	F
13	B162102	高圧チース 1/4	1					○	A
14	B270102	両オスボールコック BC1/4MM (AS)	1					○	A
15	B200701	黄銅タケノコナット1/4×9 HJ022	1					○	A
16	B450105	ホースバンド (φ14~27)	2					○	A
17	1381B	(MSZ) 塩ビスパイラルホース φ19 (1m)	0.3				30cm	-	F
18	B201305	(MSZ) 吸水継手メネジ 3/4×19 (NT)	1					-	F
19	F160322	(SZ) サクションアダプター 3/4 (網付用)	1					-	F
20	B181902	(SX@) 低圧両メスエルボ 1/4	1					○	D
21	F401400	(MSZ) 川水フィルター KF-3	1					-	F
21-1	F401401	(MSZ) KF-3 川水フィルター サイクロンハウジング	1					-	F
21-2	F401404	透明カップ 9" (1/2穴付) (KF-3)	1					○	A
21-3		-	1					-	-
21-4	F401403C	(MSZ) KF-3 スプリング	1					-	F
21-5		-	1					-	-
21-6	B471236	OR 3.53×82.14 AS236 (BF, KF-3)	1				AS236	○	A
21-7	F141607Z	(MSZ) KF-3用 エlement底栓	1					-	F
21-8	B270251	(MSZ) 両オスボールバルブ 1/2	1					-	F
21-9	F160322	(SZ) サクションアダプター 3/4 (網付用)	1					-	F
21-10	B200905	(MSZ) 黄銅タケノコニップル 3/4	1					-	F
22	F391003	(SZ) フィルター取付ステー (右)	1					-	F
22a	F391004	(SZ) フィルター取付ステー (左)	1					-	F
23	BBHA08015Z	(MSZ) 六角ボルト HB8×15Z (トリマーP3)	2					-	F
24	BBFN08	(MSZ) フランジナット M8	6					-	F
25	F364101	(SX) ポンプヘッド (GK430, GE430)	1					○	E
26	B155012	丸形防振ゴム φ30×26H (15-15)	1					○	A
27	B155011	丸形防振ゴム φ30×26H (15-30)	2					○	A
28	BBHA08020Z	(MSZ) 六角ボルト M8×20Z (トリマー P3)	2					-	F
29	F391001	(MSZ) 台車	1					-	F
30	B140000	フリロック 900A	1					○	A
31	B140114	(SZ) 車輪 VN150 廃番	(4)				金属ハイル/樹脂ホース(白)	-	F
31a	AMTPR1505055	(SZ) 車輪 φ150 ソリッドタイヤ (AMKO)	-4				樹脂ハイル(灰)	-	F
31b	KRCW15055	車輪 φ150×55 (KR)	4				樹脂ハイル(リブ付/黒)	○	A
旧タイプの車輪は廃番です。新タイプでお求めください。 デザイン等が違いますので1台分4セットで交換してください。								-	-
32	F160120A	(SX@) 車輪止めバット 大	4					○	D

430GKX, 430GKX - a

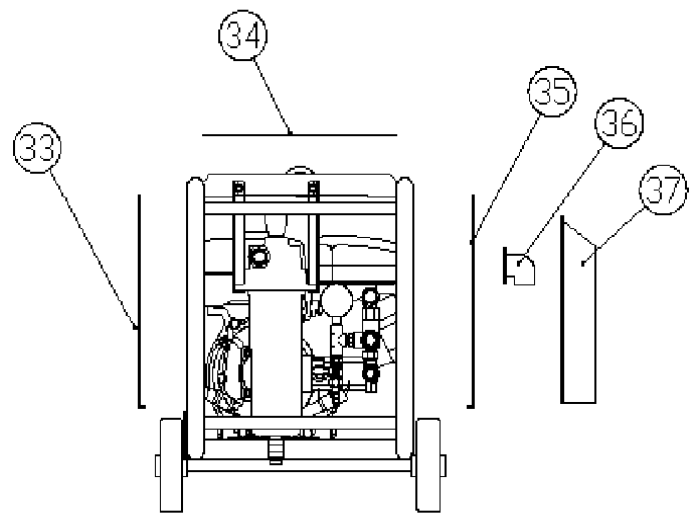
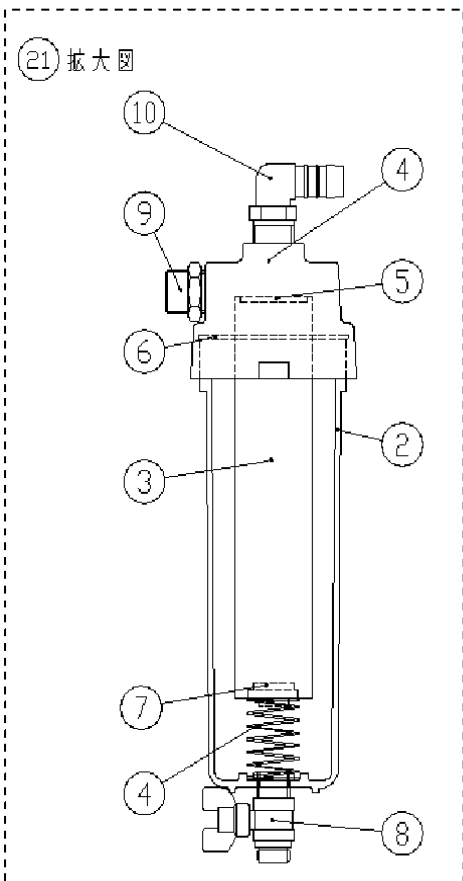
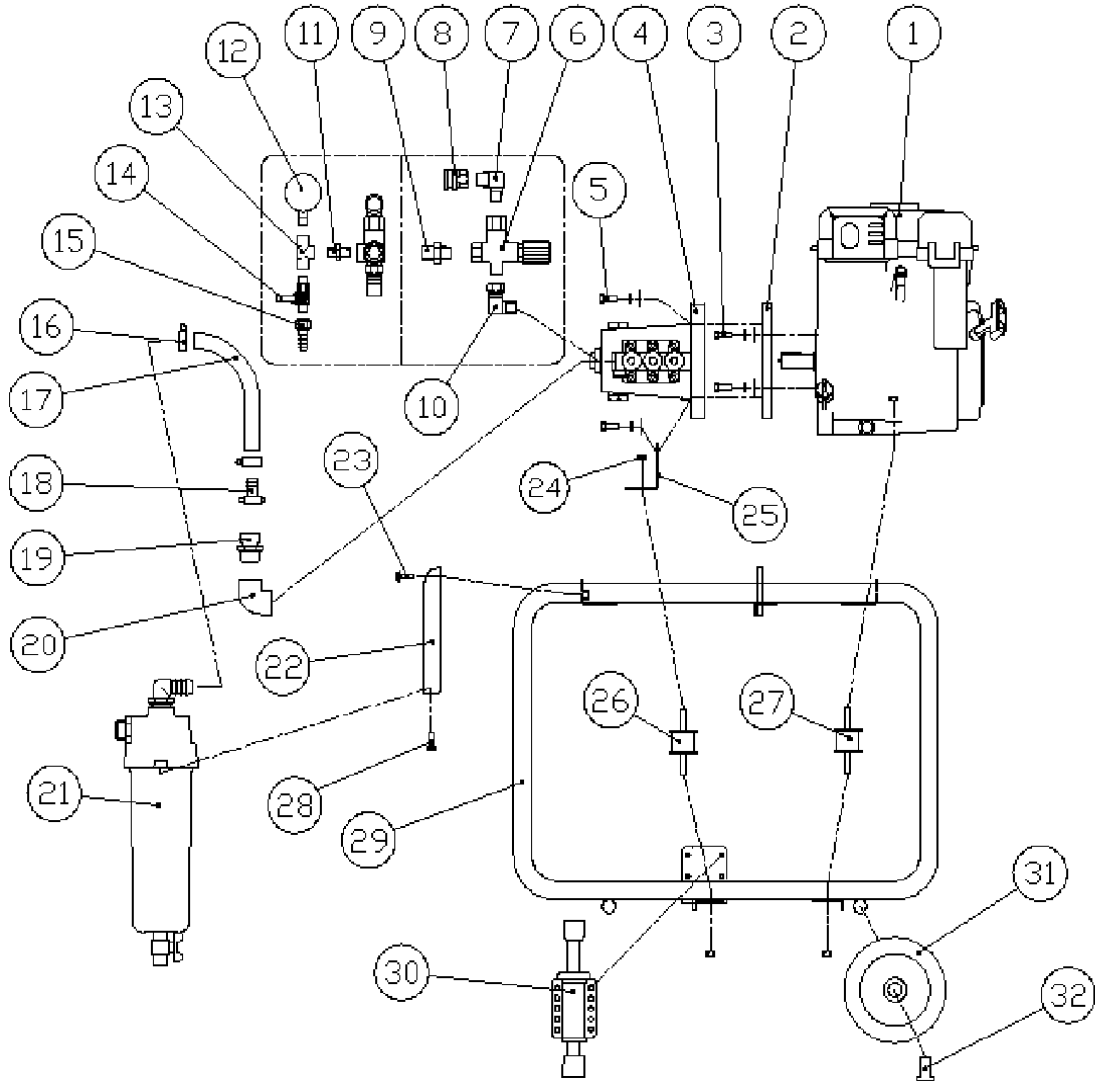

430GKX, 430GKX - a

図番	コード	品名	数量	キット内容	キット	LOT	備 考	価格表	納期
ASSY	2554A	(MSZ) 洗浄機 430GKX(本体/No.)						-	F
ASSY		-						-	-
1	B010190	(SZ) ローターエンジン EX170D40021 (STD) 廃番	1					-	F
2	マ046271	(SZ) フランジ	1					-	F
3	BBHA08020Z	(MSZ) 六角ボルト M8×20Z (トリマー P3)	4					-	F
4	B050154	(SZ) ホップ MSD40 (マルヤマ) 廃番	1				430GKX 後継MW3SU79G	-	F
4a	B050222	ホップ MW3SU79G(E/G20-5) (4MPa, 30L/3600)	1				430GKX-a	○	A
5	マ044683	(SZ) 6カクボルトSW	4					-	F
6	マ934150	(SZ) VB7/3 アンローター	1				430GKX 後継VB5a	-	F
6a	PA60130000	(SZ) アンローター VB5 中止	1				430GKX-a 後継VB5a	-	F
6b	PA60130010	アンローター VB5a	1					○	A
7	B160552	高圧エルボ 3/8×1/2	1					○	A
8	B230131	黄銅カップソケット 4TSF	1					○	A
9	F160349	(SZ) サクションアダプター G1/2×3/8(網付用)	1					-	F
10	B162902	高圧90°片ユニオン3/8	1					○	A
11	B160102	高圧ニップル1/4	1					○	A
12	B296101	(SZ) 圧力計 φ50×16MPa(1/4B0TT) 廃番	1					-	F
13	B162102	高圧チース 1/4	1					○	A
14	B270102	両オスボルトソケット BC1/4MM (AS)	1					○	A
15	B200701	黄銅タケコナット1/4×9 HJ022	1					○	A
16	B450105	ホースバンド (φ14~27)	2					○	A
17	1381B	(MSZ) 塩ビスパイラルホース φ19(1m)	0.3				30cm	-	F
18	B201304	(MSZ) 吸水継手メジ 3/4×19(AS)	1					-	F
19	F160322	(SZ) サクションアダプター 3/4(網付用)	1					-	F
20	B181902	(SX@) 低圧両メスエルボ 1/4	1					○	D
21	F401500a	(MSZ) 川水用 フィルター内臓型 (KF-3)	1					-	F
21-1	F401401	(MSZ) KF-3 川水フィルター サイクロハウジング	1					-	F
21-2	F401404	透明カップ 9" (1/2穴付) (KF-3)	1					○	A
21-3	2896T	(MSZ) エlement 9×150μ/ナイロン	1					-	F
21-4	F401403	(SZ@) スプリング KF-3	1					○	D
21-5		-	1				Elementとセットで供給	-	-
21-6	B471236	OR 3.53×82.14 AS236 (BF, KF-3)	1					○	A
21-7	F141607	(SZ) KF-3用 埋栓	1				旧Elementに必要	-	F
21-8	BR1441501009	(SZ) 両オスボルトソケット 1/2 (BR) 廃番	1					-	F
21-9	F160322	(SZ) サクションアダプター 3/4(網付用)	1					-	F
21-10	B201105	(MSZ) プラスチックタケコナット 3/4×19	1					-	F
22	F391003	(SZ) フィルター取付ステー(右)	1					-	F
22a	F391004	(SZ) フィルター取付ステー(左)	1					-	F
23	BBHA08015Z	(MSZ) 六角ボルト HB8×15Z (トリマー-P3)	2					-	F
24	BBFN08	(MSZ) フランジナット M8	6					-	F
25	F364101	(SX) ホップベース (GK430, GE430)	1					○	E
26	B155011	丸形防振ゴム φ30×26H(15-30)	1					○	A
27	B155012	丸形防振ゴム φ30×26H(15-15)	2					○	A
28	BBHA08015Z	(MSZ) 六角ボルト HB8×15Z (トリマー-P3)	2					-	F
29	F364102	(MSZ) 台車	1					-	F
30	B140000	フリーロック 900A	1					○	A
31	B140114	(SZ) 車輪 VN150 廃番	(4)				金属ホイール/樹脂ホース(白)	-	F
31a	AMTPR1505055	(SZ) 車輪 φ150 リットタイヤ (AMKO)	-4				樹脂ホイール(灰)	-	F
31b	KRCW15055	車輪 φ150×55 (KR)	4				樹脂ホイール(リブ付/黒)	○	A
旧タイプの車輪は廃番です。新タイプでお求めください。 デザイン等が違いますので1台分4ヶセットで交換してください。								-	-
32	F160120A	(SX@) 車輪止めリベット 大	4					○	D
33	F364108	(SZ) 430GKX サイドパネL	1					-	F
34	F364103	(SZ) 430GKX トップパネL	1					-	F
35	F364104	(SZ) 430GKX サイドパネL	1					-	F
36	F364106	(SZ) 排気エルボ 430GKX	1					-	F
37	F364107B	(MSZ) 排気カバー	1					-	F

530GK (KF-2)

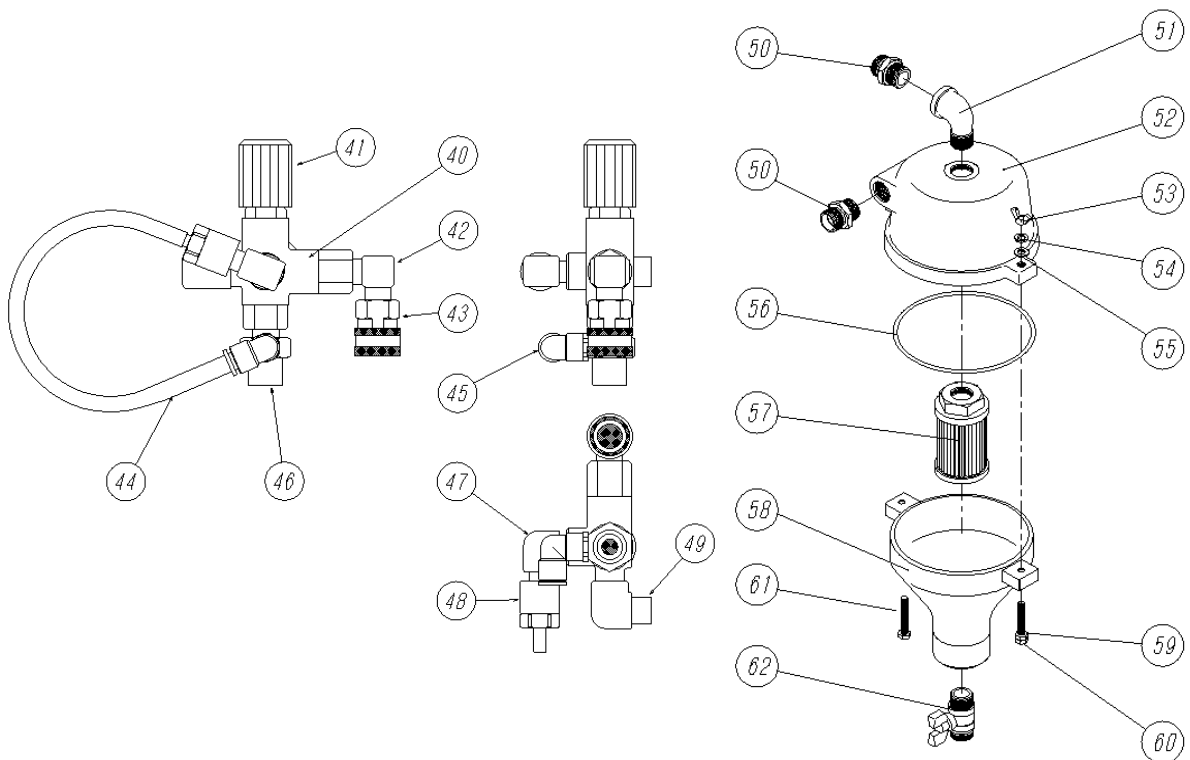
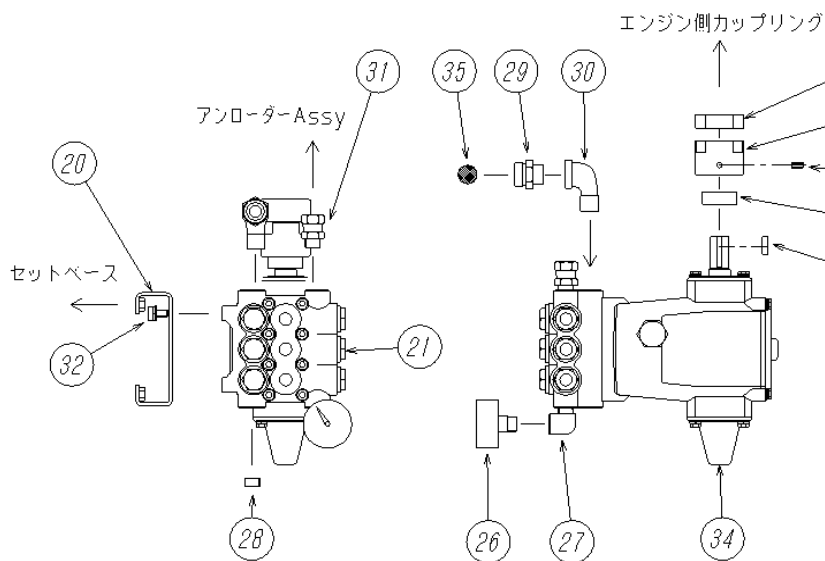
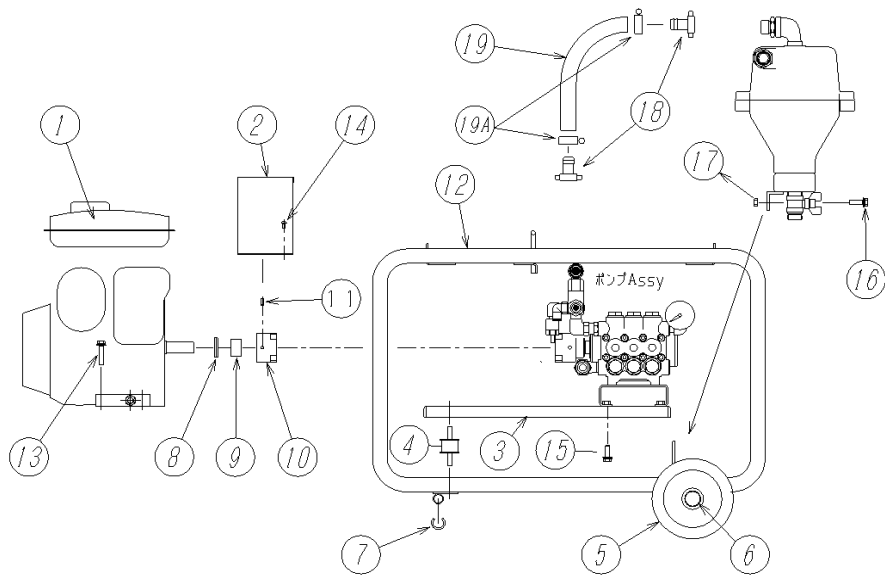

530GK (KF-2)

図番	コード	品名	数量	キット内容	キット	LOT	備考	価格表	納期
ASSY	2561HA00	(MSZ) 洗浄機 530GKa/本体No. 廃番						-	F
1		-	1					-	-
2	F355704	(MSZ) カップ リング カハ-	1					-	F
3		-	1					-	-
4	B155012	丸形防振ゴム φ30×26H(15-15)	4					○	A
5	B140114	(SZ) 車輪 VN150 廃番	-4				金属ホイール/樹脂ボス(白)	-	F
5a	AMTPR1505055	(SZ) 車輪 φ150 ソリッドタイヤ(AMKO)	-4				樹脂ホイール(灰)	-	F
5b	KRCW15055	車輪φ150×55(KR)	4				樹脂ホイール(リブ付/黒)	○	A
旧タイプの車輪は廃番です。新タイプでお求めください。 デザイン等が違いますので1台分4ヶセットで交換してください。								-	-
6	F160120A	(SX@) 車輪止めリベット 大	4					○	D
7		-	4					-	-
8	F160123	(SZ@) カラ φ20×φ27×12Z(ネジ付)	1					○	D
9	F160123	(SZ@) カラ φ20×φ27×12Z(ネジ付)	1					○	D
10	B118102	(SX) カップ リング L099-H(20-5/20-6)	1					○	E
11	BBHS08010	(X) 止めネジ HS 8×10 六角ミ	1					○	E
12	F363301	(SX) 台車 530GK-a	1					○	E
13	BBHA08040Z	(MSZ) 六角ボルト M8×40Z(トリマー P3)	4					-	F
14	BBNK05010Z	(MSZ) ナベネジ M5×10Z	4					-	F
15	BBHA08020Z	(MSZ) 六角ボルト M8×20Z(トリマー P3)	4					-	F
16	BBHA08025Z	(MSZ) 六角ボルト HB 8×25Z(トリマーP3)	2					-	F
17	BBHN08Z	六角ナット HN M8Z	1					○	A
18		-	2					-	-
19		-	1					-	-
19A	B450105	ホースバンド(φ14~27)	2					○	A
20		-	1					-	-
21	B050124	ポンプ MW3HP60B(20-6)(11MPa, 28L/1800)	1					○	A
22	B118102	(SX) カップ リング L099-H(20-5/20-6)	1					○	E
23	BBHS08010	(X) 止めネジ HS 8×10 六角ミ	1					○	E
24	F160102	(MSZ) カラ φ25×φ38×14Z	1					-	F
25	F160211	(SZ@) キー 6×6×20	1					○	D
26	B296335	圧力計φ50×16MPa(1/4BACK) SUSケース	1					○	A
27	B160753	高圧凸凹エルボ 3/8×1/4F	1					○	A
28	B181503	(MSZ) 埋栓1/2	1					-	F
29	F160321	(SZ) サクションアダプター G3/4×1/2(網付用)	1					-	F
30	B180502	ストリートエルボ 1/2	1					○	A
31	B162703	高圧片ユニオン1/2	1					○	A
32	BBCS08015Z	(SX@) 六角穴付ボルト CS M8×15Z	4					○	D
33	B119102	(S) カップ リング インサート L099用 Hタイプ(白)	1					○	C
34		-	1					-	-
35	2902J	吸水口フィルター #25×φ21(3/4用)	1					○	A
40	B070101	(MSZ) アンローター-VB7	1					-	F
41	P60031584	(MSZ) 圧力調整ノブ	1					-	F
42	B161527	高圧90° アダプター-1/2×G3/8	1					○	A
43	B230131	黄銅カップラケット 4TSF	1					○	A
44	F351905	(SZ) ウレタンチューブ/自動エア抜き弁 廃番						-	F
45	B203101	黄銅L型ホースジョイント 1/8×7(タケノ)	1				旧型: チューブフィッティングエルボ φ10×1/8	○	A
46	F160334	(SZ) 黄銅三方アダプター G1/2×3/8×1/8F	1					-	F
47	B160702	高圧凸凹エルボ 1/4	1					○	A
48	F351900	自動エア抜き弁セット	1					○	A
49	B161703	高圧90° 凸凹アダプター-3/8	1					○	A
50	F160322	(SZ) サクションアダプター 3/4(網付用)	2					-	F
51	B180503	(SX@) ストリートエルボ 3/4	1					○	D
52		-	1					-	-
53	BBWN08Z	(SX) 蝶ナット M8	2					○	E
54	BBSW08Z	(X) スパ リング ワッシャー-SW 8Z	2					○	E
55	BBPWS08	SUS平ワッシャー PW 8	2					○	A
56	B46G155	(SX) OR G155(5.7×154.3)(KF-2)	1				AS437	○	E
57	2902C1	(SZ) 筒型吸水フィルター 3/4(細目, #100)	1				旧フィルター-FS120T125	-	F
58	F401202	(SZ) ホッパ - KF-2	1					-	F
59	BBHNS08	SUS六角ナット M8	1					○	A
60	BBHS08060	(SX@) SUS六角ボルト HB M8×60	1					○	D
61	BBHBP08050Z	(X) 六角ボルト HB M8×50Z(アットセットP3)	1					○	E
62		-	1					-	-

530GK 調圧弁MV500仕様 (KF-2)

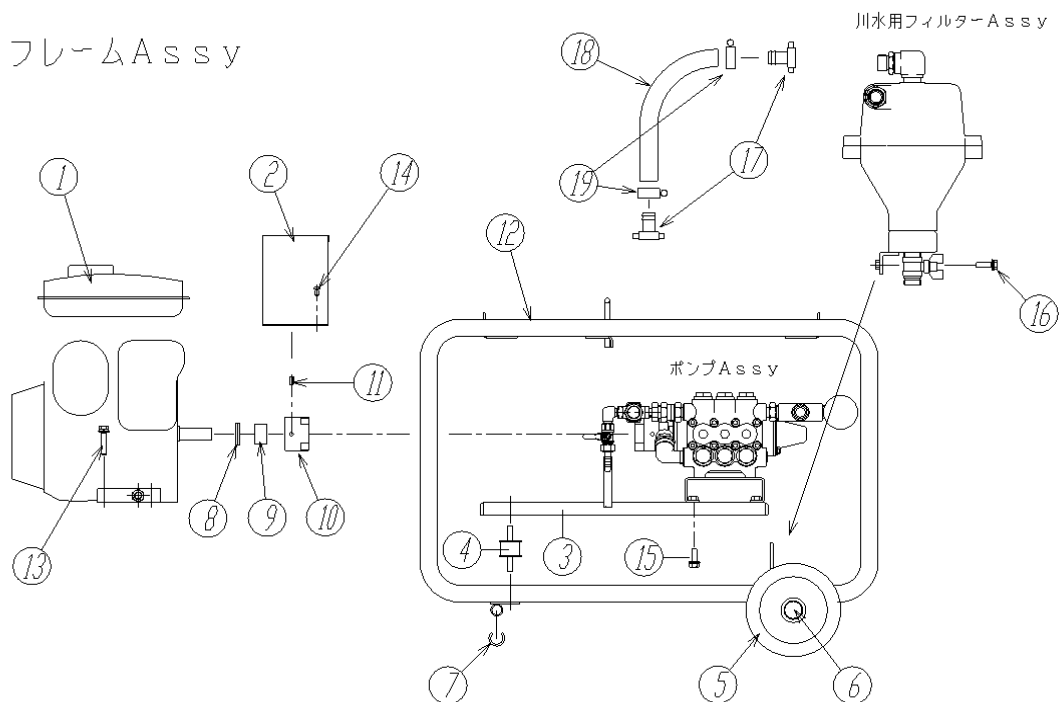

ポンプAssy

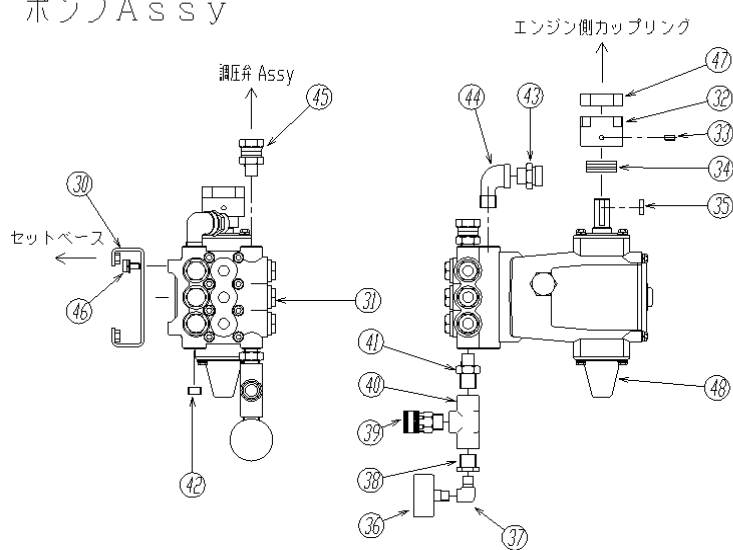

川水用フィルターAssy

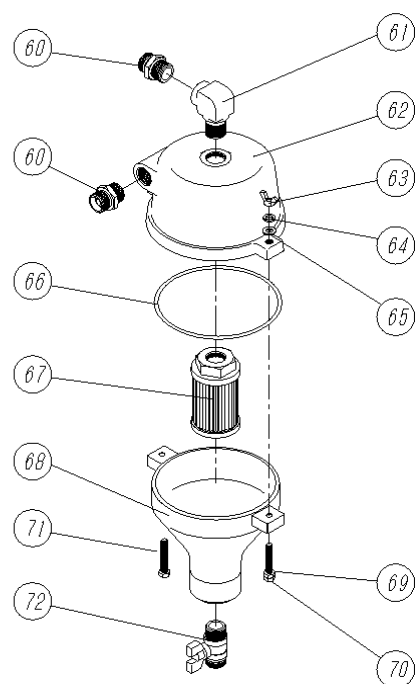

調圧弁Assy

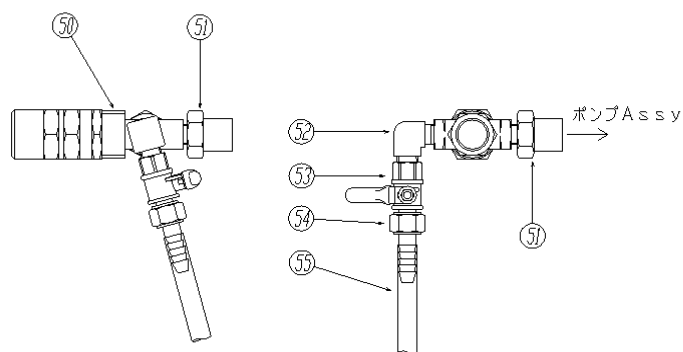

530GK 調圧弁MV500仕様 (KF-2)

図番	コード	品名	数量	キット内容	キット	LOT	備 考	価格表	納期	
ASSY		-						-	-	
1	B010130	(SZ) ロビンエンジン EH172B02040 廃番	1					-	F	
2	F355704	(MSZ) カップ リング カバー	1					-	F	
3		-	1					-	-	
4	B155012	丸形防振ゴム φ30×26H(15-15)	4					○	A	
5	B140114	(SZ) 車輪 VN150 廃番	-4				金属ヒール/樹脂ボス(白)	-	F	
5a	AMTPR1505055	(SZ) 車輪 φ150 ソリッドタイヤ(AMKO)	-4				樹脂ヒール(灰)	-	F	
5b	KRCW15055	車輪φ150×55(KR)	4				樹脂ヒール(リブ付/黒)	○	A	
		旧タイプの車輪は廃番です。新タイプでお求めください。 デザイン等が違いますので1台分4ヶセットで交換してください。							-	-
6	F160120A	(SX@) 車輪止めリベット 大	4					○	D	
7		-	4					-	-	
8	BPW20Z	(MSZ) 平ワッシャー PW20Z	2					-	F	
9	F160101	(MSZ) ガー φ20×φ32×19Z	1					-	F	
10	B118102	(SX) カップ リング L099-H(20-5/20-6)	1					○	E	
11	BBHS08010	(X) 止めネジ HS 8×10 クロミ	1					○	E	
12	F363301	(SX) 台車 530GK-a	1					○	E	
13	BBHA08040Z	(MSZ) 六角ボルト M8×40Z(トリマー P3)	4					-	F	
14	BBNK05010Z	(MSZ) ナベネジ M5×10Z	4					-	F	
15	BBHA08020Z	(MSZ) 六角ボルト M8×20Z(トリマー P3)	4					-	F	
16	BBHA08025Z	(MSZ) 六角ボルト HB 8×25Z(トリマーP3)	2					-	F	
17	2905B19	吸水タケノコ継手メネジ 3/4×19(AS)	2					○	A	
18		-	1					-	-	
19	B450105	ホースバンド(φ14~27)	2					○	A	
30		-	1					-	-	
31	B050124	ポンプ MW3HP60B(20-6)(11MPa, 28L/1800)	1					○	A	
32	B118102	(SX) カップ リング L099-H(20-5/20-6)	1					○	E	
33	BBHS08010	(X) 止めネジ HS 8×10 クロミ	1					○	E	
34	BPW20Z	(MSZ) 平ワッシャー PW20Z	4					-	F	
35	F160211	(SZ@) キー 6×6×20	1					○	D	
36	B296335	圧力計 φ50×16MPa(1/4BACK) SUSケース	1					○	A	
37	B160753	高圧凸凹エルブ 3/8×1/4F	1					○	A	
38	B162304	(SZ) ワッシャー 1/2×1/8	1					-	F	
39	B230132	(S) 黄銅カップソケット 4TSM	1					○	C	
40	B162104	高圧チース 1/2	1					○	A	
41	B160156	高圧ニップル 3/8×1/2	1					○	A	
42	B163904	六角穴付埋栓 1/2	1					○	A	
43	F160321	(SZ) サクションアダプター G3/4×1/2(網付用)	1					-	F	
44	B180502	ストリートエルブ 1/2	1					○	A	
45	B162735	(SZ) 高圧片ユニオン 1/2×3/8	1					-	F	
46	BBHS08015	(X) 止めネジ HS 8×15 クロミ	4					○	E	
47	B119102	(S) カップ リング インサート L099用 Hタイプ(白)	1					○	C	
48		-	1					-	-	
50	B080301	(MSZ) 調圧弁 MV500	1					-	F	
51	B161135	高圧アダプター 1/2×G1/4	2					○	A	
52	B160702	高圧凸凹エルブ 1/4	1					○	A	
53	B270102	両ホースロック BC1/4MM(AS)	1					○	A	
54	B200701	黄銅タケノコナット 1/4×9 HJ022	1					○	A	
55	1380J08015	(MI) 耐油フレートホース φ8(1/4)×15cm						○	A	
60	KRF160322	サクションアダプター 3/4(網付用)	2					○	A	
61	B160705	(SX@) 高圧凸凹エルブ 3/4	1					○	D	
62		-	1					-	-	
63	BBWN08Z	(SX) 蝶ナット M8	2					○	E	
64	BBSWS08	SUSスプリング ワッシャー-SW 8	2					○	A	
65	BBPWS08	SUS平ワッシャー PW 8	2					○	A	
66	B471437	(SX) OR 6.98×151.75 AS437	1				AS437 G155代替品	○	E	
67		-	1					-	-	
68	F401202	(SZ) ホッパ - KF-2	1					-	F	
69	BBHNS08	SUS六角ナット M8	1					○	A	
70	BBHBS08060	(SX@) SUS六角ボルト HB M8×60	1					○	D	
71	BBHBS08050	(SX) SUS六角ボルト HB M8×50	1					○	E	
72		-	1					-	-	

530GK-a (KF-3)

フレームAssy

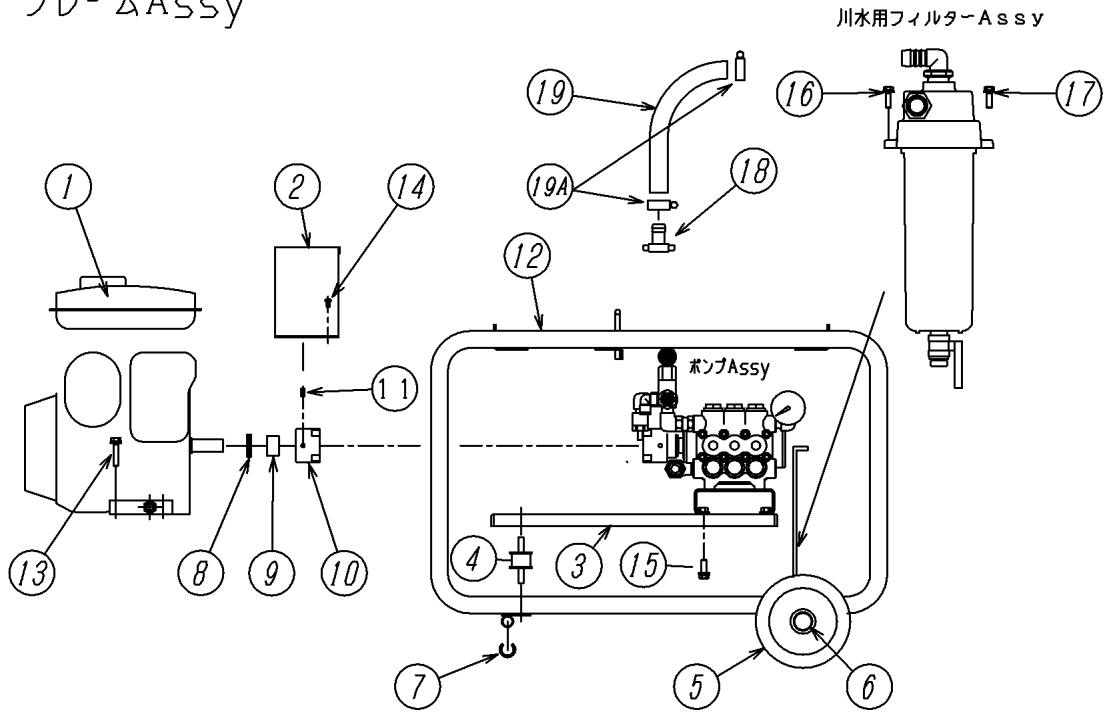

ポンプAssy

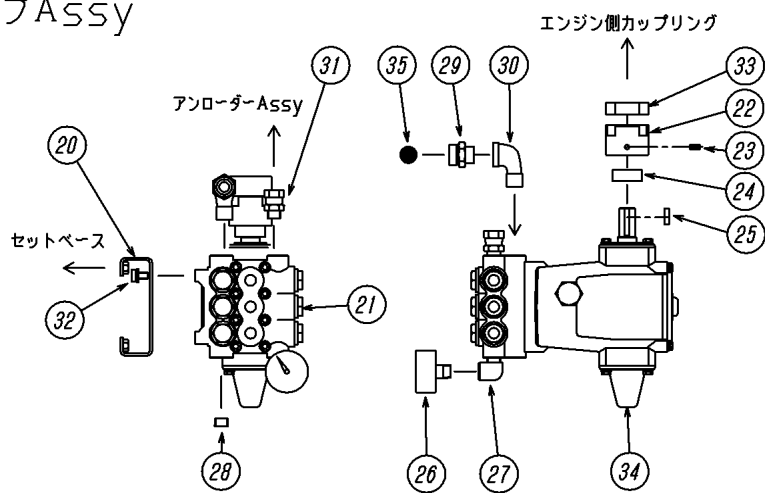

アンローダーAssy

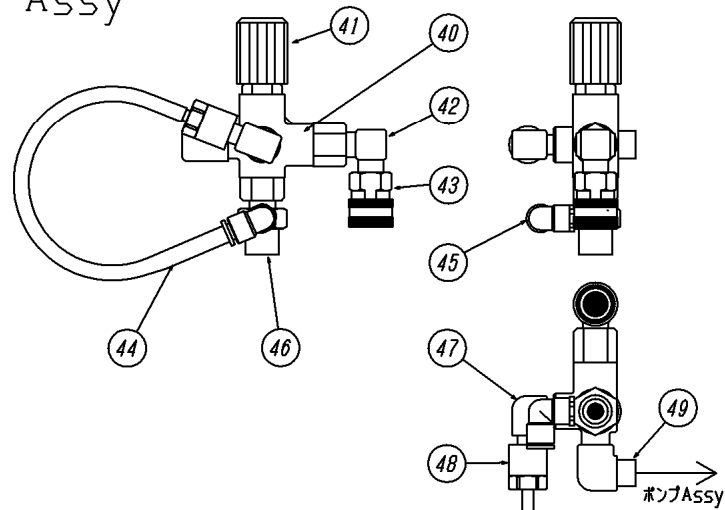

530GK-a (KF-3)

図番	コード	品名	数量	キット内容	キット	LOT	備考	価格表	納期
ASSY	2561HA00	(MSZ) 洗浄機 530GKa/本体No. 廃番						-	F
1	B010130	(SZ) ローターエンジン EH172B02040 廃番	1					-	F
2	F355704A	(SZ) カップリングカバー - 530GF/1015GF	1					-	F
3	F365102	(MSZ) セットベアス	1					-	F
4	B155012	丸形防振ゴム φ30×26H(15-15)	4					○	A
5	B140114	(SZ) 車輪 VN150 廃番	-4				金属ホイール/樹脂ボス(白)	-	F
5a	AMTPR1505055	(SZ) 車輪 φ150 ソリッドタイヤ(AMKO)	-4				樹脂ホイール(灰)	-	F
5b	KRCW15055	車輪φ150×55(KR)	4				樹脂ホイール(リブ付/黒)	○	A
旧タイプの車輪は廃番です。新タイプでお求めください。 デザイン等が違いますので1台分4ヶセットで交換してください。								-	-
6	F160120A	(SX@) 車輪止めリベット 大	4					○	D
7		-	4					-	-
8	F160123	(SZ@) カラー φ20×φ27×12Z(ネジ付)	1					○	D
9	F160123	(SZ@) カラー φ20×φ27×12Z(ネジ付)	1					○	D
10	B118102	(SX) カップリング L099-H(20-5/20-6)	1					○	E
11	BBHS08010	(X) 止めネジ HS 8×10 クボミ	1					○	E
12	F363301	(SX) 台車 530GK-a	1					○	E
13	BBHA08040Z	(MSZ) 六角ボルト M8×40Z(トリマー P3)	4					-	F
14	BBNK05010Z	(MSZ) ナット M5×10Z	4					-	F
15	BBHA08020Z	(MSZ) 六角ボルト M8×20Z(トリマー P3)	4					-	F
16	BBHA08025Z	(MSZ) 六角ボルト HB 8×25Z(トリマーP3)	1					-	F
17	BBHA08025Z	(MSZ) 六角ボルト HB 8×25Z(トリマーP3)	1					-	F
18	2905B19	吸水タケコ継手メネジ 3/4×19(AS)	1					○	A
19	1381A19	(SX) 塩ビスパイラルホースφ19(m)	0.4			40cm		○	E
19A	B450105	ホースバンド(φ14~27)	2					○	A
20	F365103A	(SX) ホップベアス(530GF)	2					○	E
21	B050124	ホップ MW3HP60B(20-6)(11MPa, 28L/1800)	1					○	A
22	B118102	(SX) カップリング L099-H(20-5/20-6)	1					○	E
23	BBHS08010	(X) 止めネジ HS 8×10 クボミ	1					○	E
24	F160102	(MSZ) カラー φ25×φ38×14Z	1					-	F
25	F160211	(SZ@) キー 6×6×20	1					○	D
26	B296335	圧力計φ50×16MPa(1/4BACK) SUSケース	1					○	A
27	B160753	高圧凸凹エルブ 3/8×1/4F	1					○	A
28	B181503	(MSZ) 埋栓1/2	1					-	F
29	KRF160321	サクションアダプター-G3/4×1/2(網付用)	1					○	A
30	B180502	ストリートエルブ 1/2	1					○	A
31	B162736	高圧片ユニオン1/2×3/8(φ5穴)	1					○	A
32	BBHS08015	(X) 止めネジ HS 8×15 クボミ	1					○	E
33	B119102	(S) カップリング インサート L099用 Hタイプ(白)	1					○	C
34		-	1					-	-
35	2902J	吸水口フィルター #25×φ21(3/4用)	1					○	A
40	B070101	(MSZ) アンローター-VB7	1			530GK-a		-	F
40a	PA60130000	(SZ) アンローター - VB5 中止	1			530GK-b		-	F
41		-	1					-	-
42	B160552	高圧エルブ 3/8×1/2	1					○	A
43	B230131	黄銅カプラーセット 4TSF	1					○	A
44	F351905	(SZ) ウレタンチューブ/自動エア抜き弁 廃番						-	F
45	B203101	黄銅L型ホースジョイント 1/8×7(タケコ)	1				旧:チューブフィッティングエルブ φ10×1/8	○	A
46	F160334	(SZ) 黄銅三方アダプター G1/2×3/8×1/8F	1					-	F
47	B160702	高圧凸凹エルブ 1/4	1					○	A
48	F351900	自動エア抜き弁セット	1					○	A
49	B161801	高圧90°凸凹アダプター-3/8×G1/2	1					○	A

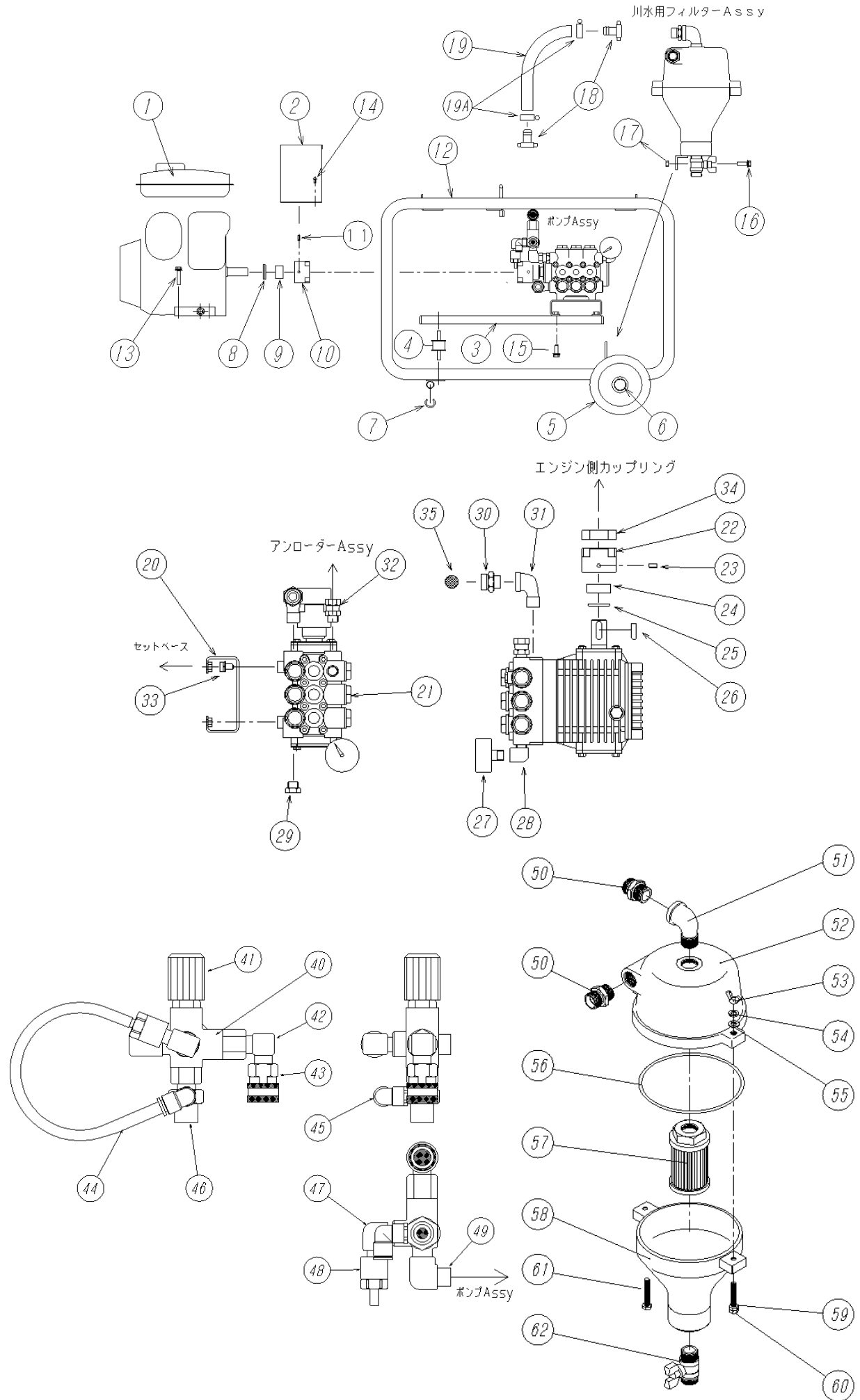

1015GK

図番	コード	品名	数量	キット内容	キット	LOT	備考	価格表	納期
ASSY	2561P00	(MSZ) 洗浄機 1015GK(本体/No.) 廃番						-	F
1		-	1					-	-
2	F355704A	(SZ) カップ リング カハ - 530GF/1015GF	1					-	F
3	F359702	(SZ) セットペ-ス 530/1015GF	1					-	F
4	B155012	丸形防振ゴム φ30×26H(15-15)	4					○	A
5	B140114	(SZ) 車輪 VN150 廃番	-4				金属ホイール/樹脂ボス(白)	-	F
5a	AMTPR1505055	(SZ) 車輪 φ150 ソリッドタイヤ(AMKO)	-4				樹脂ホイール(灰)	-	F
5b	KRCW15055	車輪φ150×55(KR)	4				樹脂ホイール(リブ付/黒)	○	A
旧タイプの車輪は廃番です。新タイプでお求めください。 デザイン等が違いますので1台分4ケセットで交換してください。									
6	F160120A	(SX@) 車輪止めリベット 大	4					○	D
7		-	4					-	-
8	BBPW20Z	平ワッシャー PW 20Z(内径φ21)	2					○	A
9	F160101	(MSZ) カラ- φ20×φ32×19Z	1					-	F
10		-	1					-	-
11	BBHS08010	(X) 止めネジ HS 8×10 六角	1					○	E
12	F359701A	(SX) 台車(530, 1015GF)	1					○	E
13	BBHA10040Z	(MSZ) 六角ボルト HB 10×40Z(トリマ-P3)	4					-	F
14	BBNK05010Z	(MSZ) ナベネジ M5×10Z	4					-	F
15	BBHA10020Z	(MSZ) 六角ボルト HB 10×20Z(トリマ-P3)	4					-	F
16	BBHA10025Z	(MSZ) 六角ボルト HB 10×25Z(トリマ-P3)	2					-	F
17	BBHN08Z	六角ナット HN M8Z	1					○	A
18		-	2					-	-
19	1381B	(MSZ) 塩ビスパイラルホース φ19(1m)	0.4			40cm		-	F
19A	B450105	ホースバンド(φ14~27)	2					○	A
20		-	1					-	-
21		-	1					-	-
22		-	1					-	-
23	BBHS08010	(X) 止めネジ HS 8×10 六角	1					○	E
24	F160102	(MSZ) カラ- φ25×φ38×14Z	1					-	F
25		-	1					-	-
26	F160232	(SZ@) キー 8×7×18 片丸	1					○	D
27		-	1					-	-
28	B160753	高圧凸凹エルボ 3/8×1/4F	1					○	A
29	B181503	(MSZ) 埋栓1/2	1					-	F
30	F160321	(SZ) サクションアダプター G3/4×1/2(網付用)	1					-	F
31	B180502	ストリートエルボ 1/2	1					○	A
32	B162702	高圧片エルボ3/8	1					○	A
33	BBHS08015	(X) 止めネジ HS 8×15 六角	4					○	E
34	B119101	(SX) カップ リング インサート L095用 Mタイプ(青)	1					○	E
35	2902J	吸水口フィルター #25×φ21(3/4用)	1					○	A
40	B070101	(MSZ) アンローター-VB7	1					-	F
41	P60031584	(MSZ) 圧力調整ノブ	1					-	F
42	B160503	高圧エルボ 3/8	1					○	A
43	B232111	高圧SUSカップラケット 3TSF-3/8(ロック付)	1					○	A
44	F351905	(SZ) ウレタンチューブ/自動エア抜き弁 廃番						-	F
45	B203101	黄銅L型ホースジョイント 1/8×7(タケノ)	1				旧型:チューブフィッティングエルボ φ10×1/8	○	A
46	F160334	(SZ) 黄銅三方アダプター G1/2×3/8×1/8F	1					-	F
47	B160702	高圧凸凹エルボ 1/4	1					○	A
48	F351900	自動エア抜き弁セット	1					○	A
49	B161703	高圧90°凸凹アダプター-3/8	1					○	A
50	F160322	(SZ) サクションアダプター 3/4(網付用)	2					-	F
51	B160705	(SX@) 高圧凸凹エルボ 3/4	1					○	D
52		-	1					-	-
53	BBWN08Z	(SX) 蝶ナット M8	2					○	E
54	BBSWS08	SUSスワリングワッシャー-SW 8	2					○	A
55	BBPWS08	SUS平ワッシャー PW 8	2					○	A
56	B46G155	(SX) OR G155(5.7×154.3)(KF-2)	1				AS437 G155代替品	○	E
57	2902C1	(SZ) 筒型吸水フィルター 3/4(細目, #100)	1				旧フィルター-FS120T125	-	F
58		-	1					-	-
59	BBPWS08	SUS平ワッシャー PW 8	4					○	A
60	BBHS08060	(SX@) SUS六角ボルト HB M8×60	1					○	D
61	BBHBP08050Z	(X) 六角ボルト HB M8×50Z(アソビセットP3)	1					○	E
62		-	1					-	-

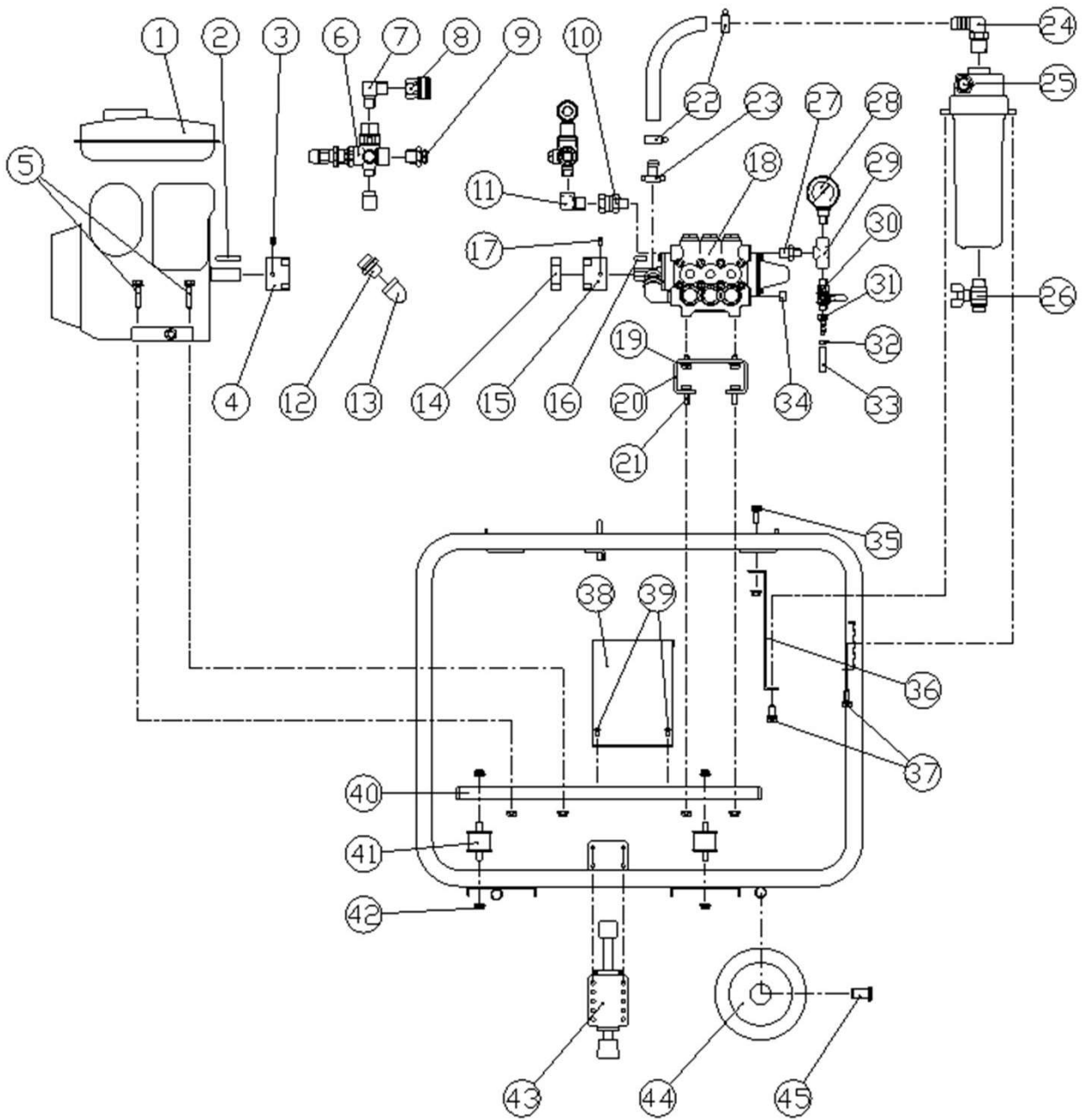

730GK

図番	コード	品名	数量	キット内容	キット	LOT	備考	価格表	納期
ASSY	2562P00	(MSZ) 洗浄機 730GK(本体/No.) 廃番						-	F
1	B010150	(SZ) ローターエンジン EH252B02020(STD) 廃番	1					-	F
2		-	1					-	-
3	BBHS08010	(X) 止めネジ HS 8×10 六角	1					○	E
4	B118112F	(MSX) カップリング L110-S(25-7/20-6) インサート軸穴加工品	1				No.14. 15含む	○	E
5	BBHA10040Z	(MSZ) 六角ボルト HB 10×40Z(トリマーP3)	2					-	F
6	PA60130000	(SZ) アンローター - VB5 中止	1					-	F
7	B160552	高圧エルボ 3/8×1/2	1					○	A
8	B230131	黄銅加工ソケット 4TSF	1					○	A
9	KRF160349	サクションアダプター G1/2×3/8(網付用)	1					○	A
10	B162736	高圧片ユニオン1/2×3/8(φ5穴)	1					○	A
11	B161801	高圧90° 凸凹アダプター3/8×G1/2	1					○	A
12	F160321	(SZ) サクションアダプター G3/4×1/2(網付用)	1					-	F
13	B180502	ストリートエルボ 1/2	1					○	A
14	B119105F	(MSX) カップリング インサート L110用 サイズ(黒) 軸穴加工品	1					○	E
15		-	1					-	-
16	F160211	(SZ@) キー 6×6×20	1					○	D
17	BBHS08010	(X) 止めネジ HS 8×10 六角	1					○	E
18	B050124	ポンプ MW3HP60B(20-6)(11MPa, 28L/1800)	1					○	A
19	BBHA08018Z	(MSZ) 六角ボルト HB 8×18Z(トリマーP3)	2					-	F
20		-	1					-	-
21	BBHA08020Z	(MSZ) 六角ボルト M8×20Z(トリマー P3)	2					-	F
22	B450105	ホースバンド(φ14~27)	1					○	A
23	B201304	(MSZ) 吸水継手メス 3/4×19(AS)	1					-	F
24	B201105	(MSZ) プラスチックタケノコエルボ 3/4×19	1					-	F
25	KRF160322	サクションアダプター3/4(網付用)	1					○	A
26	BR1441501009	(SZ) 両オスボールロック 1/2(BR) 廃番	1					-	F
27	B160153	高圧ニップル1/4×3/8	1					○	A
28	B296101	(SZ) 圧力計φ50×16MPa(1/4BOTT) 廃番	1					-	F
29	B162102	高圧チース 1/4	1					○	A
30	B270102	両オスボールロック BC1/4MM(AS)	1					○	A
31	B200701	黄銅タケノコナット1/4×9 HJ022	1					○	A
32	B450100	(SZ) ホースバンド SX-W1 (φ8~12)	1					-	F
33	1380J08030	(MIX) 耐油プレートホース φ8(1/4)×30cm	1					○	E
34	B181503	(MSZ) 埋栓1/2	1					-	F
35	BBHA08020Z	(MSZ) 六角ボルト M8×20Z(トリマー P3)	1					-	F
36		-	1					-	-
37	BBHA08018Z	(MSZ) 六角ボルト HB 8×18Z(トリマーP3)	2					-	F
38		-	1					-	-
39	BBHA05010AZ	(MSZ) 六角ボルト HB5×10Z(アセットP3)	1					-	F
40		-	1					-	-
41	B155012	丸形防振ゴム φ30×26H(15-15)	4					○	A
42	BBFN08Z	フランジナット M8	8					○	A
43	B140000	フリーロック 900A	1					○	A
44	B140114	(SZ) 車輪 VN150 廃番	-4				金属イール/樹脂ホース(白)	-	F
	AMTPR1505055	(SZ) 車輪 φ150 ソリッドタイヤ(AMKO)	-4				樹脂イール(灰)	-	F
	KRCW15055	車輪φ150×55(KR)	4				樹脂イール(リブ付/黒)	○	A
旧タイプの車輪は廃番です。新タイプでお求めください。 デザイン等が違いますので1台分4ヶセットで交換してください。									
45	F160120A	(SX@) 車輪止めリベット 大	4					○	D

GK2015 配管

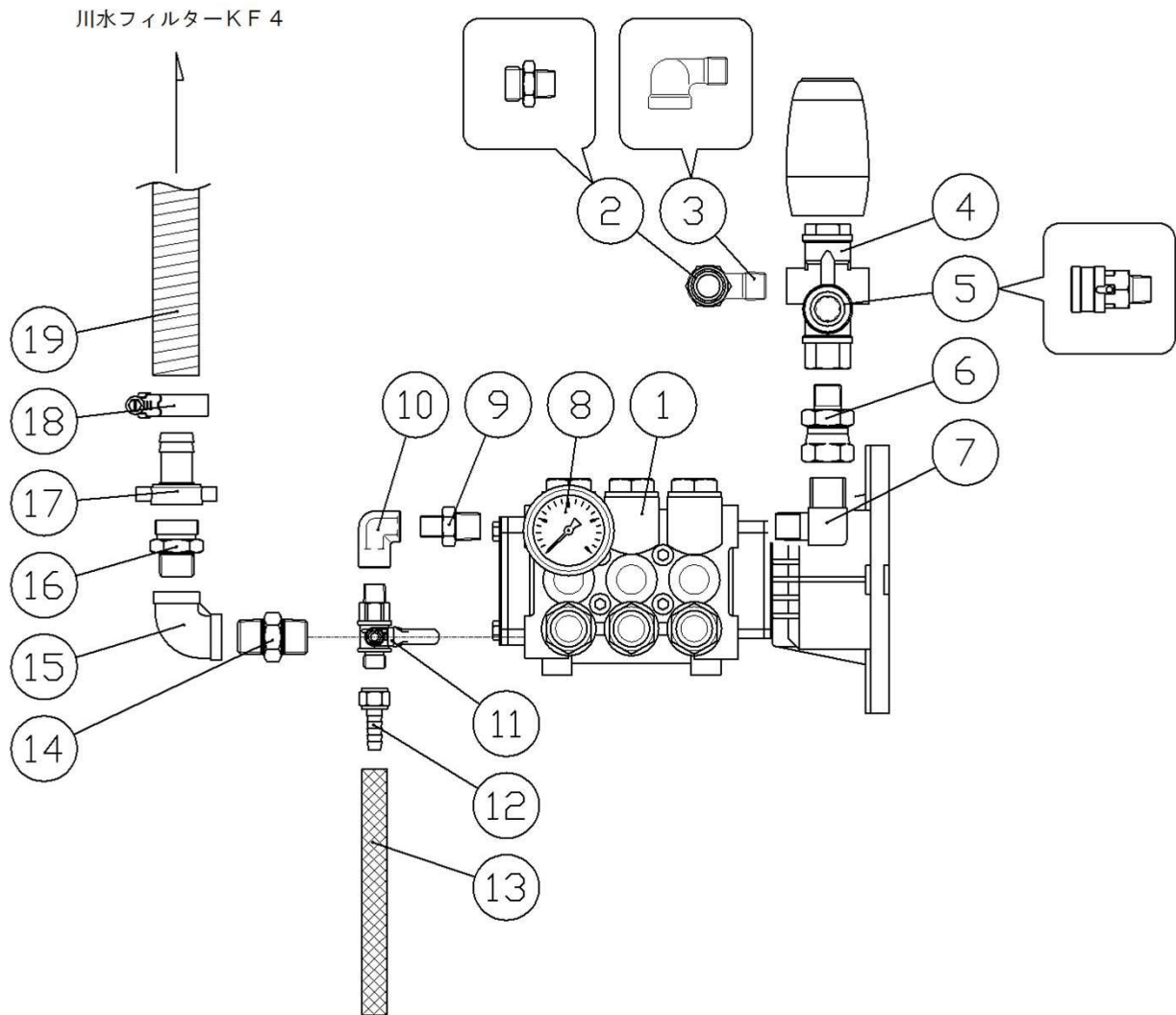

図番	コード	品名	数量	キット内容	キット	LOT	備考	価格表	納期
ASSY	2563AA00	(MS) 洗浄機 GK2015La (KF4) (本体)						○	B
1	iNUH2014C	(SZ@)ポンプ UH2014R (ホロシャフト25.4)	1					○	D
2	KRF160349	サクションアダプター G1/2×3/8 (網付用)	1					○	A
3	B195253	SUS中圧ストリートエルブ 3/8	1					○	A
4	TC0215010260	アンローター - VRT3 (28MPa Black, ノブ付)	1					○	A
5	B232112	高圧SUSカブラソケット 3TSM-3/8 (ロック付)	1					○	A
6	B162736	高圧片ユニオン1/2×3/8 (φ5穴)	1					○	A
7	B161530	高圧90° アダプター-3/8×G1/2	1					○	A
8	B296338	(SZ) 圧力計 φ50×40MPa (1/4BACK) SUSケース	1					-	F
9	B160153	高圧ニップル1/4×3/8	1					○	A
10	B160902	高圧両メスエルブ 1/4	1					○	A
11	B270102	両オスボールロック BC1/4MM (AS)	1					○	A
12	B200701	黄銅タケコナット1/4×9 HJ022	1					○	A
13	1380J08020	(MI) 耐油プレートホース φ8(1/4)×20cm	1			1380J020		○	A
14	B195004	(X) SUS中圧ニップル1/2	1					○	E
15	B195204	(SX) SUS中圧両メスエルブ 1/2	1					○	E
16	KRF160321	サクションアダプター-G3/4×1/2 (網付用)	1					○	A
17	2905B19	吸水タケコ継手メネジ 3/4×19 (AS)	1					○	A
18	B450106	ホースバンド (φ14~32)	2					○	A
19	1381H19050	(MI) スプリングホース φ19×50cm	1					○	A

1028GRシャフト周り

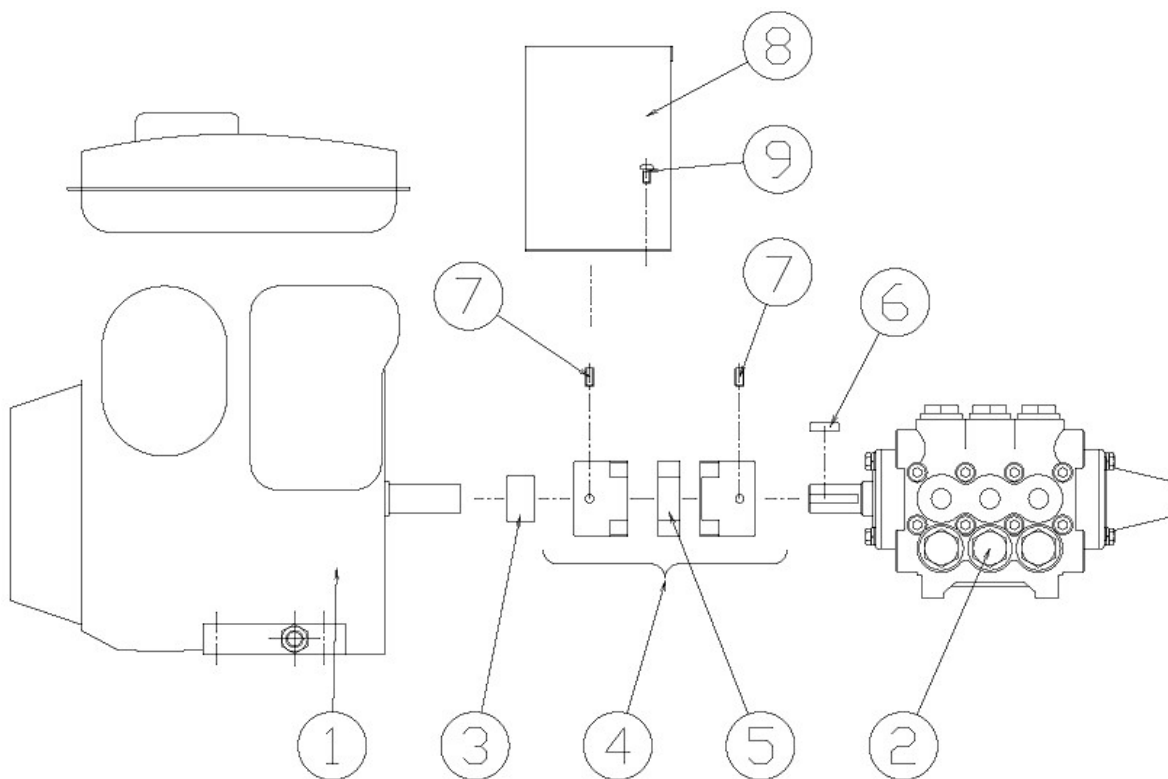

図番	コード	品名	数量	キット内容	キット	LOT	備考	価格表	納期
ASSY	2558H00	(MSZ) 洗浄機 1028GR(本体) 廃番						-	F
1	B010165	(SZ) ロビソエンジン EH340B00140 (STD)	1					-	F
2	B050124	ポンプ MW3HP60B (20-6) (11MPa, 28L/1800)	1					○	A
3	F160031	(MSZ) カラー φ31×φ38×16Z	1					-	F
4	B118123	(SX) カップリンク CL150 (30-7/20-6)	1			5含		○	E
5	B119106	(SX) カップリンク インサート L150用	1					○	E
6	F160212	キー 6×6×28	1					○	A
7	BBHS08015	(X) 止めねじ HS 8×15 クロミ	2					○	E
8	F382702Y	(MSZ) カップリンクカバー	1					-	F
9	BBHA06012Z	(MSZ) 六角ボルト HB 6×12Z (7°セットP3)	4					-	F

530GRSポンプ周り

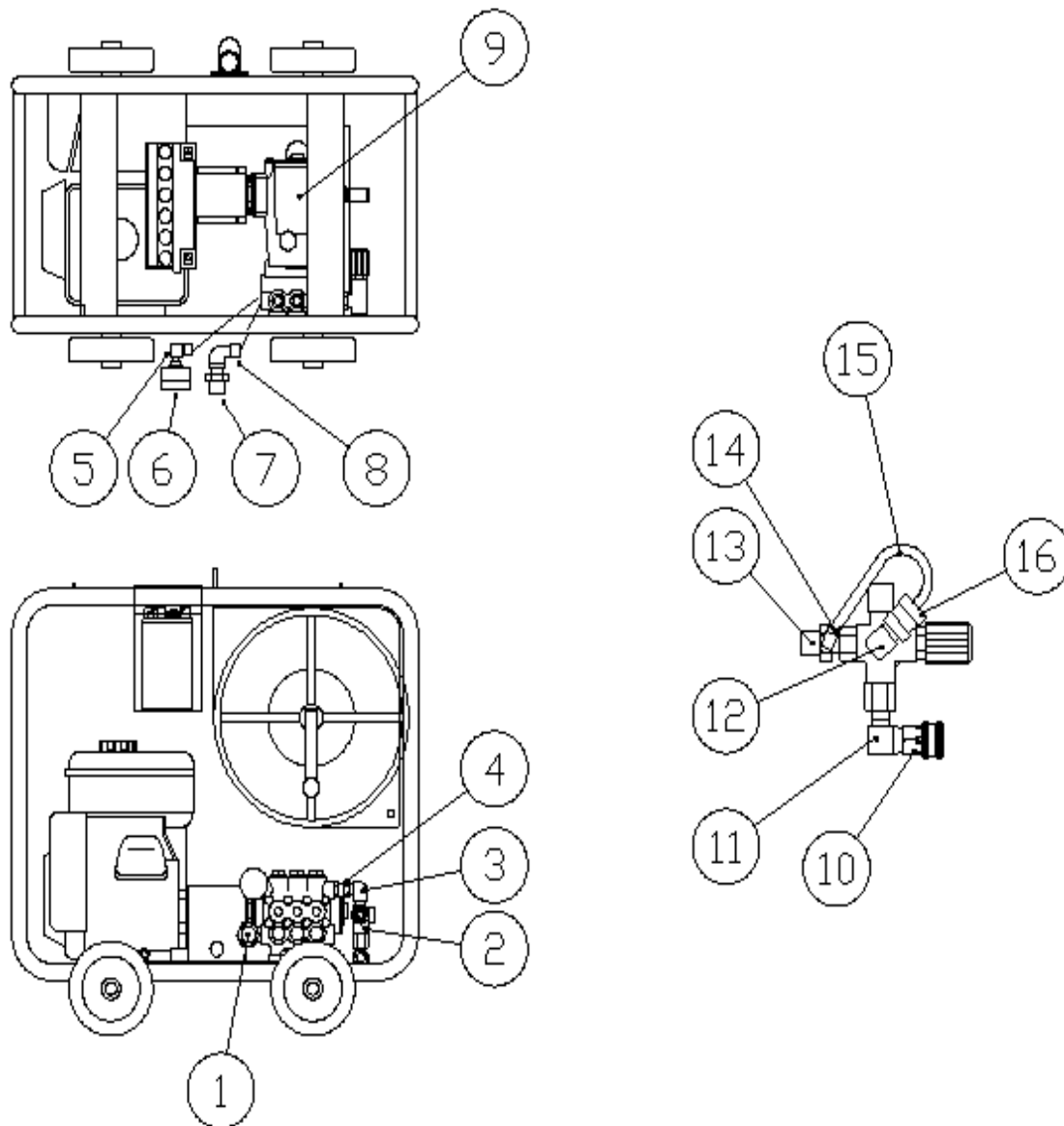

図番	コード	品名	数量	キット内容	キット	LOT	備考	価格表	納期
ASSY		-						-	-
1	2902J	吸水口フィルター #25×φ21(3/4用)	1					○	A
2	PA60130000	(SZ)アンローター - VB5 中止	1					-	F
3	B161801	高圧90° 凸凹アダプター-3/8×G1/2	1					○	A
4	B162736	高圧片ユニオン1/2×3/8(φ5穴)	1					○	A
5	B160753	高圧凸凹エルブ 3/8×1/4F	1					○	A
6	B296305	(SZ)圧力計φ50×16MPa(1/4BACK) 廃番	1					-	F
7	F160321	(SZ)サクションアダプター G3/4×1/2(網付用)	1					-	F
8	B180502	ストリートエルブ 1/2	1					○	A
9	B050124	ポンプ MW3HP60B(20-6)(11MPa, 28L/1800)	1					○	A
10	B230131	黄銅カブラケット 4TSF	1					○	A
11	B160552	高圧エルブ 3/8×1/2	1					○	A
12	B160702	高圧凸凹エルブ 1/4	1					○	A
13	F160334	(SZ)黄銅三方アダプター G1/2×3/8×1/8F	1					-	F
14	B203101	黄銅L型ホースジョイント 1/8×7(タケノ)	1					○	A
15	1384A06020	(MI)低圧耐油ホースφ6×20cm	1					○	A
16	F351900	自動エア抜き弁セット	1					○	A

ST530G 本体

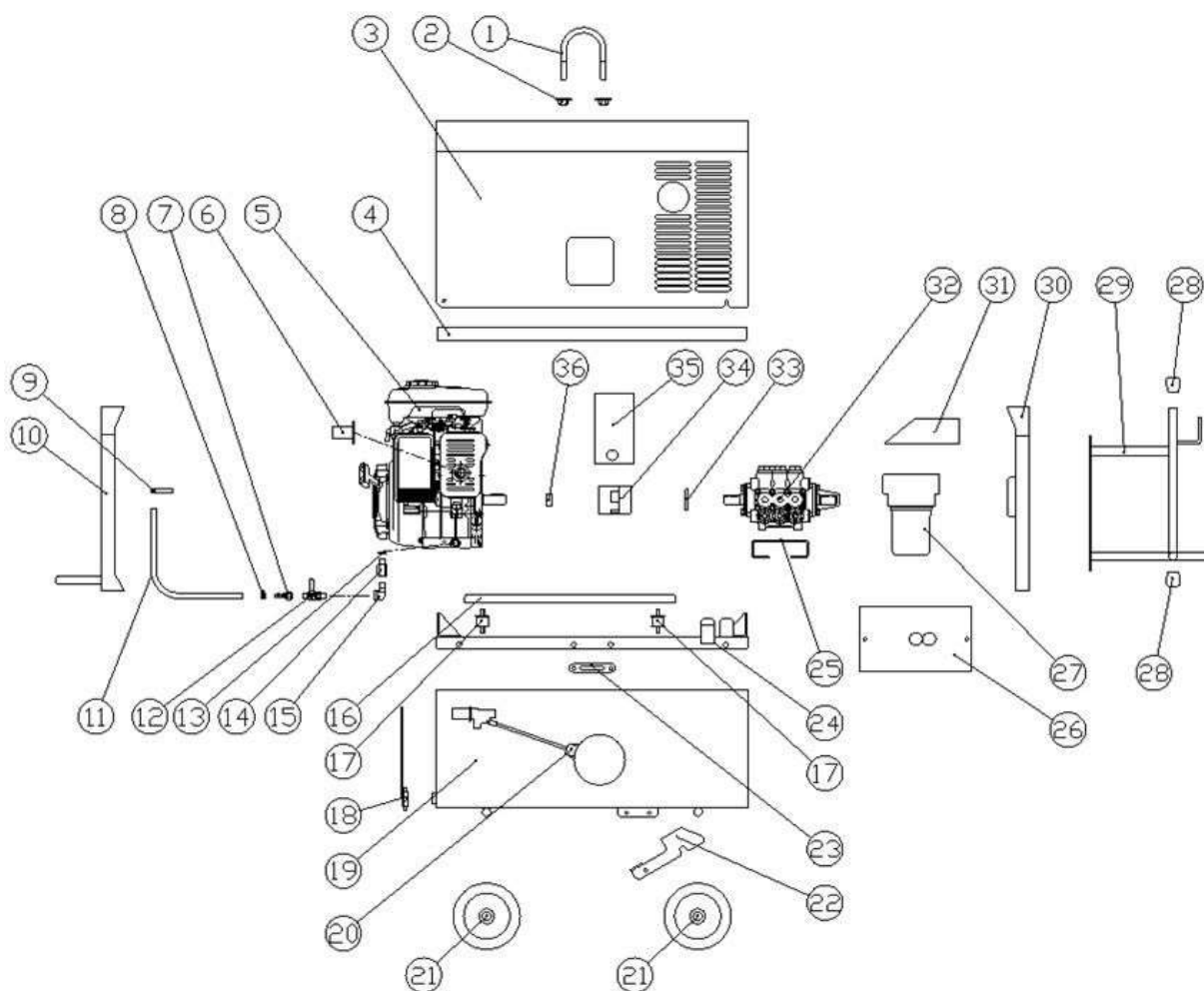

図番	コード	品名	数量	キット内容	キット	LOT	備考	価格表	納期
ASSY	2552H00	(MSZ) 洗濯機 ST530G(本体) SUSタンク						-	F
1	BBUB1265Z	(X) Uボルト M12×65AZ	1					○	E
2	F470617	(SX) ナットステー(ST-M/ST-G)	2					○	E
3	F470604	(SX) カバー(ST-G)	1					○	E
4	F470603	(SX) トップフレーム(ST-M/ST-G)	1					○	E
5	B010130	(SZ) ローターエンジン EH172B02040 廃番	1				廃盤	-	F
6	F470611	(SX) 排気ダクト(ST-M/ST-G)	1					○	E
7	B200701	黄銅タココナット1/4×9 HJ022	1					○	A
8	B450101	ホースバンド(φ6~15)	1					○	A
9	MF64917A	(X) クランプ	1					○	E
10	F470614	(SX) エンジン側カバー(ST-M/ST-G)	1					○	E
11	1384A09037	(MIX) 低圧耐油ホース φ9×37cm	1					○	E
12	B270102	両オスボルトロック BC1/4MM(AS)	1					○	A
13	BBPWC02	銅ワッシャー1/4	1					○	A
14	F160931	オイルレンジャージョイント M14×1/4F×30	1					○	A
15	B195252KR	SUS低圧ストリートエルボ1/4	1					○	A
16	F470605	(SX) セットベース(ST-G)	1					○	E
17	B155012	丸形防振ゴム φ30×26H(15-15)	4					○	A
18a	F470612	(SX) フレート(ST-M/ST-G)	1					○	E
18b	B905016	(MSX) 継手ナット3/4(AS)	1					○	E
18c	B906001C035	(MSX) SUSワイヤーφ1.0×35cm	1					○	E
18d	B906011	(X) アルミスリーブ 適合ワイヤ径1.0mm	1					○	E
19	F470601	(SX) SUSタンク(ST-M/ST-G)	1					○	E
20a	SBSYF019	(SZ) 黄銅ボルトナット1/2 本体(浮玉無) 廃番2020/10/09	1					-	F
20b	SBSYFB001	(SZ) 浮玉白ボルトナット SBSYF019用) 廃番2020/10/09	1					-	F
21	B140115	車輪 VS150(ベアリング付)	4					○	A

ST530G 本体

図番	コード	品名	数量	キット内容	キット	LOT	備 考	価格表	納期
22	F470610	(SX)ストッパ°-ステー (ST-M/ST-G)	1					○	E
23	F470616	(SX)ロープ°フック (ST-M/ST-G)	2					○	E
24	F470602	(SX)へ°-ス下 (ST-G)	1					○	E
25	F470606	(SX)ホ°ンフ°へ°-ス (ST-G)	1					○	E
26	B430541C01	(MSX)塩ビ°シート 2T (ST-M/ST-G)	1					○	E
27a	2897BA06F	(MS)ピ°ック°フィルター BF II a5-3/4FF ミニバ°ル° 3/8付 (エレメント別)	1					○	B
27b	2897GA100	エレメント 5°×100μ (ナイロン) (BF用)	1					○	A
27c	B470610	(SZ)OR 4.0×90 (BF II a) 廃番2022/3/1	1					-	F
28	B370601	パ°イフ°用コ°ム足 KP-7 黒	4					○	A
29	F470607	(SX)ホ°スフック (ST-M/ST-G)	1					○	E
30	F470615	(SX)ホ°ンフ°側ハ°ネル (ST-M/ST-G)	1					○	E
31	F407608	-	1					-	-
32	B050124	ホ°ンフ° MW3HP60B (20-6) (11MPa, 28L/1800)	1					○	A
33	BBPW20Z	平ワッシャー PW 20Z (内径φ21)	1					○	A
34a	B118131	(S@)カッパ°リンク° ALS-055-B-20-20H (20-5/20-6)	1					○	C
34b	B119111	(S)カッパ°リンク° インサート ALS-055-B-EL	1					○	C
35	F470613	(SX)カッパ°リンク° カハ°- (ST-G)	1					○	E
36	F160123	(SZ@)カラ° φ20×φ27×12Z (ネジ°付)	1					○	D

ST530G 配管

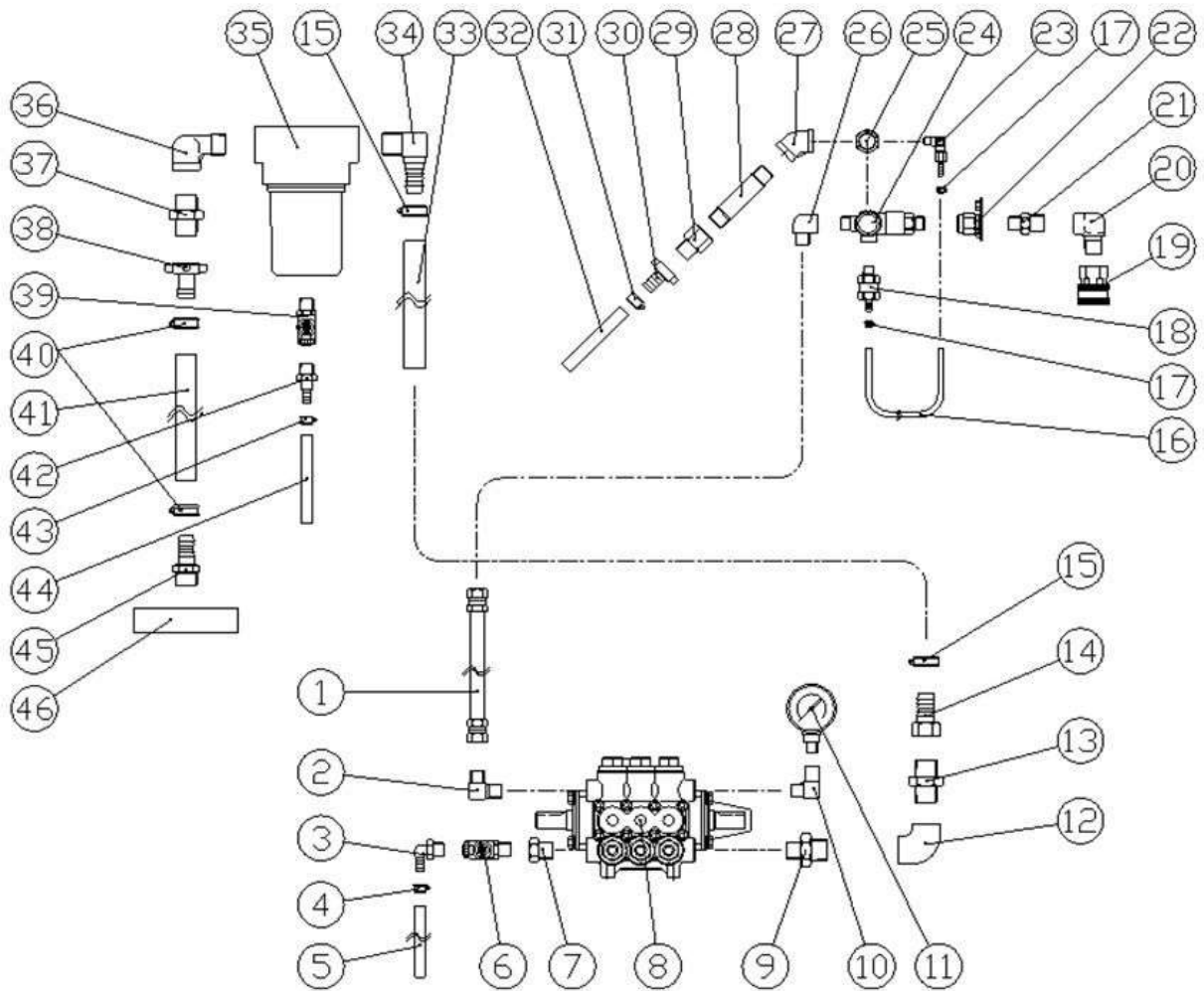

図番	コード	品名	数量	キット内容	キット	LOT	備考	価格表	納期
1	B330505	中間ホース 9M×500L	1					○	A
2	B161503	高圧90° アダプター-3/8	1					○	A
3	B201111	プラスチックケトルホース 3/8×10	1					○	A
4	B450101	ホースバンド (φ6~15)	1					○	A
5	1380J09030	(MIX)耐油フレッドホース φ9.5(3/8)×30cm	1					○	E
6	B250312KR	(X)低圧凸凹ミニホース VB G3/8(Bs)	1					○	E
7	B195806	SUS中圧フッティング 1/2×3/8	1					○	A
8	B050124	ポンプ MW3HP60B(20-6)(11MPa, 28L/1800)	1					○	A
9	B195027KR	SUS低圧ニッフル 1/2×3/4	1					○	A
10	B160753	高圧凸凹ホース 3/8×1/4F	1					○	A
11	B296131	圧力計 φ50×16MPa(1/4BOTT) SUSケース	1					○	A
12	B195205KR	(SX@)SUS低圧両メスホース 3/4	1					○	D
13	KRF160322	アクションアダプター-3/4(網付用)	1					○	A
14	B200704	黄銅ケトルコナット 3/4×21	1					○	A
15	B450106	ホースバンド (φ14~32)	2					○	A
16	1384A06023	(MI)低圧耐油ホースφ6×23cm	1					○	A
17	B450101	ホースバンド (φ6~15)	2					○	A
18	F351900	自動エア抜き弁セット	1					○	A
19	B230131KR	(SZ)黄銅カップソケット 4TSF	1					-	F
20	B160704	高圧凸凹ホース 1/2	1					○	A
21	B160156	高圧ニッフル 3/8×1/2	1					○	A
22	F470609A	(SX)アンローター-スター(ST-M/ST-G)	1					○	E

ST530G 配管

図番	コード	品名	数量	キット内容	キット	LOT	備考	価格表	納期
23	B203101	黄銅L型ホースジョイント 1/8×7(タケノ)	1					○	A
24	TC4072000028F	(MS)アンローター-VR56F(10MPaタイプ)	1					○	B
25	KRF160334	黄銅三方アタプター G1/2×3/8×1/8F	1					○	A
26	B161703	高圧90°凸凹アタプター-3/8	1					○	A
27	B195244KR	(SX@)SUS低圧45°両メスエルブ 1/2	1					○	D
28	B196545	SUSロングニップル1/2×125L	1					○	A
29	F160333	(SZ)黄銅凸凹アタプター-1/2	1					-	F
30	2905B13	吸水タケノ継手メネジ 1/2×13(AS)	1					○	A
31	B450103	ホースバンド(φ8~22)	1					○	A
32	1380A12085	(MIX)プレートホース φ12×85cm	1					○	E
33	1381H19035	(MI)スプリングホース φ19×35cm	1					○	A
34	B201121	プラスチックタケノエルブ 3/4×19	1					○	A
35	2897BA06F	(MS)ビックフィルター-BFⅡa5-3/4FF ミニハルブ 3/8付(エレメント別)	1					○	B
35a	2897GA100	エレメント 5″×100μ(ナイロン)(BF用)	1					○	A
35b	B470610	(SZ)OR 4.0×90(BFⅡa) 廃番2022/3/1	1					-	F
36	B195255KR	SUS低圧ストリートエルブ 3/4	1					○	A
37	KRF160322	サクションアタプター-3/4(網付用)	1					○	A
38	2905B19	吸水タケノ継手メネジ 3/4×19(AS)	1					○	A
39	B250312KR	(X)低圧凸凹ミニハルブ VB G3/8(Bs)	1					○	E
40	B450106	ホースバンド(φ14~32)	2					○	A
41	1381H19045	(MIX)スプリングホース φ19×45cm	1					○	E
42	B201022	プラスチックタケノニップル3/8×10	1					○	A
43	B450101	ホースバンド(φ6~15)	1					○	A
44	1380J09010	(MI)耐油プレートホース φ9.5(3/8)×10cm	1					○	A
45	2908C	吸水フィルター口金 3/4×19	1					○	A
46	2902B1	吸水フィルター 3/4(#32,円盤)	1					○	A

WJ5100G

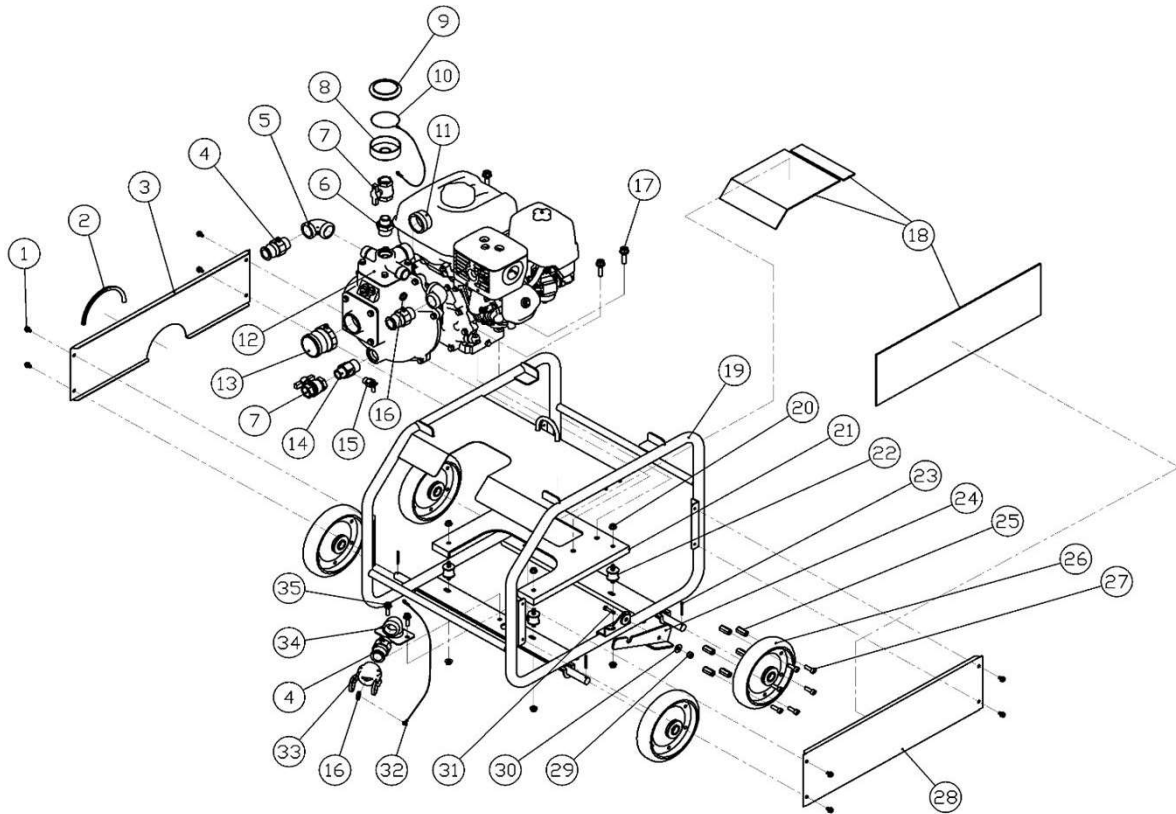

図番	コード	品名	数量	キット内容	キット	LOT	備考	価格表	納期
ASSY	2405A00	(MS)エンジン式ウォータリングシート WJ5100G(本体)						○	B
1	BBHBP06012Z	六角ボルト HB M6×12Z(ア7°セットP3)	8					○	A
2	B390692	(X)ワンタッチパッキン FC-779-1-3(1m)	0.23					○	E
3	F506903	-	1					-	-
4	B235113	ALレバーカップフラク 1" M	3					○	A
5	B195206	(X) SUS中圧両メスエルボ 1	2					○	E
6	B195031	(X) SUS中圧ニップル 3/4×1"	1					○	E
7	B270336	(X)黄銅フルボア小型ボ-ルバルブ 3/4(蝶形ハンドル)(ワンダ)	2					○	E
8	F506906	-	1					-	-
9	B390658	(X)膜付ケ-ロメット C-30-SG-70A-EP-UL	1					○	E
10	B906001SET02	(MSX)ワイヤ-AY(WJ5100G呼び水受け皿カバー)	1					○	E
11	B195982	(X) SUS中圧キャップ 1" 1/2	1					○	E
12	B060101	(X)2インチ高圧ガ-リンエンジンポン- OPT205SLT+GX270	1					○	E
13	B235106	(X) ALレバーカップフラク 2" F	1					○	E
14	F160388	(X)三方ニップル 1" × 3/4	1					○	E
15	PA60063050	サ-モバルブ VT6 3/8M	1					○	A
16	B905311	(MX) SUS2重リンクTWR1618	2					○	E
17	BBHBP10040Z	(X)六角ボルト HB M10×40Z(ア7°セットP3)	4					○	E
18	F506900SS	(MSX)ガラスウルセット(WJ5100G)	1					○	E
19	F506901	-	1					-	-
20	BBFN08Z	フランジナット M8	8					○	A
21	F506902	-	1					-	-
22	B155012	丸形防振ゴム φ30×26H(15-15)	4					○	A
23	BBSP3530Z	割ヒン 3.5×30Z	4					○	A
24	F506905	-	1					-	-
25	BBHNH0830Z	(X)高ナット M8×30Z	6					○	E
26	B140117	車輪 VS200(ハ-アリンク付)	4					○	A
27	BBCS08025Z	六角穴付ボルト CS M8×25Z	6					○	A
28	F506904	-	1					-	-
29	BBNN08Z	ナイロナット M8	1					○	A
30	BBPW08221Z	平ワッシャー PW 8×22×1.6Z	1					○	A
31	BBHB08030Z	六角ボルト HB M8×30Z	1					○	A
32	B906001SET01	(MSX)ワイヤ-AY(WJ5100G吐出口キャップ)	1					○	E
33	B235293	(X) ALレバーカップソケットキャップロック付1	1					○	E
34	F506907	-	1					-	-
35	BBHBP08020Z	六角ボルト HB M8×20Z(ア7°セットP3)	2					○	A