

高圧洗浄機(自社製作品)製品分解図 ガソリン防音、ディーゼル防音タイプ

(2023年7月1日改訂)

□ 1013GB	・WW907+MV540	3
□ 1212GSB	・MW2SF30GZ+VB7	4
□ 1513GB	・TT1511C+MV540F	6
□ 160GB, GB160, GB1513	・LWS3022G+MV540	9
□ GB160c, GB1513c	・LWS302, LWS3525+VB3	12
□ 160GBD, GB160D	・LWS3022G+K5.0F	15
□ GBX1513, a, b 配管	・LWS3525G+VR54	18
□ GBZ1513	・LWS3525G+VB3F	19
□ 1515GSB-a	・FWS3530G+VB5	25
□ 730GSB	・MW3HP60B+VB7	27
□ 730GSB-b	・MW3HP60B+VB75	33
□ 730GSB-e	・MW3HP60B+VB55	35
□ 730GSB-f	・MW3HP60B+VB55	37
□ 440GSB-a (調圧弁)	・HC980A+VS200/180	39
□ 1028GSB-b (ポンプ周り)	・MW3HP60B+SV1310	42
□ 1518GSB-b	・HC506iR+VB5	43
□ 2015GSB (ポンプ周り)	・MW4HP35G1+VB5	44
□ JC200GSB	・ジマテック	45
□ GSB1021, 1515, 1515D	・FWS5030G+MV540	47
□ GSB2015D	・FWS3530G+K5.0	50
□ GSB3018, 3018a	・PX1735iR+VHP39	52
□ GSX1513, a, GSX820, a	・MW3SF32G, MW3SF53G+VR54F	58
□ GE160, GE1513	・LWS3022G+VB3	61
□ GE160sdi, a, b	・LWS3022G+VB3	63
□ 3515DSB-c 配管	・PX17UR+VB350N	65
□ L3 燃料計配管図		66

【分解表の表記説明】

①図番	②コード	③品名	④数量	⑤キット内容	⑥キット	⑦LOT	⑧備考	⑨価格表	⑩納期
ASSY	TC4072000043F	アンローダ - VR54						○	B
ASSY	TC4072000043FA	アンローダ - VR54F (IN:PF/内ターハ)					IN:PFターハ	○	B
ASSY	TC4072000043FB	アンローダ - VR54 (止ねじ式ロックナット)						○	B
ASSY	TC4072000043FC	アンローダ - VR54F (IN:PF/内ターハ/止ねじ式ロックナット)					IN:PFターハ	○	B
1	TCC000160100	(SZ) ボディ	1				VR54	-	F
1a	TCC00016010F	(SZ) ボディ IN:ターハ加工	1				VR54F	-	F
2	TC0106200010	シート+OR (VR54/56, MV540/560)	1	○●				○	A
2a	B470302	OR 1.78×8.73	1					○	A
3	TC0157720060	ボールバルブ (MV540, 560, VR54, VR56)	1	○●				○	A
4	TC0139710010	スパーサー (MV540, VR54)	1					○	A
5	B471015	OR 1.78×14.00 AS015	1	○●				○	A
6	TGA00011003	バックアップリング B (MV540, VR54)	1	○●				○	A
7	B471017	OR 1.78×17.17 AS017	1	○●				○	A
17	B471017	OR 1.78×17.17 AS017	1	○●				○	A
18	B470401	OR 2.4×4.3	1	○●				○	A
19	TC0114710170	背圧弁 (MV540, VR54, 560)	1	●				○	A
20	TC0107720370	背圧スプリング (MV540, VR54, MV560)	1	●				○	A
21	B471016	OR 1.78×15.60 AS016	1	○●				○	A
22	TC0115710170	吐出シヨウト3/8M (MV540, MV560, VR54)	1					○	A
23	PA60101831	ロックナット 止穴付 (VB3)	1					○	A
24	BBHS04004T	止めねじ HS M4×4 トガリ	1					○	A
a	TC4079900020	リハアキット (VR54)	1		○			-	F
b	TC4079900016	コンプリートリハアキット (MV540, VR54)	1		●			○	A

- ① 図番
- ② コード番号 部品の個別コードを表しています。ご注文時に必ず明記下さい
- ③ 品名 部品の正式名称となります。ご注文時に必ず明記下さい
- ④ 数量 1台分の必要数を表示しています。
- ⑤ キット内容 ⑥のキットに含まれている内容を記号表示 (○●△) しています。
- ⑥ キット キット販売品 (○●△にて表示しています。)
- ⑦ LOT 最低発注単位 (ご注文の際は LOT 数の倍数にてご依頼下さい。)
- ⑧ 備考 詳細や注意点、旧コード、後継品等の追加情報を記載しています。
- ⑨ 価格表 別紙価格表に掲載されているものに○印を記載しています。
- ⑩ 納期 A=常備品 B=要製造品 C=取寄せ品 D=在庫限り E=要問合せ
F=供給不可品
- ※Aにつきましては当日～翌日の出荷予定となります。(在庫切れを除き)
B・C・D・Eの納期につきましては都度お問い合わせください。

1013GB

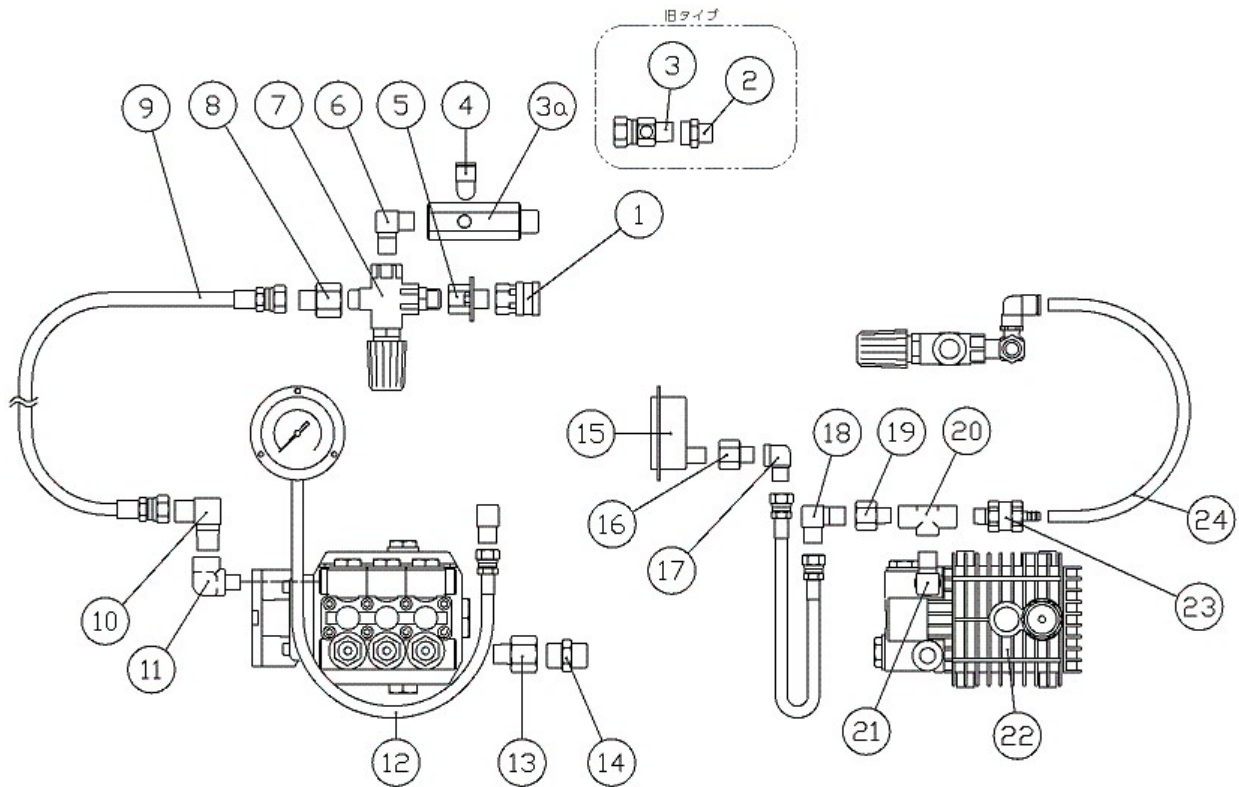

図番	コード	品名	数量	キット内容	キット	LOT	備考	価格表	納期
ASSY	2569P	(MSZ) 洗浄機 1013GB(本体/No.)						-	F
1	B232111	高圧SUSカフ ラソケット 3TSF-3/8(ロック付)	1					○	A
2	B200202	(SZ) 黄銅凸凹アダプター3/8 廃番	1				旧タイプ	-	F
3	B163002	(SZ) 三方片ユニオン3/8U×3/8(1/8)	1				旧タイプ	-	F
3a	F160339	(SZ) 黄銅凸凹三方アダプター 3/8(L75)	1				2・3一体ジョイント	-	F
4	B203101	黄銅L型ホースジョイント 1/8×7(タケノ)	1				旧:チューブフィッティングエルボφ10×1/8	○	A
5	F381718Z	(MSZ) アンロータースター	1					-	F
6	B161503	高圧90° アダプター3/8	1					○	A
7	TC0215005000F	(MSZ) アンローター - MV540	1				旧型	-	F
7a	TC4072000043F	(MS@) アンローター - VR54	1				新型	○	B
8	B161303	高圧凸凹アダプター3/8	1					○	A
9	B330601	中間ホース 9H×350L	1					○	A
10	B161526	(X) 高圧90° アダプター1/4×G3/8	1					○	E
11	B160702	高圧凸凹エルボ 1/4	1					○	A
12	B330301	(SX) 中間ホース 6P×300L	1					○	E
13	B160354	高圧凸凹ニップル 3/8×1/2	1					○	A
14	F160330	(SZ) サクションアダプター 1/2(網付用) 中止	1					-	F
15	B290503	(SX) 圧力計 DGT φ60×25MPa(1/4ケラネジフランジ)	1					○	E
16	B160302	高圧凸凹ニップル 1/4	1					○	A
17	B161702	高圧90° 凸凹アダプター1/4	1					○	A
18	B161502	高圧90° アダプター1/4	1					○	A
19	B160302	高圧凸凹ニップル 1/4	1					○	A
20	B162102	高圧チース 1/4	1					○	A
21	B160502	高圧エルボ 1/4	1					○	A
22	iNWW0907S0	(SZ) ホップ WW907L 廃番	1					-	F
23	F351900	自動エア抜き弁セット	1					○	A
24	1384A06030	(MI) 低圧耐油ホースφ6×30cm	1				旧型:ウレタンチューブ	○	A

1 2 1 2 G S B

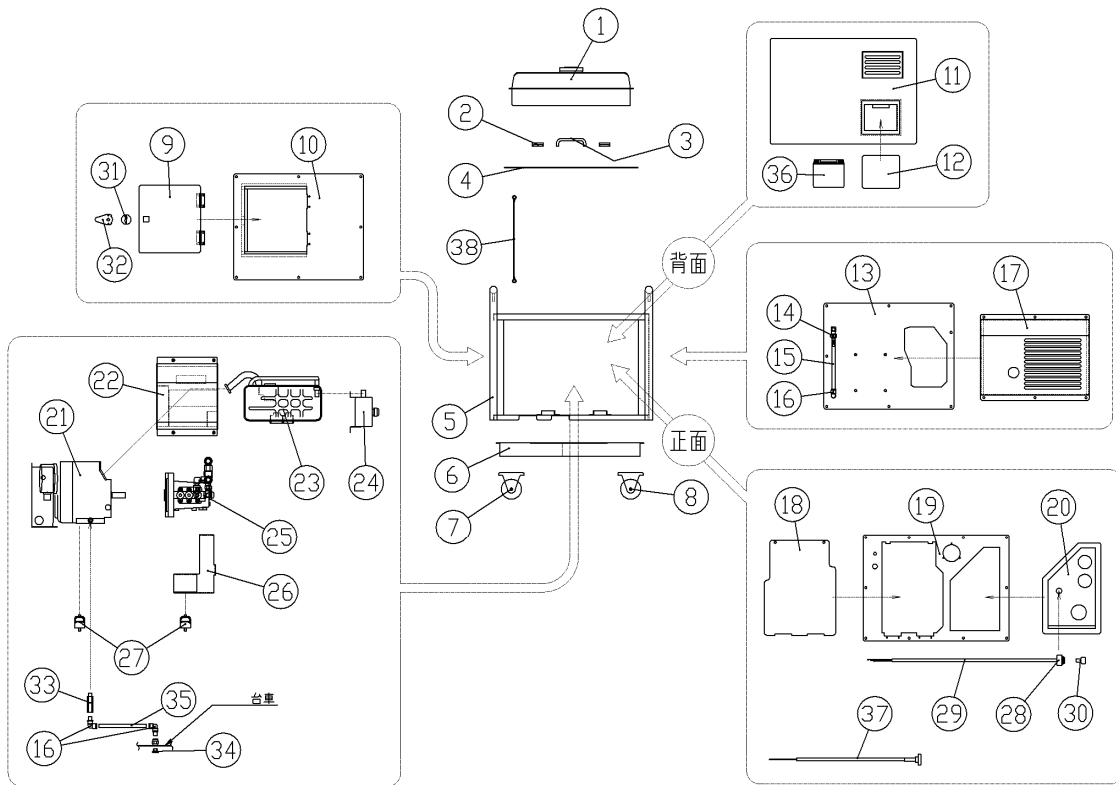

図番	コード	品名	数量	キット内容	キット	LOT	備考	価格表	納期
ASSY	-	-	-	-	-	-	-	-	-
1	-	-	1	-	-	-	-	-	-
2	-	-	2	-	-	-	-	-	-
3	-	-	1	-	-	-	-	-	-
4	-	-	1	-	-	-	-	-	-
5	-	-	1	-	-	-	-	-	-
6	-	-	1	-	-	-	-	-	-
7-R	-	-	1	-	-	-	-	-	-
7-L	-	-	1	-	-	-	-	-	-
8	B150351	(SX) 固定キャスター WK-100RB	2	-	-	-	-	○	E
9	-	-	1	-	-	-	-	-	-
10	-	-	1	-	-	-	-	-	-
11	-	-	1	-	-	-	-	-	-
12	-	-	1	-	-	-	-	-	-
13	-	-	1	-	-	-	-	-	-
14	B200701	黄銅タテコナット1/4×9 HJ022	1	-	-	-	-	○	A
15	-	-	1	-	-	-	-	-	-
16	B220512	(SZ) チューブフィットینگ φ6×1/4M (SLV)	3	-	-	-	-	-	F
17	-	-	1	-	-	-	-	-	-
18	-	-	1	-	-	-	-	-	-
19	-	-	1	-	-	-	-	-	-
20	-	-	1	-	-	-	-	-	-
21	B010710	(SZ) ヤマハエンジン MZ175R 廃番	1	-	-	-	-	-	F
22	-	-	1	-	-	-	-	-	-
23	-	-	1	-	-	-	-	-	-
24	-	-	1	-	-	-	-	-	-
25	-	-	1	-	-	-	-	-	-
26	-	-	1	-	-	-	-	-	-
27	-	-	4	-	-	-	-	-	-
28	-	-	1	-	-	-	-	-	-
29	-	-	1	-	-	-	-	-	-
30	-	-	1	-	-	-	-	-	-
31	B390113	(SZ) S型ハンドル A-88	1	-	-	-	-	-	F
32	B390173	(SX) 止め金 AC-25-D	1	-	-	-	-	○	E
33	-	-	1	-	-	-	-	-	-
34	-	-	1	-	-	-	-	-	-
35	-	-	1	-	-	-	-	-	-
36	B090932	(SZ) バッテリー MB18L-A	1	-	-	-	-	-	F

1 2 1 2 G S B ポンプ周り

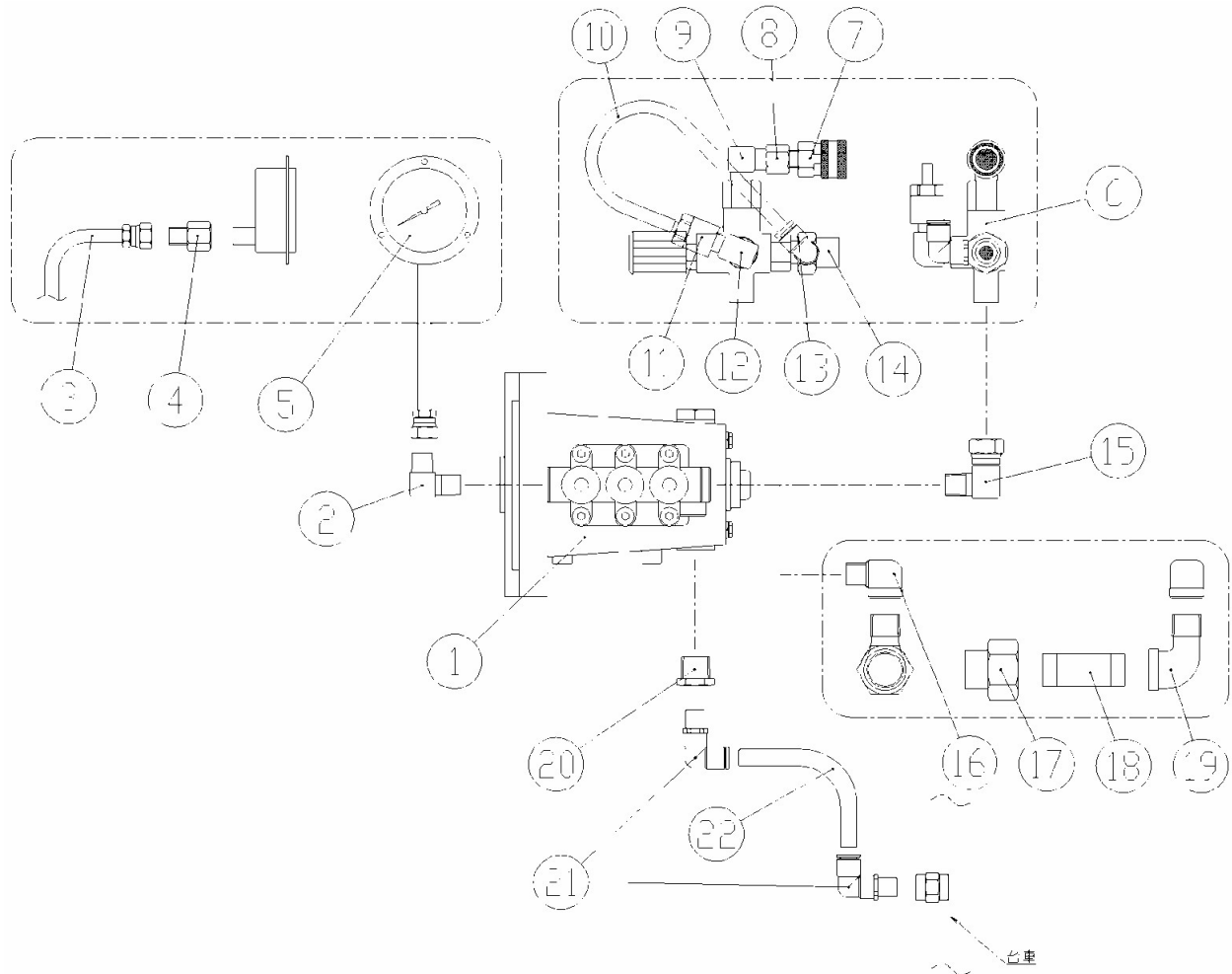

図番	コード	品名	数量	キット内容	キット	LOT	備考	価格表	納期
ASSY		-						-	-
1		-	1					-	-
2	B160551	高圧エルブ [®] 1/4×3/8	1					○	A
3		-	1					-	-
4	B161302	高圧凸凹アダプター-1/4	1					○	A
5	B290503	(SX)圧力計 DGT φ60×25MPa(1/4ケラネジフランジ)	1					○	E
6		-	1				廃番	-	-
7	B232111	高圧SUSカプソケット 3TSF-3/8(ロック付)	1					○	A
8	B160303	高圧凸凹ニップル3/8	1					○	A
9	B160503	高圧エルブ [®] 3/8	1					○	A
10	F351905	(SZ)ウレタンチューブ [®] /自動エア抜き弁 廃番	1					-	F
11	F351900	自動エア抜き弁セット	1					○	A
12	B160702	高圧凸凹エルブ [®] 1/4	1					○	A
13	B203101	黄銅L型ホースジョイント 1/8×7(タケノ)	1				旧:チューブフィッティング [®] エルブ [®] φ10×1/8	○	A
14		-	1					-	-
15	B162902	高圧90°片ユニオン3/8	1					○	A
16		-	1					-	-
17	F160321	(SZ)サクシオンアダプター G3/4×1/2(網付用)	1					-	F
18	B180324	(SZ)ロングニップル1/2×80L	1					-	F
19	B180502	ストリートエルブ [®] 1/2	1					○	A
20	B162305	高圧フッソ [®] 1/2×1/4	1					○	A
21	B220512	(SZ)チューブフィッティング [®] φ6×1/4M(SLV)	1					-	F
22		-	1					-	-

1513GB 本体

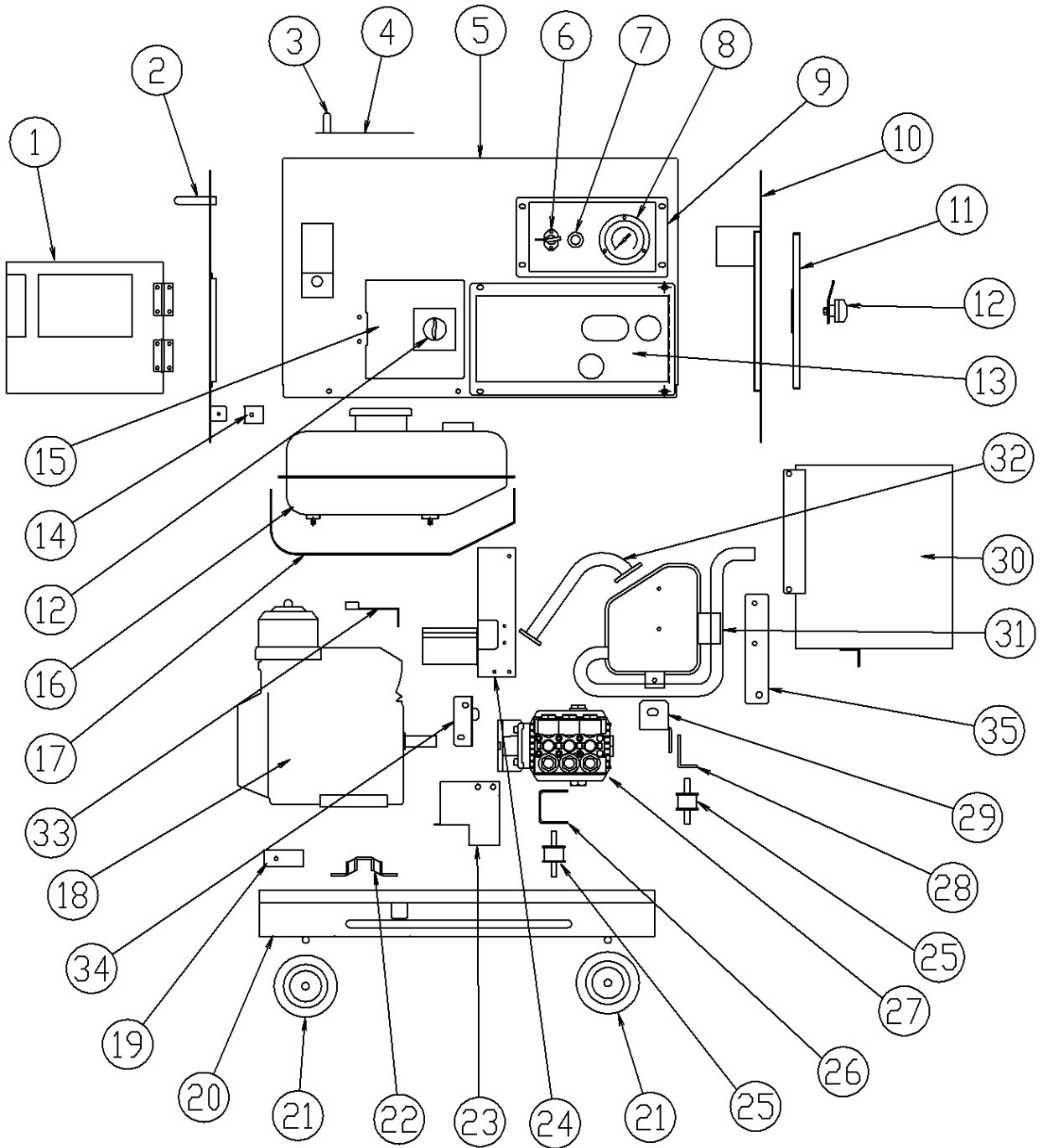

1513GB 本体

図番	コード	品名	数量	キット内容	キット	LOT	備考	価格表	納期
ASSY		-						-	-
1	F382918	(SZ)1513GB エンジン扉	1					-	F
2	F382915C	(MSZ)左側カバー	1					-	F
3	B390202	(SX)プラスチック取手(クロ) AP-2	1					○	E
4	F382921	(MSZ)エアエレメント確認扉	1					-	F
5	F382909	(SX)1513GB メインカバー	1					○	E
6	コ0660000361	(SZ)品名不明	1				EH172用	-	F
7	B091103	チョークワイヤ-CP 800×880	1					○	A
8	B290503	(SX)圧力計 DGT φ60×25MPa(1/4ケネジフランジ)	1					○	E
9	F382922B	(MSZ)操作パネル	1					-	F
10	F382914C	(MSZ)右側カバー	1					-	F
11	F382920	(SZ)1513GB ホップ扉	1					-	F
12	B390113	(SZ)S型ハンドル A-88	2					-	F
12a	B390173	(SX)止め金 AC-25-D	2					○	E
13	F382923C	(MSZ)ホップパネル	1					-	F
14	F382916B	(SZ)1513GB 空気BOX-A	1					-	F
15	F382919	(SX)オイル確認扉 (1513GB)	1					○	E
16	17510ZB6010	(MSZ)燃料タンク	1				ホンダパーツ	-	F
16a	17670ZB6000	(MSZ)給油口フィルター	1				ホンダパーツ	-	F
16b	17620899013	-	1				ホンダパーツ	-	-
16c	17505898023	-	1				ホンダパーツ	-	-
17	F382925B	(MSZ)燃料タンクカバー	1					-	F
18	B010331	(SZ)ホンダエンジン GX200-QXF1	1					-	F
19	F382917C	(MSZ)空気BOX-B	1					-	F
20	F382913D	(MSZ)台車	1					-	F
21	B140112	(SZ)車輪 VS100	4					-	F
22	B155001	(SZ@)鞍形防振ゴム	2					-	E
23	F382903C	(SZ)1513GB エンジンフード B Assy 下側	1					-	F
24	F382902B	(SZ)1513GB エンジンフード A Assy 上側	1					-	F
25		-	2					-	-
26	F382919	(SX)オイル確認扉 (1513GB)	1					○	E
27	B060111	(MSZ)ホップ TT1511C	1					-	F
28	F382929	(SX)マフラーステー-B(1513GB)	1					○	E
29	F382928	(SX)マフラーステー-A(1513GB)	1					○	E
30	F382901C	(SZ)1513GB マフラーフード E	1					-	F
31	18310ZB6C01	(MSZ)マフラー	1				ホンダパーツ	-	F
32	18330ZB6000	(MSZ)エキゾーストパイプ	1				ホンダパーツ	-	F
33	F382906B	(SZ)1513GB カバーナステー	1					-	F
34	F382905D	(SX)1513GB エンジンフード D 横側	1					○	E
35	F382930	(SX)マフラーステー-C(1513GB)	1					○	E

1513GB ポンプ周り

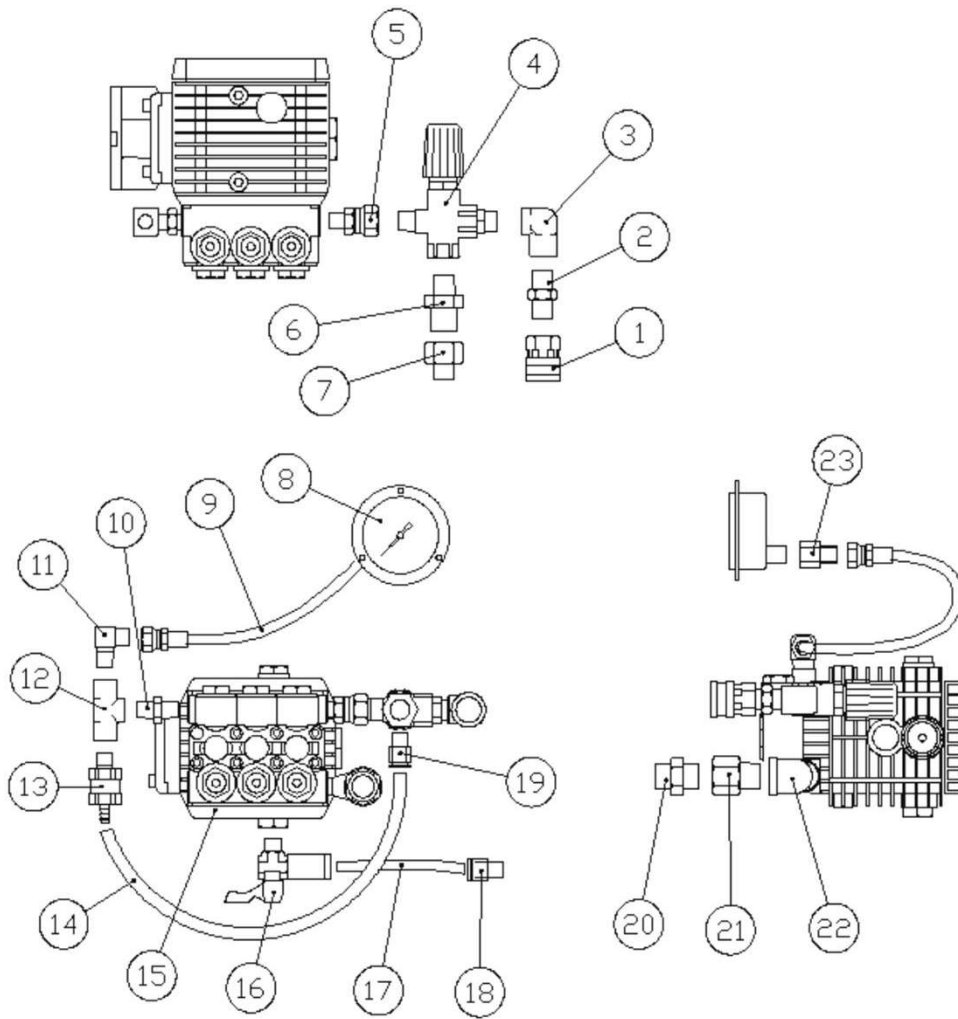

図番	コード	品名	数量	キット内容	キット	LOT	備考	価格表	納期
ASSY		-						-	-
1	B232111	高圧SUSカフ ラOCKET 3TSF-3/8(ロック付)	1					○	A
2	B160103	高圧ニップル3/8	1					○	A
3	B160903	高圧両メスエルボ 3/8	1					○	A
4	B070302	(MSZ) アンローター-MV540F	1					-	F
5	B162733	(SX@) 高圧片ユニオンU3/8×1/4	1					○	D
6	F160334	(SZ) 黄銅三方アダプター G1/2×3/8×1/8F	1					-	F
7	B200202	(SZ) 黄銅凸凹アダプター-3/8 廃番	1					-	F
8	B290503	(SX) 圧力計 DGT φ60×25MPa(1/4ナネジフランジ)	1					○	E
9	B330301	(SX) 中間ホース 6P×300L	1					○	E
10	B160102	高圧ニップル1/4	1					○	A
11	B161502	高圧90° アダプター-1/4	1					○	A
12	B162102	高圧チース 1/4	1					○	A
13	F351900	自動エア抜き弁セット	1					○	A
14	F351905	(SZ) ウレタンチューブ / 自動エア抜き弁 廃番	0.4			40cm		-	F
15	B060111	(MSZ) ポンプ TT1511C	1					-	F
16	B270703	(SZ) エスボール BC3210 エルボ 1/4×φ10	1			旧:VA-E10-M1/4		-	F
17	1376P	(MSZ) サンバイントチューブ P-7 (m)	0.15			15cm		-	F
18	B220502	(MSZ) チューブフィッティング φ10×1/4	1					-	F
19	B203101	黄銅L型ホースジョイント 1/8×7(タケノ)	1			旧:チューブフィッティングエルボφ10×1/8		○	A
20	F160330	(SZ) サクションアダプター 1/2(網付用) 中止	1					-	F
21	B160304	高圧凸凹ニップル1/2	1					○	A
22	B180533	(S) ストリートエルボ 1/2×3/8M	1					○	C
23	B161302	高圧凸凹アダプター-1/4	1					○	-

160GB/GB160/GB1513 本体

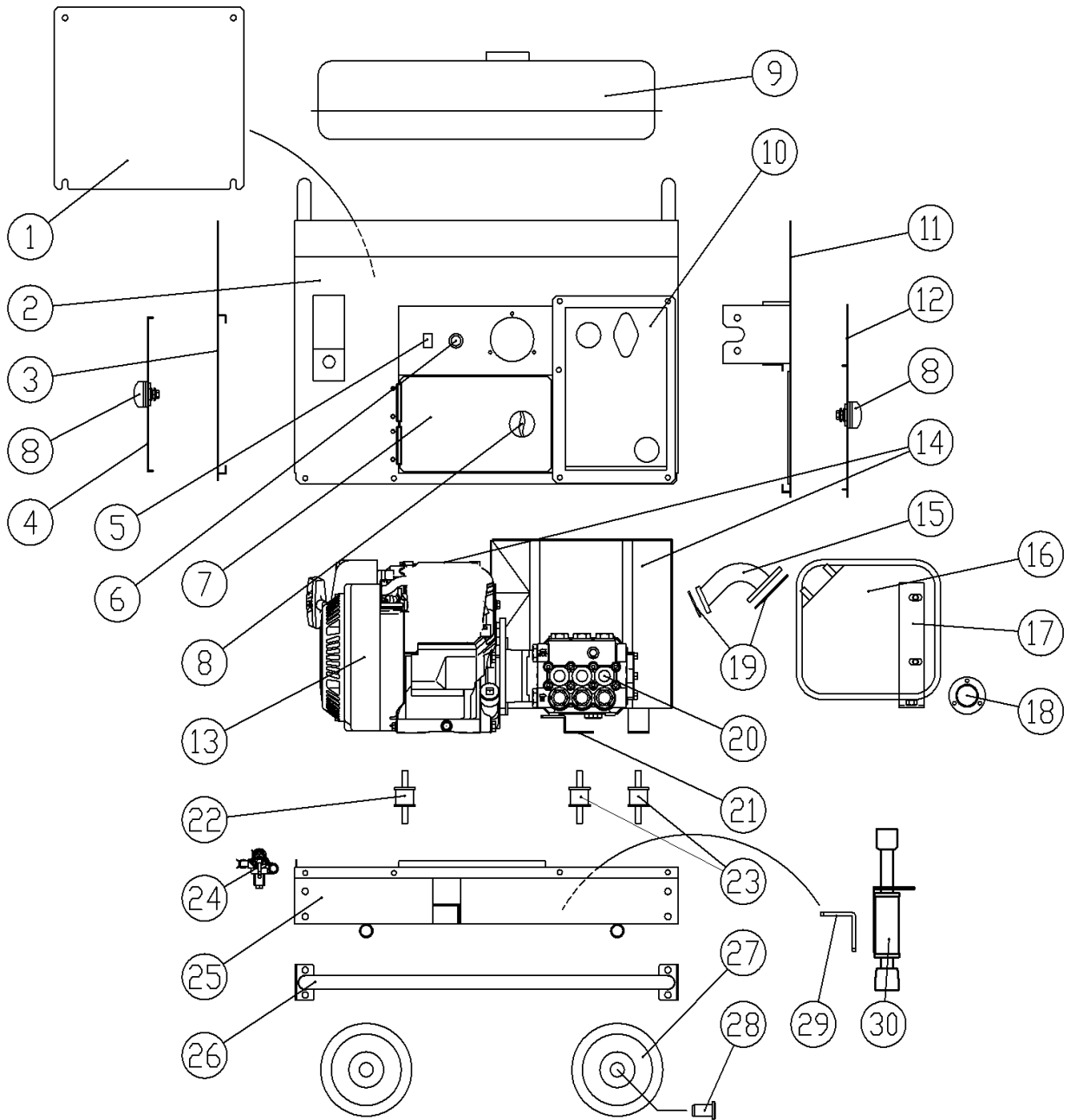

160GB/GB160/GB1513 本体

図番	コード	品名	数量	キット内容	キット	LOT	備考	価格表	納期
1	F381809	(SZ)メンテナンス扉-後	1					-	F
1a	BBWB06010Z	蝶ボルト M6×10	4					○	A
2	F381802A	(SX)カバー-	1				GM182	○	E
2a	F381802B	(SX)カバー-	1				GB180	○	E
2b	F381831	(SX)スイッチパネル	1				GB180	○	E
3	F381804A	(SZ)サイドカバー-L	1					-	F
4	F381808	(SZ)メンテナンス扉左	1					-	F
5	≒KE80021AA	(S)ストップスイッチ	1				三菱	○	C
6	B091101	チョークワイヤ-CP 540×640	1					○	A
7	F381806	(SX)メンテナンス扉前	3					○	E
8	B370502	THA-227 X型ハンドル	3					○	A
8a	B390172	止め金 AC-25-8	3				裏面引掛プレート	○	A
9	≒KF04046EA	(S)フューエルタンクアセンブリ	1				三菱 9a~9c含む	○	C
9a	≒KF05010CA	(S)タンクキャップアセンブリ	1				三菱	○	C
9b	≒KF40003BA	(S)フューエルフィルタ	1				三菱	○	C
9c	≒KF90080CA	(SX@)オイルゲージ	1				三菱	○	D
9d	F381800G01	(MSX)給油口用ゴムシート(2枚1組)	1					○	E
9e	F381800G02	(MS)ゲージ用ゴムシート	1					○	B
10	F381805A	(SZ)ポンプカバー(GB160)	1					-	F
11	F381803B	(SZ)サイドカバー-R	1					-	F
12	F381807A	(SX)メンテナンス扉右	1					○	E
13	B010531	(SZ)三菱エンジン GM182LN-16J(防,セル無,オイルS)	1				160GB	-	F
13a	B010623	(MSZ)三菱エンジン GB180LN-168	1				GB160, GB160a, GB1513, GB1513a	-	F
13b	B010635A	(X)三菱エンジン GB181LN-168	1				GB160b, GB1513b	○	E
14	—	-	(1)				GM182	-	-
14a	F381816	(SX)エンジンカバー-A	1				GM182	○	E
14b	F381817	(SX)エンジンカバー-B	1				GM182	○	E
14c	F381818	(SX)エンジンカバー-C	1				GM182	○	E
14d	F181819	(MSZ)エンジンカバー-D	1				GM182	-	F
14e	F381821	(SX)エンジンカバー-E	1				GM182	○	E
14-2	—	-	(1)				GB180	-	-
14a-2	F381824	(MSZ)エンジンカバー-A2	1				GB180	-	F
14b-2	F381825	(SZ)エンジンカバー-B2	1				GB180	-	F
14c-2	F381826	(MSZ)エンジンカバー-C2	1				GB180	-	F
14d-2	F381827	(SZ)エンジンカバー-D2	1				GB180	-	F
14e-2	F381828	(MSZ)エンジンカバー-E2	1				GB180	-	F
14f	F381814	(SX)マフラーカバー-A	1					○	E
14g	F381815	(SZ)マフラーカバー-B 廃番2022/1/31	1					-	F
15	≒KM3017AA	(MSZ)エキゾーストパイプ	1				三菱	-	F
16	≒KM17023AA	(S)マフラー	1				三菱	○	C
17	F381812	(SX)マフラーステー(GB160)	1					○	E
18	F381820A	(SX)排気カイト(GB1513)	1					○	E
19	≒KM70031AB	(S)マフラーカスケット	2				三菱	○	C
20	CM6301200200	(SZ)ポンプ LWS3022G(ミツビシフランジ)	1				B060704	-	F
	CM6301120600	(SZ)ポンプ LWS3525G(ミツビシフランジ,ゲージ付)	1					-	F
21	F381810	(SX)ポンプヘッド(GB1513)	1					○	E
22	B155011	丸形防振ゴム φ30×26H(15-30)	2					○	A
23	B155012	丸形防振ゴム φ30×26H(15-15)	2					○	A
24	≒KF31040AA	(S)フューエルコック	1				三菱	○	C
25	F381801A	(SX)台車	1					○	E
26	F381811	(SX)アンダーケリフ	1~2					○	E
26a	F381823	(S)アンダーケリフS	(1)				ストップ付台車用	○	C
27	B140113	車輪 VS130	4					○	A
28	F160120A	(SX@)車輪止めリベット 大	4					○	D
29	F381822	(SX)ストップステー(GB1513)	(1)					○	E
30	B140000	フリロック 900A	(1)					○	A

160GB/GB160/GB1513 配管

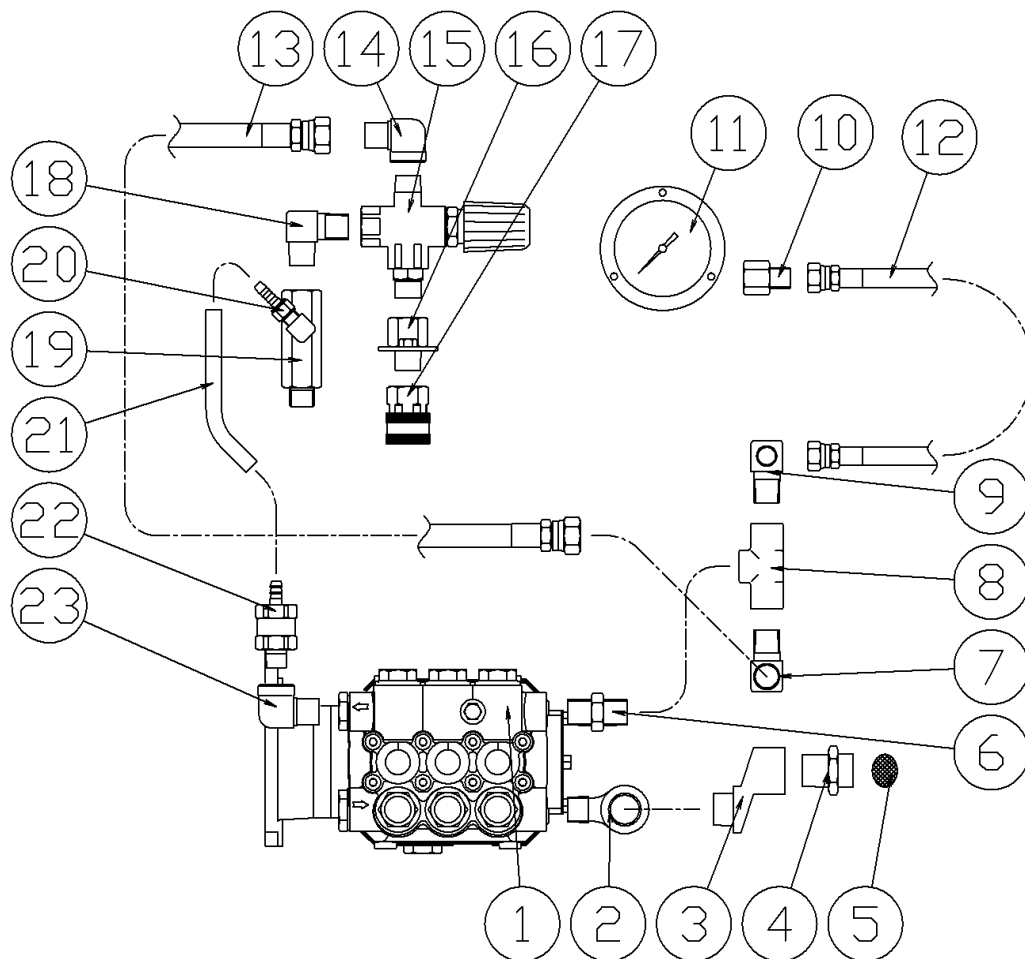

図番	コード	品名	数量	キット内容	キット	LOT	備考	価格表	納期
1	CM6301200400	(SZ)ホソフ LWS3022G (ミレシシランジ, ゲージ付)	1				B060704	-	F
	CM6301120600	(SZ)ホソフ LWS3525G (ミレシシランジ, ゲージ付)	1					-	F
2	B180502	ストリートエルホ 1/2	1					○	A
3	B202101	(X) 偏芯ガールホ 1/2 × 25	1					○	E
4	KRF160348	サクションアダプター 1/2 (網付用)	1				F160330	○	A
5	2902K	吸水口フィルター #25 × φ15.5 (1/2用)	1					○	A
6	B160103	高圧ニツプル 3/8	1					○	A
7	B161503	高圧90° アダプター 3/8	1					○	A
8	B162103	高圧チース 3/8	1					○	A
9	B161523	高圧90° アダプター 3/8 × G1/4	1					○	A
10	B161302	高圧凸凹アダプター 1/4	1					○	A
11	B290505	圧力計 DGT φ60 × 40MPa (1/4ウレシフランジ)	1				GM182	○	A
11a	B296356	圧力計 φ50 × 30MPa (1/4BACK, ステ付) SUSケース	1				GB180	○	A
12	B330302	中間ホース 6P × 350L	1					○	A
13	B330600	中間ホース 9H × 300L	1					○	A
14	B161703	高圧90° 凸凹アダプター 3/8	1					○	A
15	B070301	(MSZ) アンローター - MV540	1				廃番	-	F
15a	TC4072000043F	(MS@) アンローター - VR54	1				MV540互換品	○	B
16	F381718	(S) アンローター - ステ	1					○	C
17	B232111	高圧SUSカプラケット 3TSF-3/8 (ロック付)	1					○	A
18	B160503	高圧エルホ 3/8	1					○	A
19	KRF160339	黄銅凸凹三方アダプター 3/8 (L75)	1				旧型: 三方エニホ+黄銅凸凹アダプター	○	A
20	B203101	黄銅L型ホースジョイント 1/8 × 7 (タケノ)	1				旧型: チューブフィッティングエルホ φ10 × 1/8	○	A
20a	B450101	ホースバンド (φ6~15)	2					○	A
21	1384A06030	(MI) 低圧耐油ホース φ6 × 30cm	1				旧型: ウレタンチューブ	○	A
22	F351900	自動エア抜き弁セット	1					○	A
23	B160753	高圧凸凹エルホ 3/8 × 1/4F	1					○	A

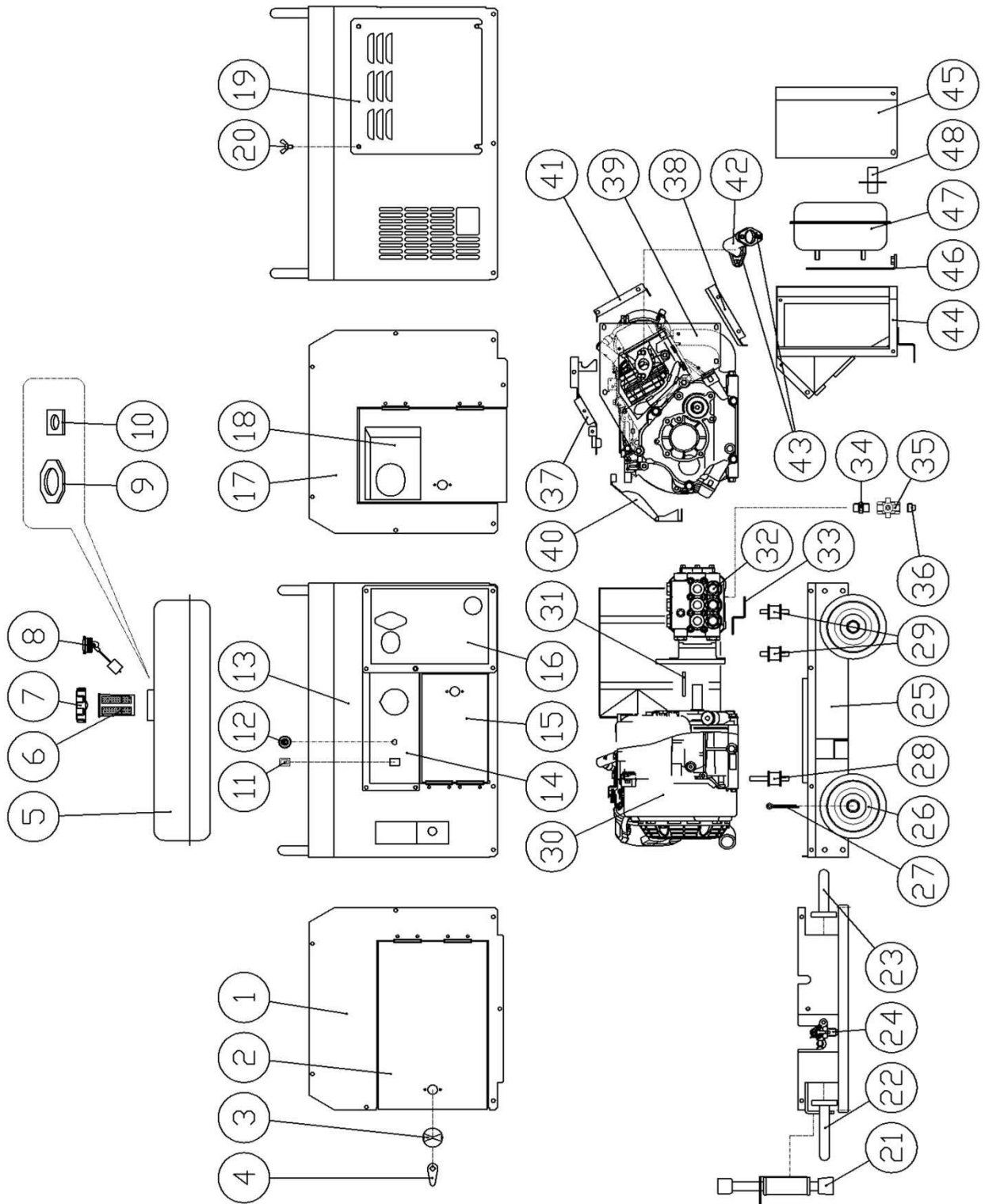

GB160c, GB1513c 本体

図番	コード	品名	数量	キット内容	キット	LOT	備考	価格表	納期
ASSY	2566UC00	洗浄機 GB160c(本体)						○	A
ASSY	2566SC00	洗浄機 GB1513c(本体)						○	A
1	F381804A-2SET01	(MSX) サイドカバー-L(スポンジ付)	1					○	E
2	F381808-2SET01	(MSX) メンテナンス扉-左(スポンジ付)	1					○	E
3	B370502	THA-227 X型ハンドル	3					○	A
4	B390172	止め金 AC-25-8	3					○	A
5	≒KF04046EA	(S) フューエルタンク アセンブリ	1				三菱 6~8含む	○	C
6	≒KF40003BA	(S) フューエルフィルタ	1				三菱	○	C
7	≒KF05010CA	(S) タンクキャップ アセンブリ	1				三菱	○	C
8	≒KF90080CA	(SX@) オイルゲージ	1				三菱	○	D
9	F381800G01	(MSX) 給油口用ゴムシート(2枚1組)	2					○	E
10	F381800G02	(MS) ゲージ用ゴムシート	1					○	B
11	≒KE80021AA	(S) ストップスイッチ	1				三菱	○	C
12	B091101	チョークワイヤ-CP 540×640	1					○	A
13	F381802B-2SET01	(MSX) カバー(スポンジ付)	1					○	E
14	F381831-2	(SZ) スイッチパネル	1					-	F
15	F381806-2SET01	(MSX) メンテナンス扉-前(スポンジ付)	3					○	E
16	F381805A-3SET01	(MSX) ホップパネル(スポンジ付)(GB160)	1					○	E
17	F381803B-2SET01	(MSX) サイドカバー-R(スポンジ付)	1					○	E
18	F381807A-1SET01	(MSX) メンテナンス扉-右(スポンジ付)	1					○	E
19	F521802SET01	(MSX) メンテナンス扉-後(スポンジ付)	1					○	E
20	BBWB06010Z	蝶ネルト M6×10	4					○	A
21	B140000	フリロック 900A	1					○	A
22	F381823	(S) アンダーグリップ S	1					○	C
23	F381811-1	(SZ) アンダーグリップ	1					-	F
24	≒KF31040AA	(S) フューエルコック	1				三菱	○	C
25	F381801A-8	(SX) 台車(GB1513)	1					○	E
26	B140113	車輪 VS130	4					○	A
27	BBSP3530Z	割ヒン 3.5×30Z	4					○	A
28	B155011	丸形防振ゴム φ30×26H(15-30)	2					○	A
29	B155012	丸形防振ゴム φ30×26H(15-15)	2					○	A
30	B010635A	(X) 三菱エンジン GB181LN-168	1					○	E
31	F160206	キー 5×5×48 焼入	1					○	A
32	CM6301200200	(SZ) ホップ LWS3022G(ミツビシフランジ)	1					-	F
32a	CM6301120600	(SZ) ホップ LWS3525G(ミツビシフランジ, ゲージ付)	1					-	F
33	F381810	(SX) ホップベース(GB1513)	1					○	E
34	KRF160337	黄銅アダプター 3/8	1					○	A
35	B270203	黄銅両スネールバルブ 3/8(蝶形ハンドル)(OKD)	1					○	A
36	B195953	(SX) SUS中圧四角埋栓3/8	1					○	E
37	F381824-3SET01	(MSX) エンジンカバー-A2(スポンジ付)	1					○	E
38	F381825-2SET01	(MSX) エンジンカバー-B2(スポンジ付)	1					○	E
39	F381826ASET01	(MSX) エンジンカバー-C2(スポンジ付)	1					○	E
40	F381827SET01	(MSX) エンジンカバー-D2(スポンジ付)	1					○	E
41	F381828-3SET01	(MSX) エンジンカバー-E2(スポンジ付)	1					○	E
42	≒KM30017AA	(S) エキゾーストパイプ	1				三菱	○	C
43	≒KM70031AB	(S) マフラーカスケット	2				三菱	○	C
44	F381814-1SET01	(MSX) マフラーカバー-A(スポンジ・グラスマット付)	1					○	E
45	F381815-2SET01	(MSX) マフラーカバー-2(スポンジ・グラスマット付)	1					○	E
46	F381812-1	(SZ) マフラーステー	1					-	F
47	≒KM17023AA	(S) マフラー	1				三菱	○	C
48	F381820A	(SX) 排気ガイド(GB1513)	1					○	E

GB160c, GB1513c 配管

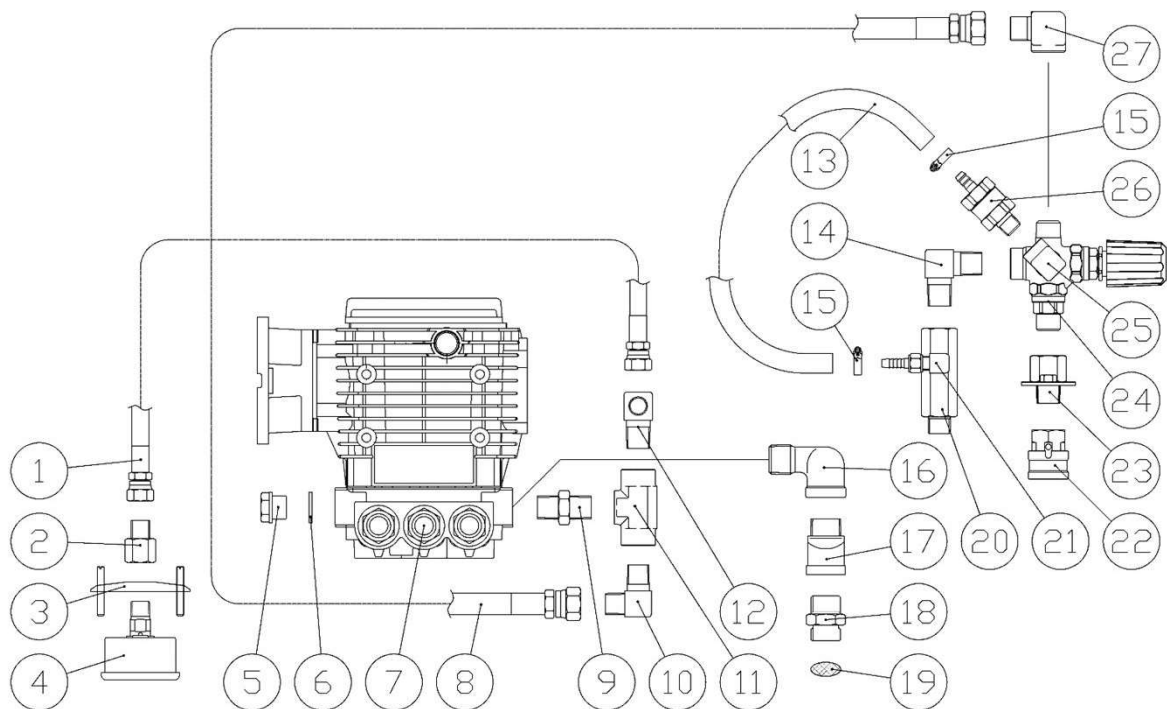

図番	コード	品名	数量	キット内容	キット	LOT	備考	価格表	納期
ASSY	2566UC00	洗浄機 GB160c(本体)						○	A
ASSY	2566SC00	洗浄機 GB1513c(本体)						○	A
1	B330302	中間ホース 6P×350L	1					○	A
2	B161302	高圧凸凹アダプター-1/4	1					○	A
3	B296359S	(SX@) ステー(圧力計BACK用) WIKA φ50用	1					○	D
4	B296336	圧力計φ50×30MPa(1/4BACK) SUSケース	1					○	A
4a	B296356	圧力計φ50×30MPa(1/4BACK, ステー付) SUSケース	2				No. 3含む	○	A
5	BBHP03C	黄銅六角埋栓G3/8M	1					○	A
6	BBPWC03	銅ワッシャー-3/8	1					○	A
7	CM6301320100	ホース LWS3022G ロングシャフト	1				GB160c	○	A
7a	CM6301300100	ホース LWS3525G ロングシャフト	1				GB1513c	○	A
8	B330600	中間ホース 9H×300L	1					○	A
9	B160103	高圧ニップル3/8	1					○	A
10	B161503	高圧90°アダプター-3/8	1					○	A
11	B162103	高圧チース 3/8	1					○	A
12	B161523	高圧90°アダプター-3/8×G1/4	1					○	A
13	1384A06025	(MI) 低圧耐油ホースφ6×25cm	1					○	A
14	B160503	高圧エルボ 3/8	1					○	A
15	B450101	ホースバンド(φ6~15)	2					○	A
16	B180533	(S) ストリートエルボ 1/2×3/8M	1					○	C
17	B202101	(X) 偏芯ザルボ 1/2×25	1					○	E
18	KRF160348	サクションアダプター 1/2(網付用)	1					○	A
19	2902K	吸水口フィルター #25×φ15.5(1/2用)	1					○	A
20	KRF160339	黄銅凸凹三方アダプター 3/8(L75)	1					○	A
21	B203101	黄銅L型ホースジョイント 1/8×7(タケノコ)	1					○	A
22	B232111	高圧SUSカップラケット 3TSF-3/8(ロック付)	1					○	A
23	F381718	(S) アンローター-ステー	1					○	C
24	PA60190000F	(MSZ) アンローター- VB3	1					-	F
25	B160702	高圧凸凹エルボ 1/4	1					○	A
26	F351900	自動エア抜き弁セット	1					○	A
27	B161703	高圧90°凸凹アダプター-3/8	1					○	A

160GBD/GB160D本体

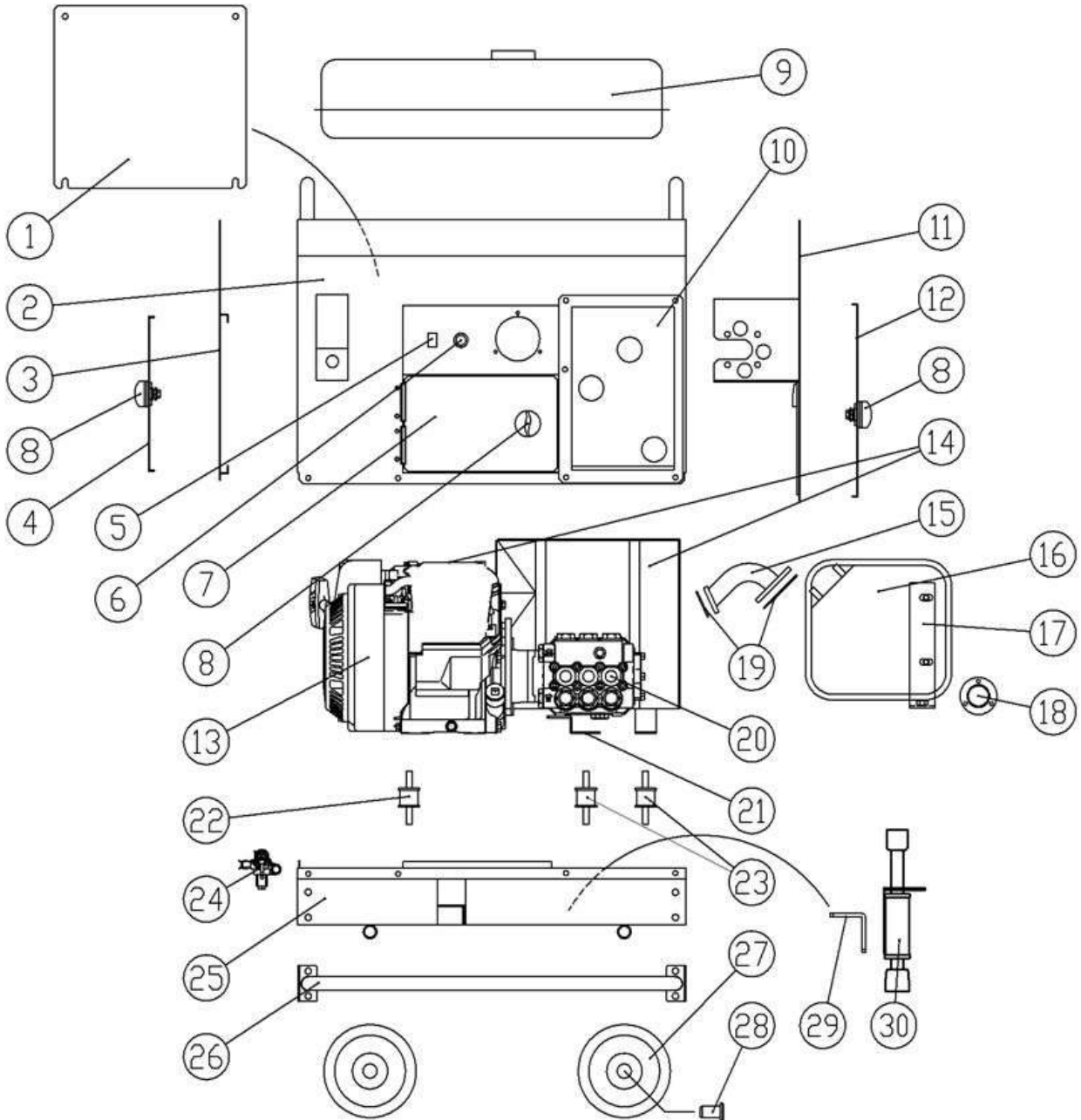

160GBD/GB160D本体

図番	コード	品名	数量	キット内容	キット	LOT	備考	価格表	納期
1	F381809	(SZ)メンテナンス扉-後	1					-	F
1a	BBWB06010Z	蝶ボルト M6×10	4					○	A
2	F381802A	(SX)カバー	1				GM182	○	E
2a	F381802B	(SX)カバー	1				GB180	○	E
2b	F381831	(SX)スイッチパネル	1				GB180	○	E
3	F381804A	(SZ)サイドカバー-L	1					-	F
4	F381808	(SZ)メンテナンス扉左	1					-	F
5	≧KE80021AA	(S)ストップスイッチ	1				三菱	○	C
6	B091101	チョークワイヤ-CP 540×640	1					○	A
7	F381806	(SX)メンテナンス扉前	3					○	E
8	B370502	THA-227 X型ハンドル	3					○	A
8a	B390172	止め金 AC-25-8	3				裏面引掛プレート	○	A
9	≧KF04046EA	(S)フューエルタンクアセンブリ	1				三菱	○	C
9a	≧KF05010CA	(S)タンクキャップアセンブリ	1				三菱	○	C
9b	≧KF40003BA	(S)フューエルフィルタ	1				三菱	○	C
9c	≧KF90080CA	(SX@)オイルゲージ	1				三菱	○	D
10	F382002A	(SX)160GBD ホップパネル	1				旧:F382002	○	E
11	F382001A	(SX)160GBD サイドカバー-R	1				旧:F382001	○	E
12	F382003A	(SX)160GBD メンテナンス扉右	1				旧:F382003	○	E
13	B010531	(SZ)三菱エンジン GM182LN-16J(防,セル無,オイルS)	1				160GB	-	F
13a	B010623	(MSZ)三菱エンジン GB180LN-168	1				GB160, GB160a, GB1513, GB1513a	-	F
13b	B010635A	(X)三菱エンジン GB181LN-168	1				GB160b, GB1513b	○	E
14	—	-	(1)				GM182	-	-
14a	F381816	(SX)エンジンカバー-A	1				GM182	○	E
14b	F381817	(SX)エンジンカバー-B	1				GM182	○	E
14c	F381818	(SX)エンジンカバー-C	1				GM182	○	E
14d	F181819	(MSZ)エンジンカバー-D	1				GM182	-	F
14e	F381821	(SX)エンジンカバー-E	1				GM182	○	E
14-2	—	-	(1)				GB180	-	-
14a-2	F381824	(MSZ)エンジンカバー-A2	1				GB180	-	F
14b-2	F381825	(SZ)エンジンカバー-B2	1				GB180	-	F
14c-2	F381826	(MSZ)エンジンカバー-C2	1				GB180	-	F
14d-2	F381827	(SZ)エンジンカバー-D2	1				GB180	-	F
14e-2	F381828	(MSZ)エンジンカバー-E2	1				GB180	-	F
14f	F381814	(SX)マフラーカバー-A	1				旧:F381814	○	E
14g	F381815	(SZ)マフラーカバー-B 廃番2022/1/31	1				旧:F381815	-	F
15	≧KM3017AA	(MSZ)エキゾーストパイプ	1				三菱	-	F
16	≧KM17023AA	(S)マフラー	1				三菱	○	C
17	F381812	(SX)マフラーステー(GB160)	1				旧:F381812	○	E
18	F381820A	(SX)排気カイト(GB1513)	1				旧:F381820	○	E
19	≧KM70031AB	(S)マフラーカスケット	2				三菱	○	C
20	CM6301200200	(SZ)ホップ LWS3022G(ミツビシフランジ)	1				B060704	-	F
	CM6301120600	(SZ)ホップ LWS3525G(ミツビシフランジ,ゲージ付)	1					-	F
21	F381810	(SX)ホップベース(GB1513)	1					○	E
22	B155011	丸形防振ゴム φ30×26H(15-30)	2					○	A
23	B155012	丸形防振ゴム φ30×26H(15-15)	2					○	A
24	≧KF31040AA	(S)フューエルコック	1				三菱	○	C
25	F381801A	(SX)台車	1					○	E
26	F381811	(SX)アンダーグリップ	1~2					○	E
26a	F381823	(S)アンダーグリップS	(1)				ストップ付台車用	○	C
27	B140113	車輪 VS130	4					○	A
28	F160120A	(SX@)車輪止めリベット 大	4					○	D
29	F381822	(SX)ストップステー(GB1513)	(1)					○	E
30	B140000	フリロック 900A	(1)					○	A

160GBD/GB160D配管

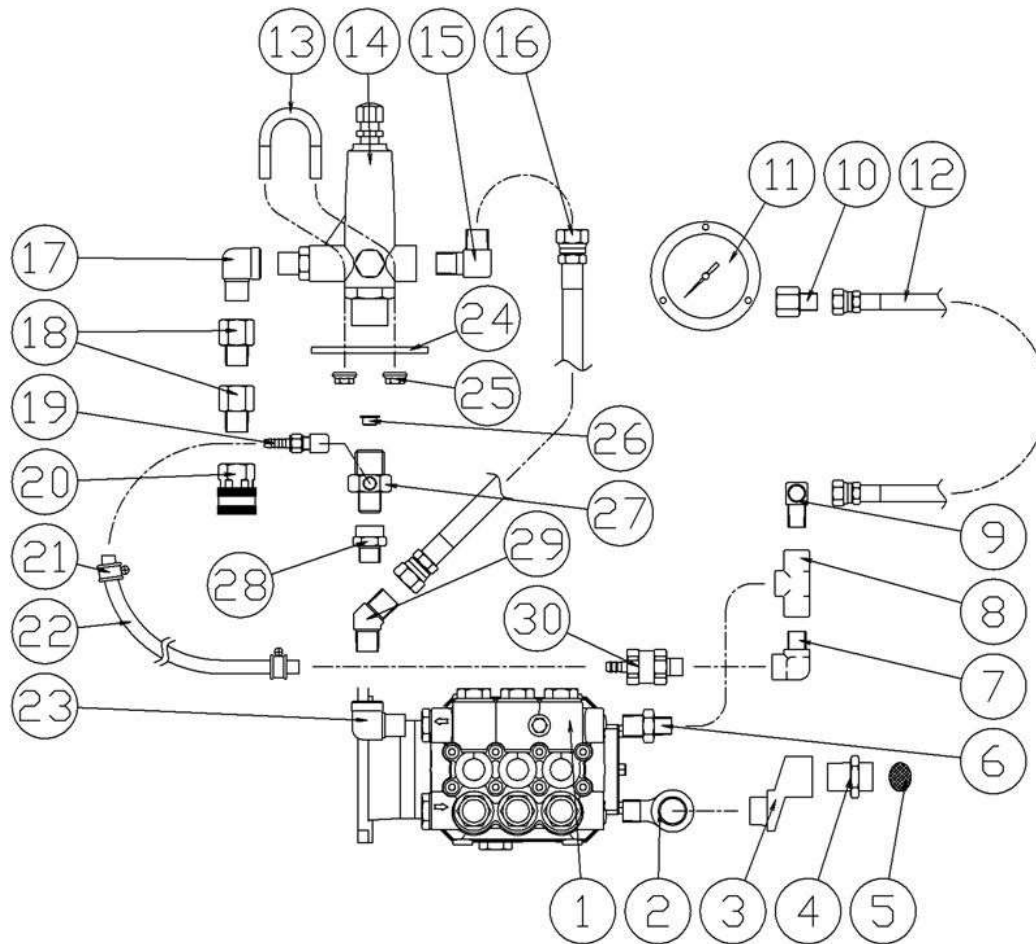

図番	コード	品名	数量	キット内容	キット	LOT	備考	価格表	納期
1	B060704	(MSZ)ポンプ LWS3022G(ミツビシフランジ)	1					-	F
2	B180533	(S)ストリートエルブ 1/2×3/8M	1					○	C
3	B202101	(X)偏芯サルベ 1/2×25	1					○	E
4	F160330	(SZ)サクションアダプター 1/2(網付用) 中止	1					-	F
5	2902K	吸水口フィルター #25×φ15.5(1/2用)	1					○	A
6	B160153	高圧ニップル1/4×3/8	1					○	A
7	B160702	高圧凸凹エルブ 1/4	1					○	A
8	B162102	高圧チース 1/4	1					○	A
9	B161502	高圧90°アダプター-1/4	1					○	A
10	B161302	高圧凸凹アダプター-1/4	1					○	A
11	B290505	圧力計 DGT φ60×40MPa(1/4ケラネジフランジ)	1					○	A
11a	B296356	圧力計φ50×30MPa(1/4BACK, ステ付) SUSケース	1					○	A
12	B330301	(SX)中間ホース 6P×300L	1					○	E
13	BBUB0820Z	(SX)ホルルト M8×20AZ	2					○	E
14	B071116F	(MSZ)アンローター-K5.0F	1					-	F
15	B161503	高圧90°アダプター-3/8	1					○	A
16	B330702	(SX@)中間ホース 9P×350L	1					○	D
17	B160703	高圧凸凹エルブ 3/8	1					○	A
18	B160303	高圧凸凹ニップル3/8	2					○	A
19	B203101	黄銅L型ホースジョイント 1/8×7(タケノ)	1				旧型：チューブフィッティングエルブφ10×1/8	○	A
20	B232111	高圧SUSカプラソケット 3TSF-3/8(ロック付)	1					○	A
21	B450101	ホースバンド(φ6~15)	2				旧型：数1ヶ	○	A
22	1384A06030	(MI)低圧耐油ホースφ6×30cm	1				旧型：ウレタンホースφ10×25cm	○	A
23	B160703	高圧凸凹エルブ 3/8	1					○	A
24	F382004	(MSZ)アンローター-ステ-	1					-	F
25	BBFN08Z	フランジナット M8	4					○	A
26	F160352	(SX@)オリフィス3(160GBD)	1					○	D
27	F160334	(SZ)黄銅三方アダプター G1/2×3/8×1/8F	1					-	F
28	F160331	黄銅凸凹アダプター-3/8	1					○	A
29	B161902	高圧45°アダプター-3/8	1					○	A
30	F351900	自動エア抜き弁セット	1					○	A

※19, 21, 22はセットで新旧の互換があります。

GBX1513/GBX1513a, b 配管

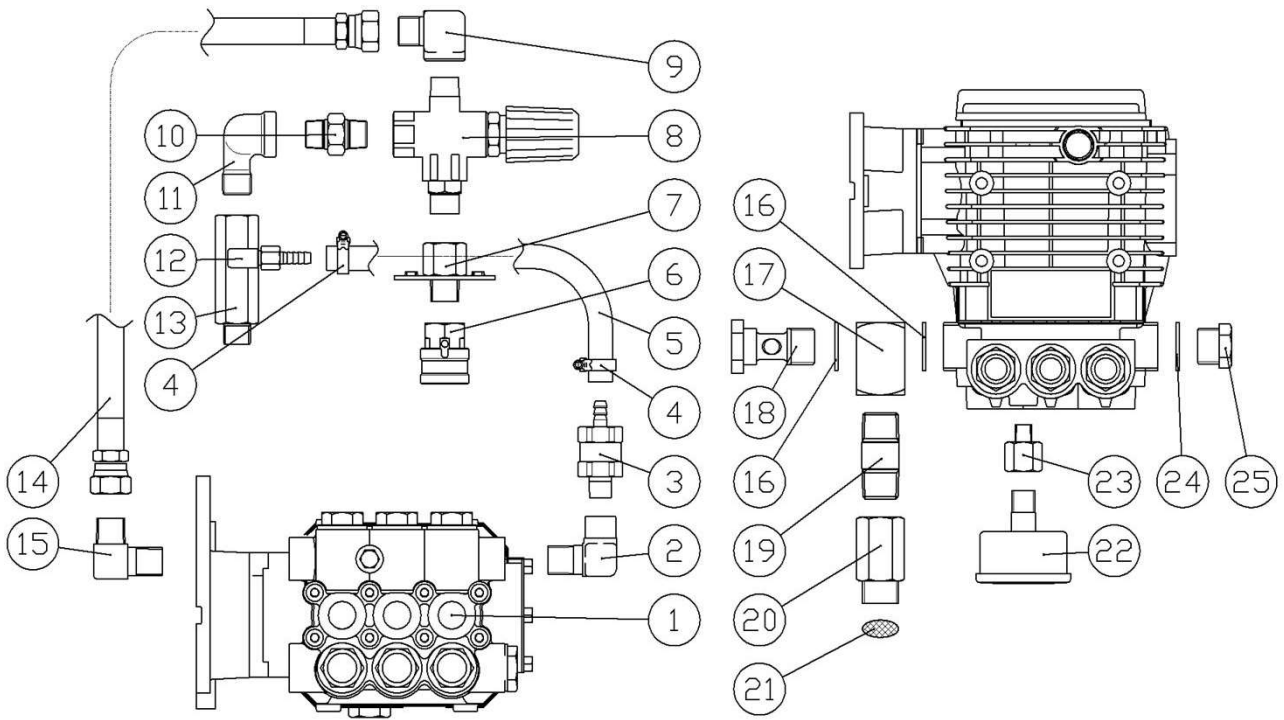

図番	コード	品名	数量	キット内容	キット	LOT	備考	価格表	納期
1	CM6301300000	(SZ)ポンプ LWS3525G	1					-	F
2	B160753	高圧凸凹エルブ 3/8×1/4F	1					○	A
3	F351900	自動エア抜き弁セット	1					○	A
4	B450101	ホースバンド (φ6~15)	2					○	A
5	1384A06020	(MI) 低圧耐油ホースφ6×20cm	1					○	A
6	B232111	高圧SUSカプラーソケット 3TSF-3/8 (ロック付)	1					○	A
7	F522011	(SX@) アンローター - スター (GBX)	1					○	D
8	TC4072000043FE	(MS) アンローター - VR54 (止ねじ式ロックナット)	2					○	B
9	B161703	高圧90° 凸凹アダプター-3/8	1					○	A
10	B195003KR	SUS低圧ニップル3/8	1					○	A
11	B195253AKR	(X) SUS低圧ストリートエルブ 3/8	1				旧:B195253KR	○	E
12	B203101	黄銅L型ホースジョイント 1/8×7(タケノコ)	1					○	A
13	KRF160339	黄銅凸凹三方アダプター 3/8(L75)	1					○	A
14	B330600	中間ホース 9H×300L	1					○	A
15	B161503	高圧90° アダプター-3/8	1					○	A
16	PA14410100	シールワッシャー-1/2	2					○	A
17	KRF160361	ユニバーサルエルブ	1					○	A
18	PA60100831	黄銅ジョイントホルト1/2(41.5mm)	1					○	A
19	B196521	(X) SUSロングニップル1/2×50L	1					○	E
20	KRF160332	凸凹サクションアダプター 1/2×50L(網付用)	1					○	A
21	2902K	吸水口フィルター #25×φ15.5(1/2用)	1					○	A
22	B296336	圧力計φ50×30MPa(1/4BACK) SUSケース	1					○	A
23	B160351	高圧凸凹ニップル1/8×1/4	1					○	A
24	BBPWC04	銅ワッシャー-1/2	1					○	A
25	BBGP04C	-	1					-	-

GBZ1513/1013 全体

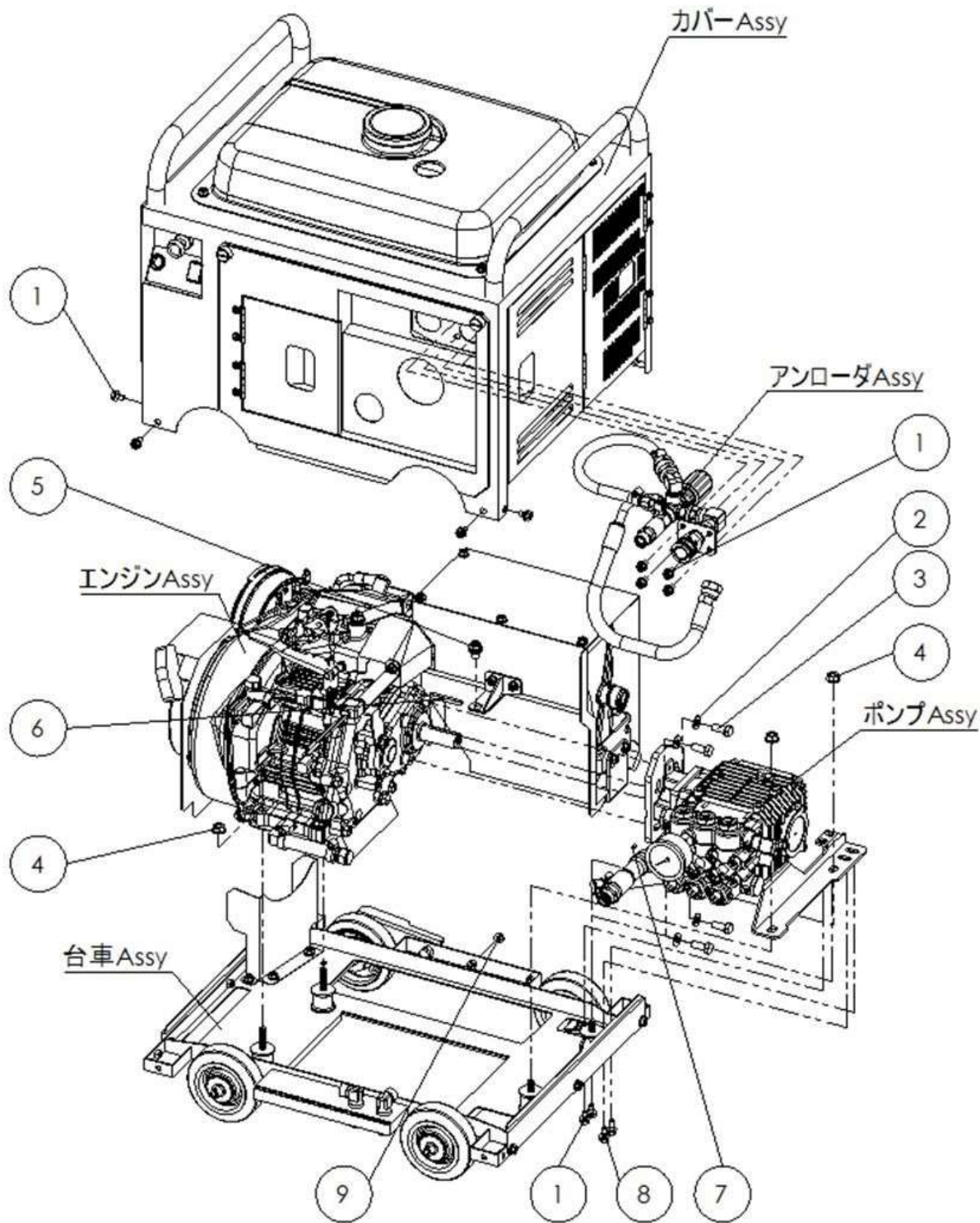

図番	コード	品名	数量	キット内容	キット	LOT	備考	価格表	納期
1	BBHBP06012Z	六角ボルト HB M6×12Z (7°セットP3)	14					○	A
2	BBSBW08CSLZ	歯付皿パネツチャー M8 CS用 (軽荷重用)	4					○	A
3	BBHB08020Z	六角ボルト HB M8×20Z	4					○	A
4	BBFN08Z	フランジナット M8	4					○	A
5	BBHBP08015Z	(X)六角ボルト HB M8×15Z (7°セットP3)	1					-	E
6	F160205	キー 5×5×44 焼入	1					○	A
7	BBHS05005	止めネジ HS 5×5 ｸﾞﾓﾞﾐ	1					○	A
8	BBHBP06015Z	六角ボルト HB M6×15Z (7°セットP3)	2					○	A
9	BBPW06Z	平ワッシャー PW 6Z	2					○	A

GBZ1513/1013 エンジン Assy

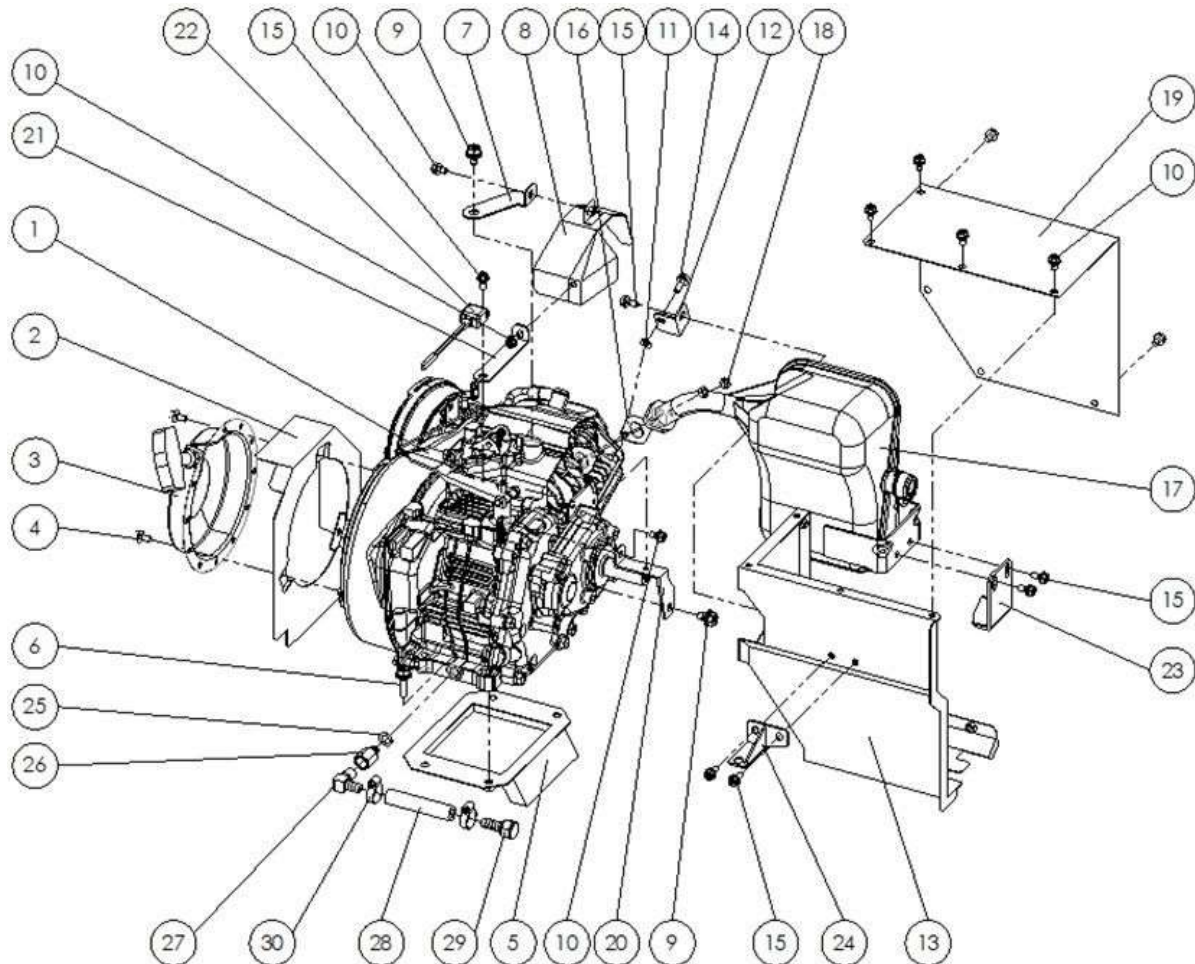

図番	コード	品名	数量	キット内容	キット	LOT	備考	価格表	納期
1	B010712	(X)ヤマハエンジン MZ175Br6AX-J	1					-	E
2	F522818	-	1					-	-
3	ヤ7DHE571000	-	1					-	-
4	ヤ90105068B9	-	3					-	-
5	F522819	-	1					-	-
6	BBHBP08030Z	(X)六角ボルト HB M8×30Z (77°セットP3)	2					-	E
7	F522816	-	1					-	-
8	F522812	-	1					-	-
9	BBHBP08015Z	(X)六角ボルト HB M8×15Z (77°セットP3)	1					-	E
10	BBHBP06012Z	六角ボルト HB M6×12Z (77°セットP3)	11					○	A
11	BBPW0618Z	平ワッシャー PW 6×18Z	1					○	A
12	F522814	-	1					-	-
13	F522810	-	1					-	-
14	BBHBP06018Z	(X)六角ボルト HB M6×18Z (77°セットP3)	1					-	E
15	BBHBP06015Z	六角ボルト HB M6×15Z (77°セットP3)	6					○	A
16	ヤ7CNE461300	-	1					-	-
17	ヤ7C2E471120	-	1					-	-
18	ヤ9530206600	-	2					-	-
19	F522811	-	1					-	-
20	F522821	-	1					-	-
21	F522815	-	1					-	-
22	ヤ7DBH569000	-	1					-	-
23	F522817	-	1					-	-
24	F522813	-	1					-	-
25	ヤ9043010801	ガスケット	1					-	C
26	F160387	-	1					-	-
27	B203204	(SX)黄銅L型ホースニップル 1/4×10.5 (タケノ)	1					-	E
28	1384A09	低圧耐油ホース φ9 (m)	0.08					○	A
29	B203113	-	1					-	-
30	B450103	ホースバンド (φ8~22)	2					○	A

GBZ1013/1513 ポンプ Assy

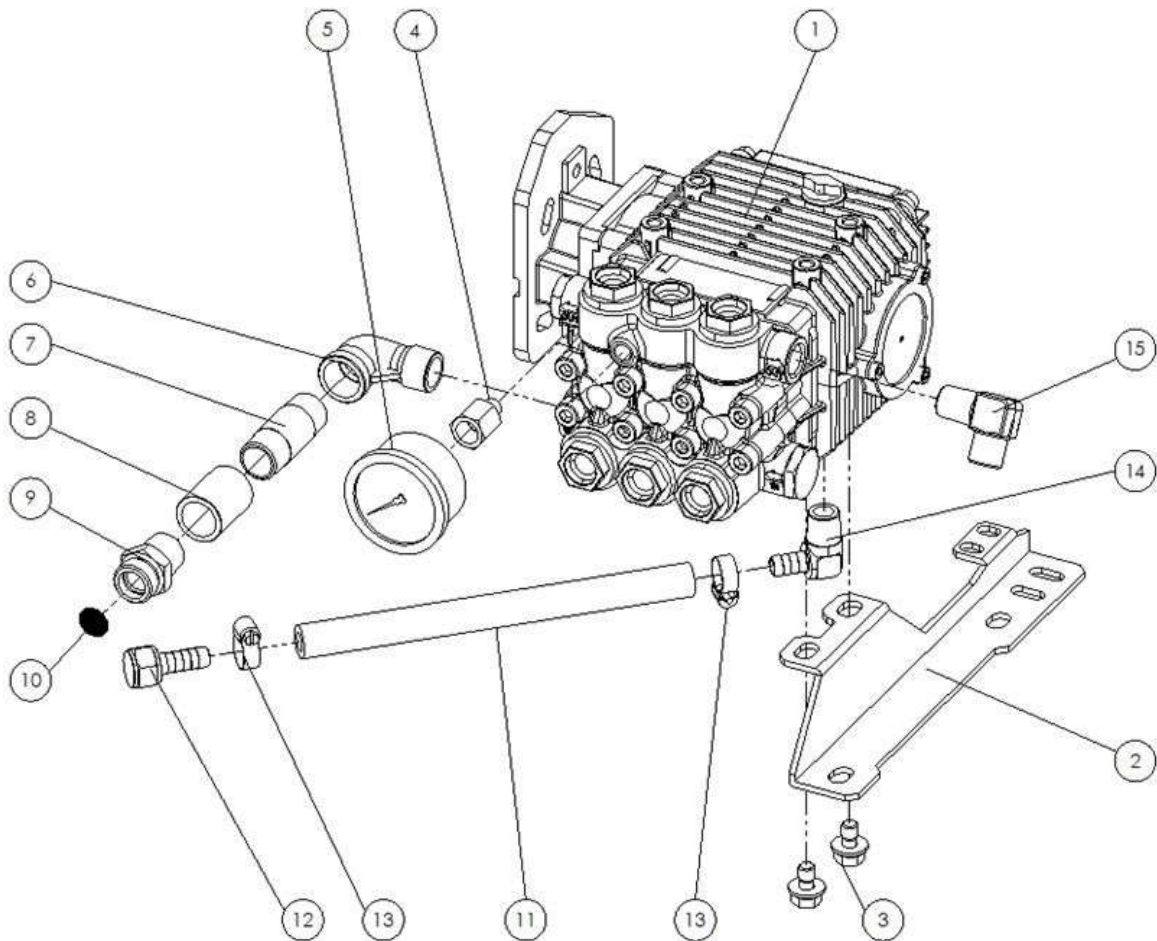

図番	コード	品名	数量	キット内容	キット	LOT	備考	価格表	納期
1	CM6301300100	ポンプ LWS3525G ロングシャフト	1					○	A
2	F522822	-	1					-	-
3	BBHBP08015Z	(X)六角ボルト HB M8×15Z (77°セットP3)	2					-	E
4	B160351	高圧凸凹ニップル1/8×1/4	1					○	A
5	B296336	圧力計φ50×30MPa(1/4BACK) SUSケース	1					○	A
6	B195254KR	SUS低圧ストリートエルボ1/2	1					○	A
7	F160398	-	1					-	-
8	B195404	(X) SUS中圧丸ソケットG1/2	1					-	E
9	KRF160348	サクションアダプター 1/2(網付用)	1					○	A
10	2902K	吸水口フィルター #25×φ15.5(1/2用)	1					○	A
11	1384A09	低圧耐油ホース φ9(m)	0.2					○	A
12	B203113	-	1				タケノコナット側	-	-
13	B450103	ホースバンド(φ8~22)	2					○	A
14	B203205	-	1					-	-
15	B161503	高圧90°アダプター3/8	1					○	A

GBZ1013/1513 アンローダ Assy

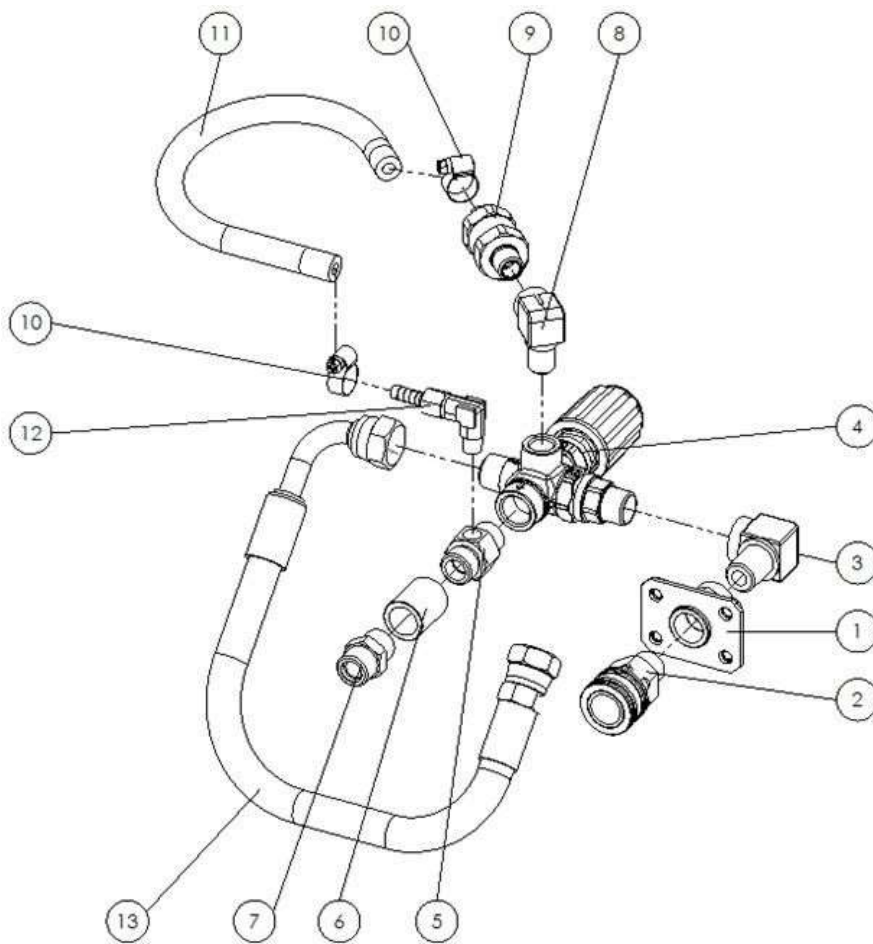

図番	コード	品名	数量	キット内容	キット	LOT	備 考	価格表	納期
1	F522824	-	1					-	-
2	B232112	高圧SUSカプラソケット 3TSM-3/8(ロック付)	1					○	A
3	B160703	高圧凸凹エルボ 3/8	1					○	A
4	PA60190800	アンローダ - VB3F (IN:PFテーパ°, OUT:PT)	1					○	A
5	KRF160340	黄銅三方アダプター G3/8×3/8×1/8F	1					○	A
6	B195403KR	(SZ@) SUS低圧丸ソケット3/8	1					-	D
7	KRF160337	黄銅アダプター 3/8	1					○	A
8	B160702	高圧凸凹エルボ 1/4	1					○	A
9	F351900	自動エア抜き弁セット	1					○	B
10	B450101	ホースバンド (φ6~15)	2					○	A
11	1384A06	低圧耐油ホースφ6(m)	0.25					○	A
12	B203101	黄銅L型ホースジョイント 1/8×7(タケコ)	1					○	A
13	B335161	-	1					-	-

GBZ1013/1513 台車 Assy

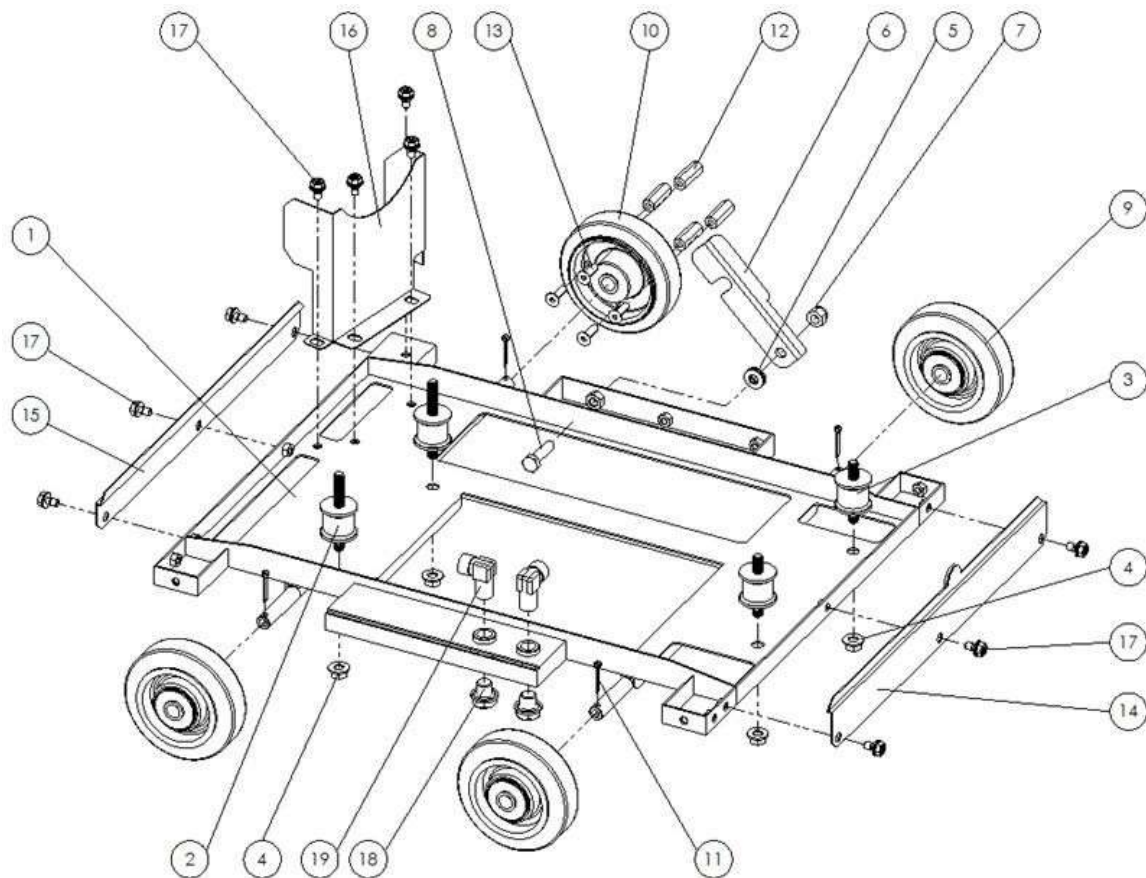

図番	コード	品名	数量	キット内容	キット	LOT	備考	価格表	納期
1	F522801	-	1					-	-
2	B155011	丸形防振ゴム φ30×26H(15-30)	2					○	A
3	B155012	丸形防振ゴム φ30×26H(15-15)	2					○	A
4	BBFN08Z	フランジナット M8	4					○	A
5	BBPW08Z	平ワッシャー PW 8Z	3					○	A
6	F522825	-	1					-	-
7	BBNN08Z	ナイロンナット M8	1					○	A
8	BBHB08030Z	六角ボルト HB M8×30Z	1					○	A
9	B140131	(X)車輪 NR-100	3					-	F
10	B140133	(X)車輪 W-100	1					-	F
11	BBSP3520Z	(X)割ヒン 3.5×20Z	4					-	E
12	BBHNH0630Z	(X)高ナット M6×30Z	4					-	F
13	BBMSK06020Z	皿ネジ M6×20Z	4					○	A
14	F522809	-	1					-	-
15	F522808	-	1					-	-
16	F522820	-	1					-	-
17	BBHBP06012Z	六角ボルト HB M6×12Z(77°セットP3)	10					○	A
18	7091376	フラグマツメ	2					○	A
19	B203113	-	2				エルボ側	-	-

GBZ1013/1513 カバーAssy

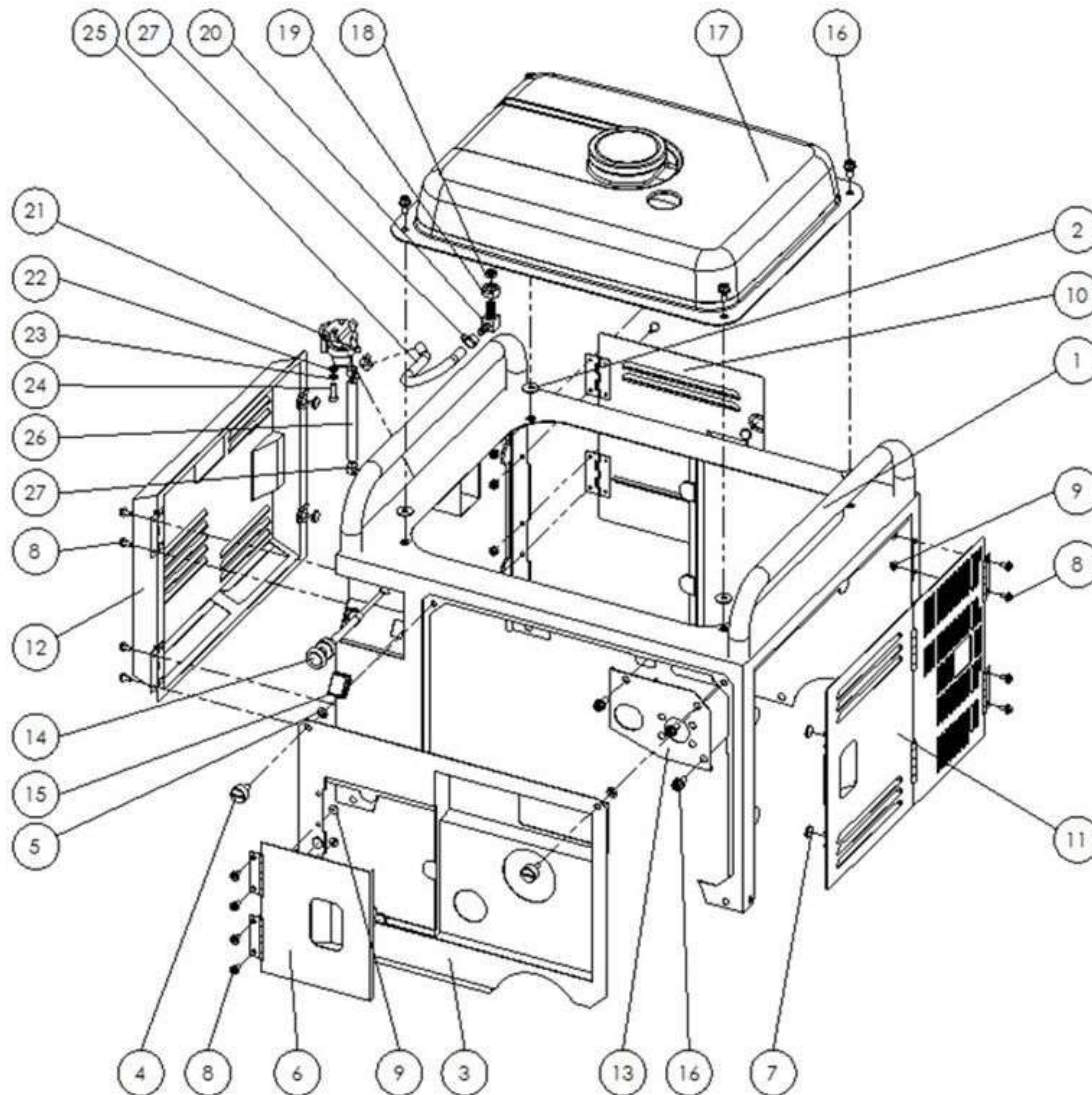

図番	コード	品名	数量	キット内容	キット	LOT	備考	価格表	納期
1	F522802	-	1					-	-
2	BBPW0618Z	平ワッシャー PW 6×18Z	4					○	A
3	F522803	-	1					-	-
4	B370104	(X) TL-233-8 ツマミ付ネジ M6×15	2					-	F
5	B390530	プラスチック抜け止めワッシャー M6/M5 CP-29-PA-2	2					○	A
6	F522804	-	1					-	-
7	B400001F	(X) マグ ネットφ13×2.5t	11					-	E
8	BBNKA04010Z	ナベネジ M4×10Z (P3)	16					○	A
9	BBFN04Z	フランジナット M4	16					○	A
10	F522806	-	1					-	-
11	F522807	-	1					-	-
12	F522805	-	1					-	-
13	F522823	-	1					-	-
14	B091104	-	1					-	-
15	ヤ7PBH255000	-	1					-	-
16	BBHBP06015Z	六角ボルト HB M6×15Z (7°セツトP3)	7					○	A
17	F522899	-	1					-	-
18	F165088	-	1					-	-
19	F160393	-	1					-	-
20	F160392	-	1					-	-
21	ヤ7CNF450030	-	1					-	-
22	BBSW05Z	(SX@) スプリングワッシャー-SW 5Z	1					-	D
23	BBPW05Z	(SX@) 平ワッシャー PW 5Z	1					-	D
24	BBCS05015Z	(X) 六角穴付ボルト CS M5×15Z	1					-	E
25	ヤ燃料ホース	-	1					-	-
26	ヤ燃料ホース	-	1					-	-
27	ヤ9046709806	クリップ	4					-	C

1515GSB-a

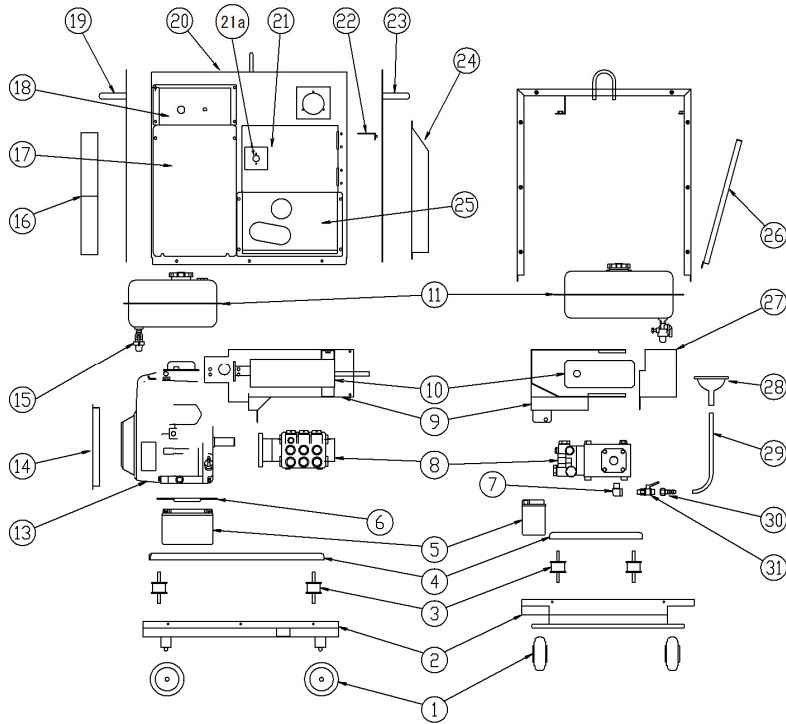

図番	コード	品名	数量	キット内容	キット	LOT	備考	価格表	納期
ASSY		-						-	-
1	B140112	(SZ)車輪 VS100	4					-	F
2		-	1					-	-
3	B155021	丸形防振ゴム φ40×33H(15-15)	4					○	A
4		-	1					-	-
5		-	1					-	-
6		-	1					-	-
7		-	1					-	-
8	B060722	(MSZ)ホンプ FWS3530G(ロビンプランジ)	1					-	F
9		-	1					-	-
10		-	1					-	-
11		-	1					-	-
13		-	1					-	-
14		-	1					-	-
15		-	1					-	-
16		-	1					-	-
17		-	1					-	-
18		-	1					-	-
18a	B091102	チョークワイヤ-CP 650×750	1					○	A
19		-	1					-	-
20		-	1					-	-
21		-	1					-	-
21a	B370502	THA-227 X型ハンドル	1					○	A
21b	B390173	(SX)止め金 AC-25-D	1					○	E
22		-	1					-	-
23		-	1					-	-
24		-	1					-	-
25		-	1					-	-
26		-	1					-	-
27		-	1					-	-
28	B908001	(SZ)PP ロート(GSB用)	1					-	F
29	1380J08040	(MI)耐油プレートホース φ8(1/4)×40cm	1					○	A
30	B200701	黄銅タケコナット1/4×9 HJ022	1					○	A
31	B270102	両オスボールコック BC1/4MM(AS)	1					○	A

1515GSB-a ポンプ周り

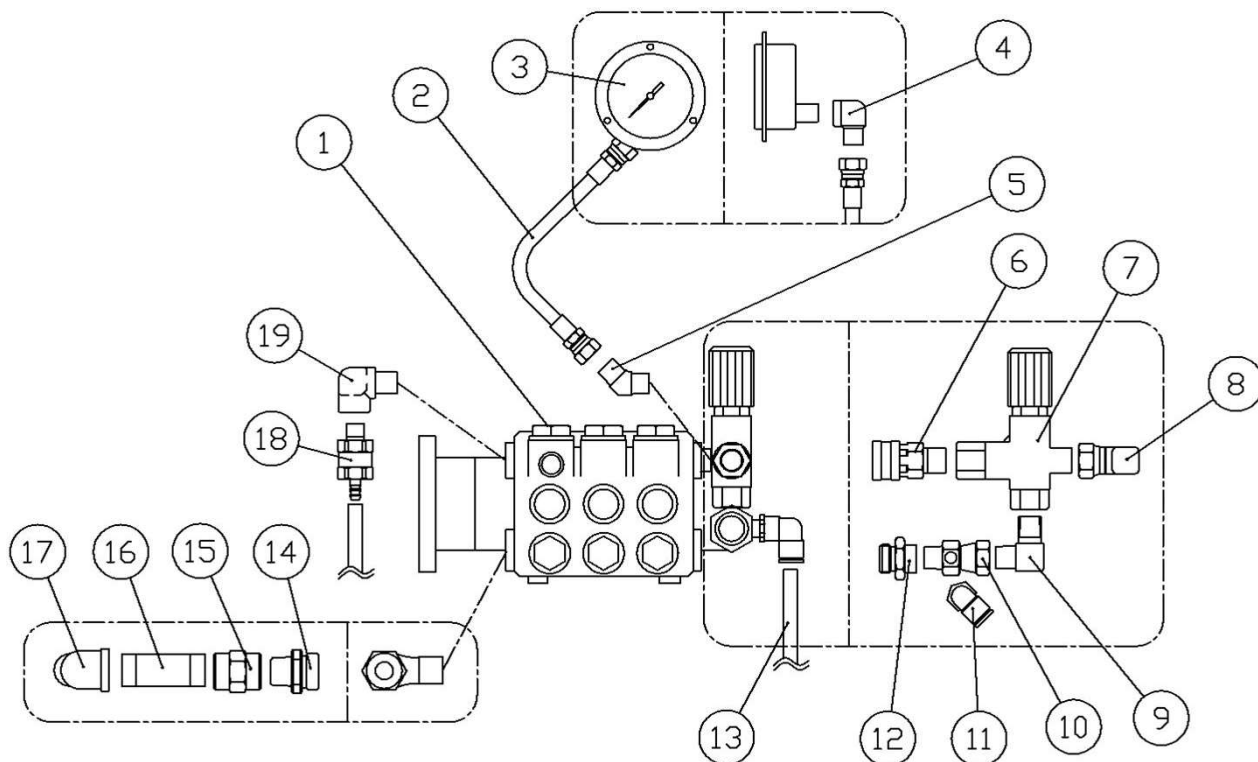

図番	コード	品名	数量	キット内容	キット	LOT	備考	価格表	納期
ASSY		-						-	-
1	B060722	(MSZ)ポンプ FWS3530G(ロビソフランジ)	1				MW2HP40G	-	F
2	B330301	(SX)中間ホース 6P×300L	1					○	E
3	B290503	(SX)圧力計 DGT φ60×25MPa(1/4クワンネフランジ)	1					○	E
4	B161702	高圧90°凸凹アダプター-1/4	1					○	A
5	B161901	高圧45°アダプター-1/4	1					○	A
6	B232112	高圧SUSカプラソケット 3TSM-3/8(ロック付)	1					○	A
7	B070101	(MSZ)アノード-VB7	1				VB5に変更	-	F
8	B162902	高圧90°片ユニオン3/8	1					○	A
9	B161503	高圧90°アダプター-3/8	1					○	A
10		-	1					-	-
11	B203101	黄銅L型ホースジョイント 1/8×7(タケノ)	1				旧型:チューブフィッティングエルボφ10×1/8	○	A
12	B200253	(MSZ)黄銅凸凹アダプター 1/2M×3/8F	1					-	F
13	F351905	(SZ)ウルタンチューブ/自動7抜き弁 廃番	0.2				20cm	-	F
14	KRF160348	アクションアダプター 1/2(網付用)	1				網フィルター付	○	A
15	B162504	高圧ソケット1/2	1					○	A
16	B180324	(SZ)ロングノズル1/2×80L	1					-	F
17	B180502	ストリートエルボ1/2	1					○	A
18	F351900	自動7抜き弁セット	1					○	A
19	B160753	高圧凸凹エルボ 3/8×1/4F	1					○	A

730GSB 分解图

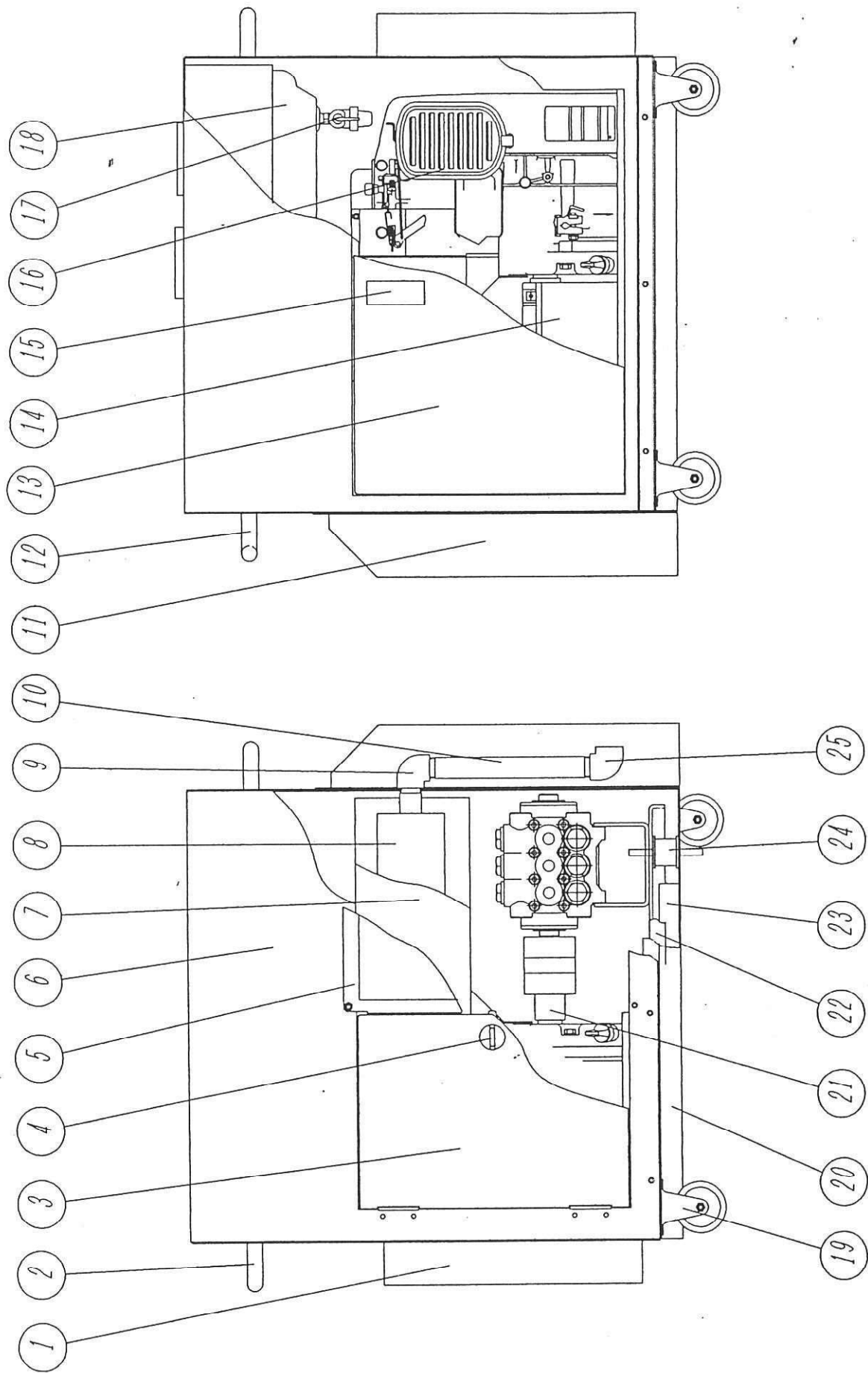

[730GSB分解図]

図番	部品番号	部品名称	個数	備考
1	382308Y	吸気カバー	1	
2	382306X	エンジン側パネル	1	
3	382311Y	エンジン扉	1	
4	B4220	ドアロックCP-317	1	
5	382310Y	ポンプパネル	1	
6	382302W	カバー	1	
7	382315X	マフラーカバー	1	
8	382312Y	マフラーアッシ	1	
9	B5893	低圧両メスエルボ3/4X1/2	1	
10	B5847	ロングニップル1/2X220L	1	
11	382307Y	排気カバー	1	
12	382305X	ポンプ側パネル	1	
13	382309Y	メンテナンスパネル	1	
14	B1155	バッテリー-Y50-N18-L-A	1	
15	B4200	平面ハンドルA-204	1	
16	B1028	ロビン EH-250BS025	1	
17		フュエルコック	1	
18	214-60308-02	フュエルタンク10L	1	
19	B4036	キャスター-WK-100RB	4	
20	382301X	台車	1	
21	160102	カラ-φ25Xφ38X14Z	2	
22	382303Y	セットベース	1	
23	382304Y	排気ガイド	1	
24	B2117	防振ゴムEA2005	4	
25	B5895	低圧両メスエルボ1/2WL	1	
26				

730GSB 分解図 (ポンプAssy)

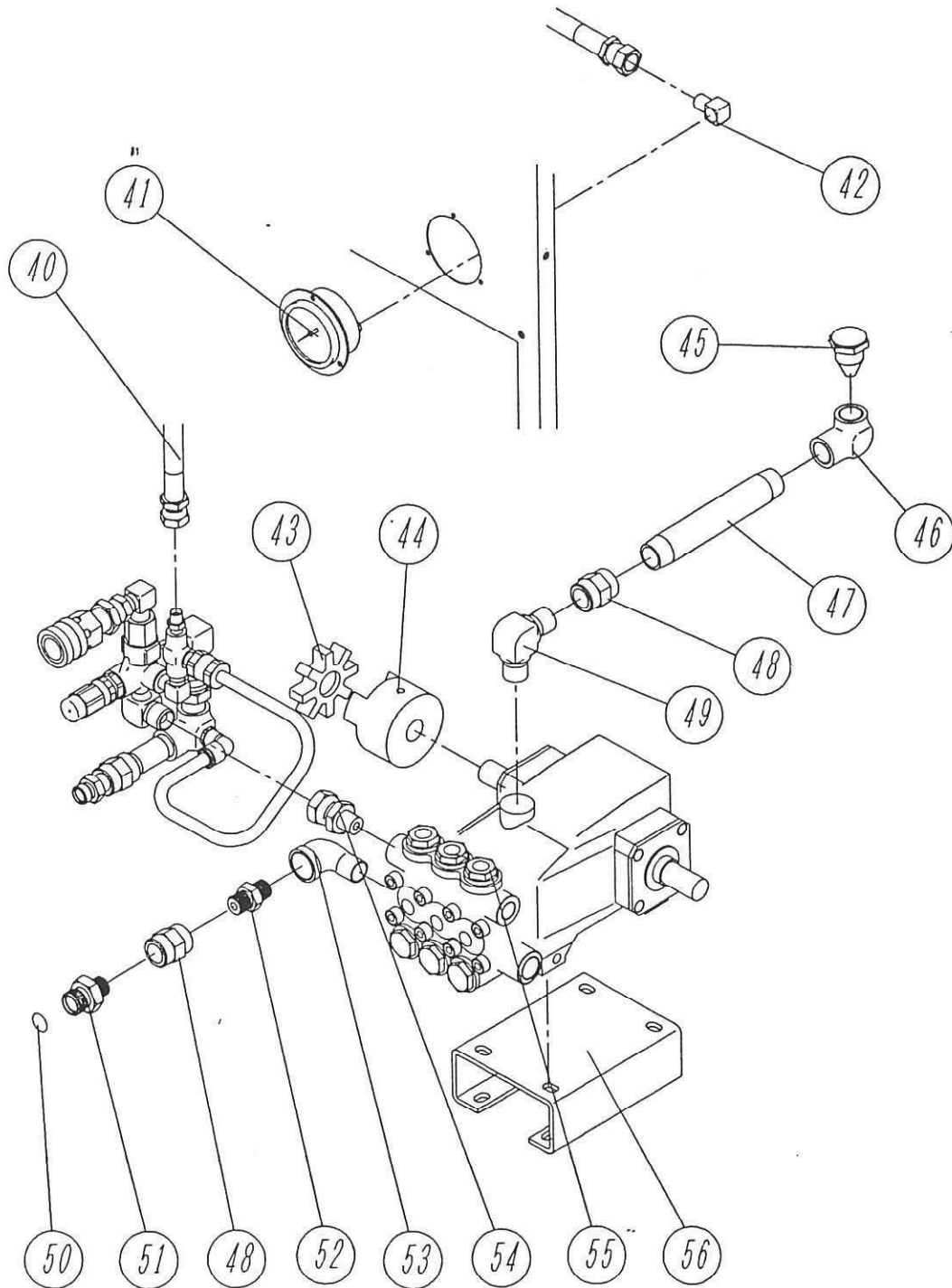

[730GSB分解図]

(ポンプAssy)

図番	部品番号	部品名称	個数	備考
40	AW06M035	中間ホース6MX350	1	
41	B4061	圧力計ADGT60X200	1	
42	B5654	90オスメスアダプター-1/4	1	
43	B119105F	インサート	1	
44	B118112F	カップリング	1	
45	B3018A	ポンプオイル栓	1	
46	B5882	高圧両メスエルボLB1/2	1	
47	B5848	ロングニップル1/2X160L	1	
48	B5932	ソケットOA1/2	2	
49	B5552	90アダプター-1/2	1	
50	160323	吸水フィルター-φ21	1	
51	160321Z	フィルター-吸水アダプター1/2X3/4	1	
52	B5802	ニップルNA1/2	1	
53	B5910	低圧オスメスエルボSL1/2	1	
54	B5572	片ユニオン3/8TX1/2F	1	
55	B3018	ポンプMW3HP60B	1	
56	382320Z	ポンプベース	1	
57				
58				
59				
60				
61				
62				
63				
64				
65				

730GSB 分解図 (アンローダAssy)

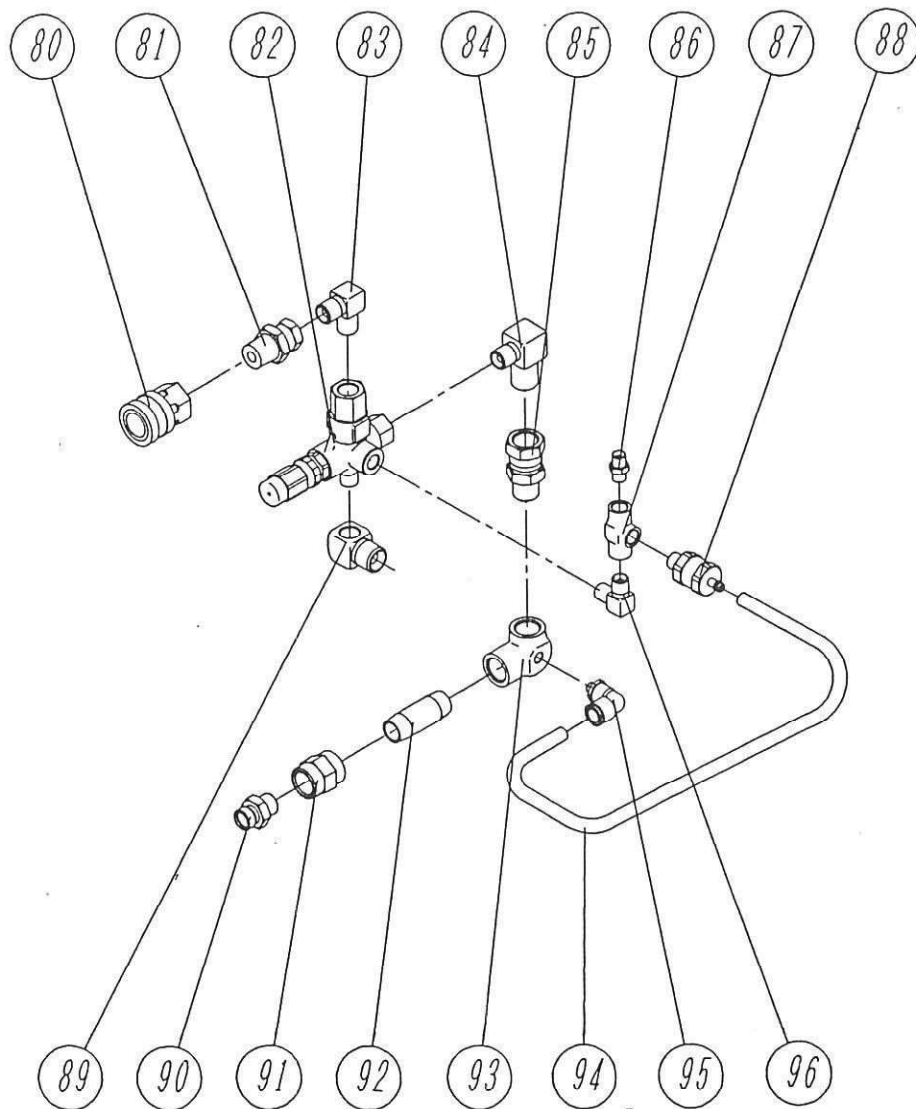

[730GSB分解図]

(アンローダ Ass y)

図番	部品番号	部品名称	個数	備考
80	B6021	黄銅カプラ4TSF	1	
81	B5574	片ユニオン1/2TX3/8U	1	
82	B3127	アンローダVB-7	1	
83	B5551	90アダプタ-3/8	1	
84	B5555	90アダプタ-3/8TX1/2	1	
85	B5562	片ユニオン1/2	1	
86	B5500	アダプタ-1/4	1	
87	B5950	チーズ TC1/4	1	
88	351900	自動エア抜き弁	1	
89	B5620	90オスメスアダプタ-3/8X1/2F	1	
90	B5515	アダプタ-1/2(黄銅)	1	
91	B5932	ソケットOA1/2	1	
92	B5846	ロングニップル1/2X120L	1	
93	B5882A	高圧両メスエルボLB1/2特	1	
94	B4094	ウレタンチューブU2φ10X6.5	25	
95	B4095	ワンタッチエルボEL10X1/8	1	
96	B5550	90アダプタ-1/4	1	
97				
98				
99				

730GSB-b

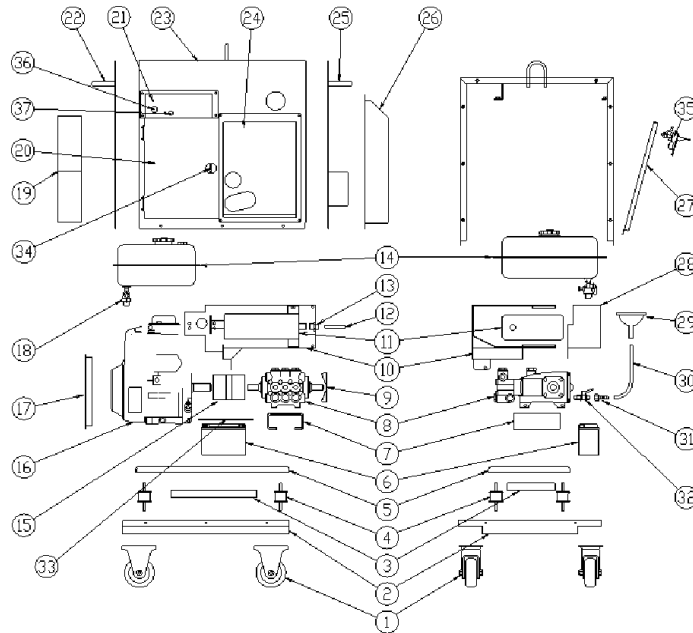

図番	コード	品名	数量	キット内容	キット	LOT	備考	価格表	納期
ASSY	25681	(MSZ) 洗浄機 730GSBA/本体 廃番						-	F
1	B150351	(SX) 固定キャスター WK-100RB	2					○	E
1a	B150352	(SZ) 固定キャスター WK-100RB-S(ストッパ付)	2					-	F
2	F382301A	(MSZ) 台車	1					-	F
3	F382304	(SZ) 730GSB 排気がイト	1					-	F
4	B155021	丸形防振ゴム φ40×33H(15-15)	4					○	A
5	F382303	(SZ) 730GSB セットベース	1					-	F
6	B090933A	(MIX) バッテリー YTX9BS(ユアサ)	1				B090933廃番	○	E
7	F382320	(MSZ) ホンフベース	1					-	F
8	B050124	ホンフ MW3HP60B(20-6)(11MPa, 28L/1800)	1					○	A
9	F382318	(MSZ) ファン	1					-	F
10	F382315	(SZ) 730GSB マフラーカバー-A	1					-	F
11	F382312	(MSZ) マフラーASSY	1					-	F
12	B180421	(SZ) ロングニップル3/8×40 片ネジ	1					-	F
13	B200255A	(MSZ) 黄銅凸凹アダプター 1/2M×3/4F(追加工)	1					-	F
14	□2146035101	(MSZ) 燃料タンク	1				ロビン部品	-	F
15	B118113	(SX◎) カップリング L110-S(25-7/24-8) インサート未加工品	1					○	D
15a	B119105F	(MSX) カップリング インサート L110用 Sタイプ(黒) 軸穴加工品	1				カップリング用ゴム	○	E
16	B010150	(SZ) ロビエンジン EH252B02020(STD) 廃番	1					-	F
17	F382314	(MSZ) 吸気イト	1					-	F
18	□0642002301	(MSZ) 燃料コック	1				ロビン部品	-	F
19	F382308C	(SZ) 730GSB インテークカバー	1					-	F
20	F382311	(SZ) 730GSB エンジン扉	1					-	F
21	F382319	(SZ) 730GSB スイッチパネル	1					-	F
22	F382306	(SZ) 730GSB エンジン側パネル	1					-	F
23	F382302	(SZ) 730GSB カバー	1					-	F
24	F382801	(SZ) 730GSB 操作パネル	1					-	F
25	F382305A	(MSZ) ホンフ側パネル	1					-	F
26	F382307A	(MSZ) 排気カバー	1					-	F
27	F382309	(SZ) 730GSB メンテナンスパネル	1					-	F
28	F382316	(SZ) 730GSB マフラーカバー-B	1					-	F
29	B908001	(SZ) PP ロート(GSB用)	1					-	F
30	1380J08040	(MI) 耐油フレートホース φ8(1/4)×40cm	1					○	A
31	B200701	黄銅外径コナット1/4×9 HJ022	1					○	A
32	B270102	両オスボールコック BC1/4MM(AS)	1					○	A
33	F382334	(SZ) 730GSB バッテリークランプ(ホルト付)	1					-	F
34a	B390113	(SZ) S型ハンドル A-88	1					-	F
34b	B390173	(SX) 止め金 AC-25-D	1					○	E
35	B390108	(X) 平面リフトハンドル A-204	1					○	E
36a	□0660000330	(MSZ) キースイッチ(キー付)	1				ロビン部品	-	F
36b	□0660009980	(MSZ) キー(2本組)	1				ロビン部品	-	F
37	B091101	チョークワイヤ-CP 540×640	1					○	A

730GSB-b ポンプ周り

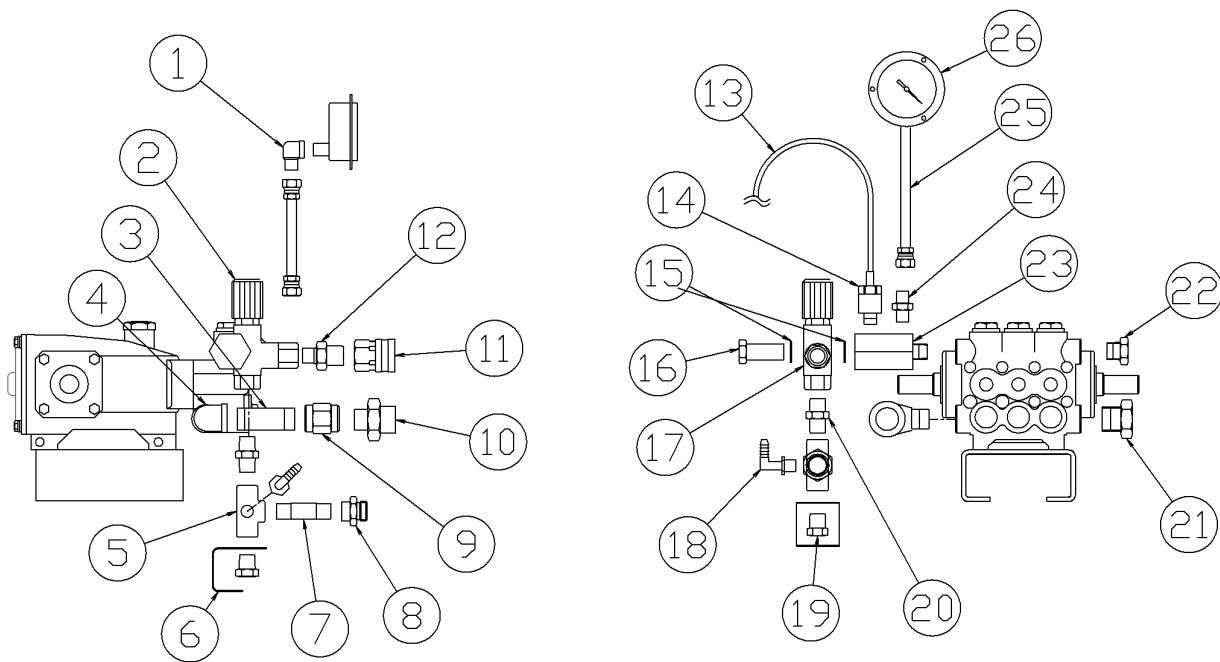

図番	コード	品名	数量	キット内容	キット	LOT	備考	価格表	納期
1	B161702	高圧90°凸凹アダプター-1/4	1					○	A
2	PA60120284	プラスチックノブ	1					○	A
3	B180322	(SZ) ロングニップル1/2×65L	1					-	F
4	B180502	ストリートエルブ 1/2	1					○	A
5	B162103	高圧チース 3/8	1					○	A
6	F382803	(SX) 730GSB アンローター-スター	1					○	E
7	B180303	(SZ) ロングニップル3/8×65L	1					-	F
8	B200253	(MSZ) 黄銅凸凹アダプター 1/2M×3/8F	1					-	F
9	B162504	高圧ソケット1/2	1					○	A
10	F160321	(SZ) サクションアダプター G3/4×1/2(網付用)	1					-	F
11	B230131	黄銅カラソケット 4TSF	1					○	A
12	B160156	高圧ニップル3/8×1/2	1					○	A
13	1376B10040	(MI) ウレタンチューブ φ10(40cm)	1					○	A
14	F351900	自動エア抜き弁セット	1					○	A
15	PA14410000	シールワッシャー3/8	1					○	A
16	PA60100731	ホースクリュー3/8	1					○	A
17	PA60137500	(SZ) アンローター - VB55a	1				VB75: 廃番	-	F
18	TM101121	タケノコエルブ 1/8	1				B202901	○	A
19	BBHP03C	黄銅六角埋栓G3/8M	1				B181502	○	A
20	F160335	(SZ@) 余水ジョイント(VB55)	1				VB75用: ニップルNA3/8	○	D
20a	B471111	OR 2.62×10.77 AS111(SM)	1				AS111	○	A
21	B181503	(MSZ) 埋栓1/2	1					-	F
22	B181502	(MSZ) 埋栓 3/8	1					-	F
23	F160905	(SZ) 分岐ジョイント 3/8MF+1/4F(2)	1					-	F
24	B161102	高圧アダプター-1/4	1					○	A
25	B330301	(SX) 中間ホース 6P×300L	1					○	E
26	B290503	(SX) 圧力計 DGT φ60×25MPa(1/4ネジフランジ)	1					○	E

730GSB-e

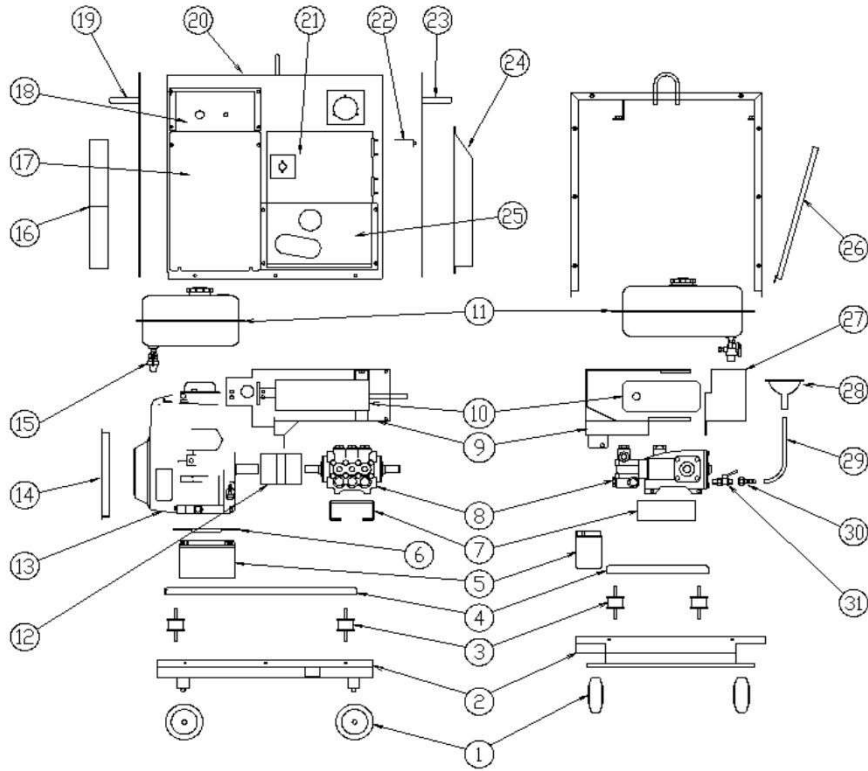

図番	コード	品名	数量	キット内容	キット	LOT	備考	価格表	納期
ASSY		-						-	-
1	B140112	(SZ)車輪 VS100	4					-	F
2	F381601A	(SX)台車 (730GSB-f)	1					○	E
3	B155021	丸形防振ゴム φ40×33H(15-15)	4					○	A
4	F383402	(SZ)730GSB-c セットヘッド	1					-	F
5	B090933A	(MIX)バッテリー YTX9BS(ユアサ)	1				B090933廃番	○	E
6	F381614	(SZ)730GSB-f バッテリークラブ	1					-	F
7	F383410	(SZ)ポンプヘッド(730GSB-c)	1					-	F
8	B050124	ポンプ MW3HP60B(20-6)(11MPa, 28L/1800)	1					○	A
9	F381616	(SX)マフラーカバー-A(730GSB-f)	1					○	E
10	F384701	(SZ)730GSB-e マフラーAasy	1					-	F
11	□2145035101	(MSZ)燃料タンク	1					-	F
12	B118112	(X)カップリング L110-S(25-7/20-6) インサート未加工品	1					○	E
12a	B119105F	(MSX)カップリング インサート L110用 サイズ(黒) 軸穴加工品	1				カップリング用ゴム	○	E
13	B010155	(SZ)ロビソエンジン EH252BS1010(防,セル付,オイルS)	1					-	F
14	F381609	(MSZ)インターカイト	1					-	F
15	□0642002301	(MSZ)燃料コック	1					-	F
16	F384702	(SZ)730GSB-e インターカバー	1					-	F
17	F383408	(SZ)730GSB-c エンジンパネ	1					-	F
18	F383405b	(MSZ)スイッチパネ	1					-	F
18a	B091102	チョークワイヤ-CP 650×750	1					○	A
19	F381605A	(SZ)730GSB-f エンジン側パネ	1					-	F
20	F383401	(SZ)730GSB-c カバー	1					-	F
21	F383407	(SZ)730GSB-c アンロード扉	1					-	F
22	F381615	(SZ)730GSB-f ポンプドレンステー	1					-	F
23	F384703	(SZ)730GSB-e ポンプ側パネ	1					-	F
24	F384704	(SZ)730GSB-e 排気カバー	1					-	F
25	F383404	(MSZ)ポンプパネ	1					-	F
26	F381613	(SZ)730GSB-f メンテナンスパネ	1					-	F
27	F381617	(SX)マフラーカバー-B(730GSB-f)	1					○	E
28	B908001	(SZ)PP ロート(GSB用)	1					-	F
29	1380J08040	(MI)耐油フレッドホース φ8(1/4)×40cm	1					○	A
30	B200701	黄銅タケノコナット1/4×9 HJ022	1					○	A
31	B270102	両オスボールコック BC1/4MM(AS)	1					○	A
32	B103201	(SZ@)アワーメーター 角タイプ(DC12V) 82322	1					○	-

730GSB-e ポンプ周り

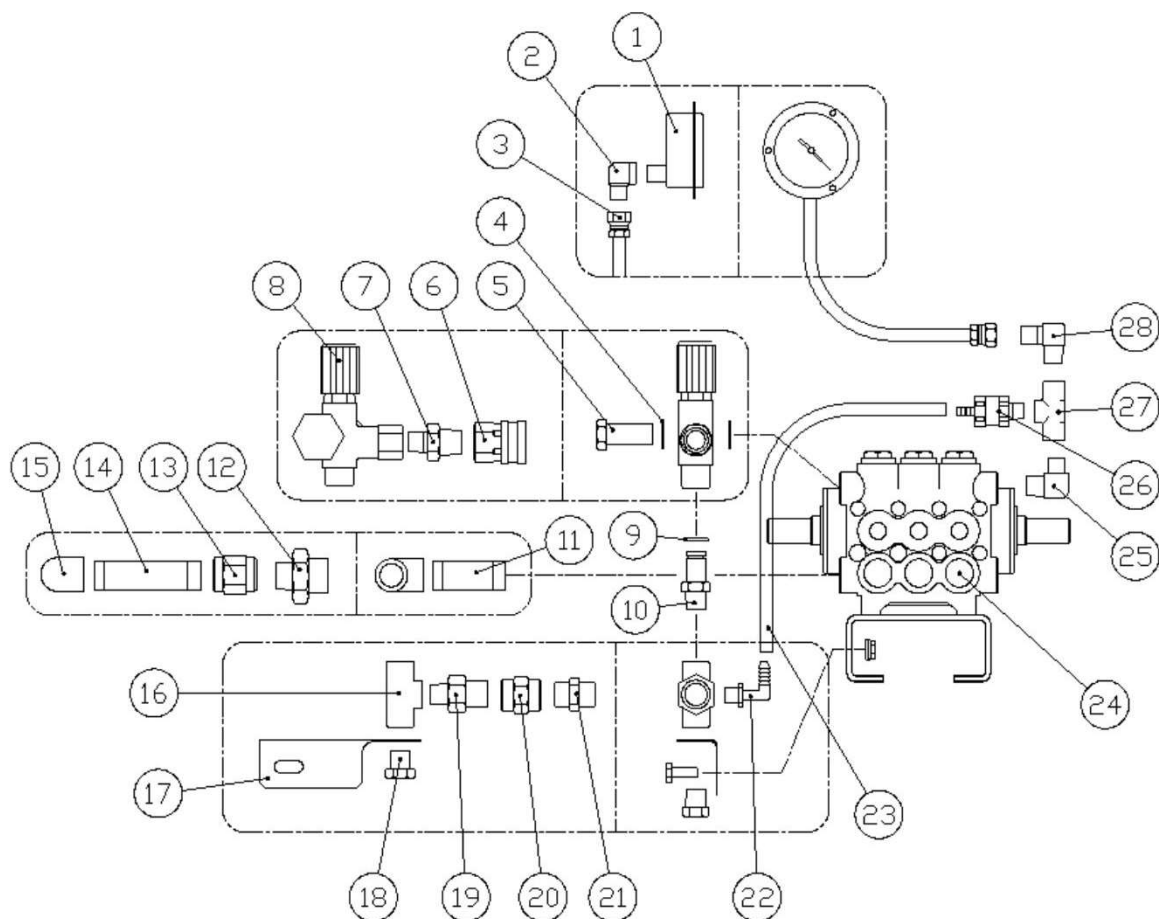

図番	コード	品名	数量	キット内容	キット	LOT	備考	価格表	納期
1	B290503	(SX) 圧力計 DGT φ60×25MPa(1/4ケラネジフランジ)	1					○	E
2	B161702	高圧90° 凸凹アダプター-1/4	1					○	A
3	B330301	(SX) 中間ホース 6P×300L	1					○	E
4	PA14410000	シールワッシャー-3/8	2					○	A
5	PA60100731	ホースクリュー-3/8	1					○	A
6	B230131	黄銅カップラケット 4TSF	1					○	A
7	B160156	高圧ニップル3/8×1/2	1					○	A
8	PA60137500	(SZ) アンローター - VB55a	1					-	F
9	B471111	OR 2. 62×10. 77 AS111 (SM)	1			AS111		○	A
10	F160335Z	(MSZ) VB-55用ジョイント	1					-	F
11	B180322	(SZ) ロングニップル1/2×65L	1					-	F
12	F160321	(SZ) サクションアダプター G3/4×1/2(網付用)	1					-	F
13	B162504	高圧ソケット1/2	1					○	A
14	B180304	(SZ) ロングニップル3/8×80L	1					-	F
15	B180502	ストリートエルボ1/2	1					○	A
16	B162103	高圧チース3/8	1					○	A
17	F383409Z	(MSZ) アンローター-ステー	1					-	F
18	B163903	六角穴付埋栓3/8	1					○	A
19	KRF160334	黄銅三方アダプター G1/2×3/8×1/8F	1					○	A
20	B162504	高圧ソケット1/2	1					○	A
21	KRF160348	サクションアダプター 1/2(網付用)	1					○	A
22	B203101	黄銅L型ホースジョイント 1/8×7(タケノ)	1				旧:B202901タケノエルボ1/8	○	A
23	1384A06040	(MI) 低圧耐油ホースφ6×40cm	1				旧:F351905 クレタンチューブφ10	○	A
24	B050124	ポンプ MW3HP60B(20-6)(11MPa, 28L/1800)	1					○	A
25	B160551	高圧エルボ1/4×3/8	1					○	A
26	F351900	自動エア抜き弁セット	1					○	A
27	B162102	高圧チース1/4	1					○	A
28	B161502	高圧90° アダプター-1/4	1					○	A

730GSB-f 本体

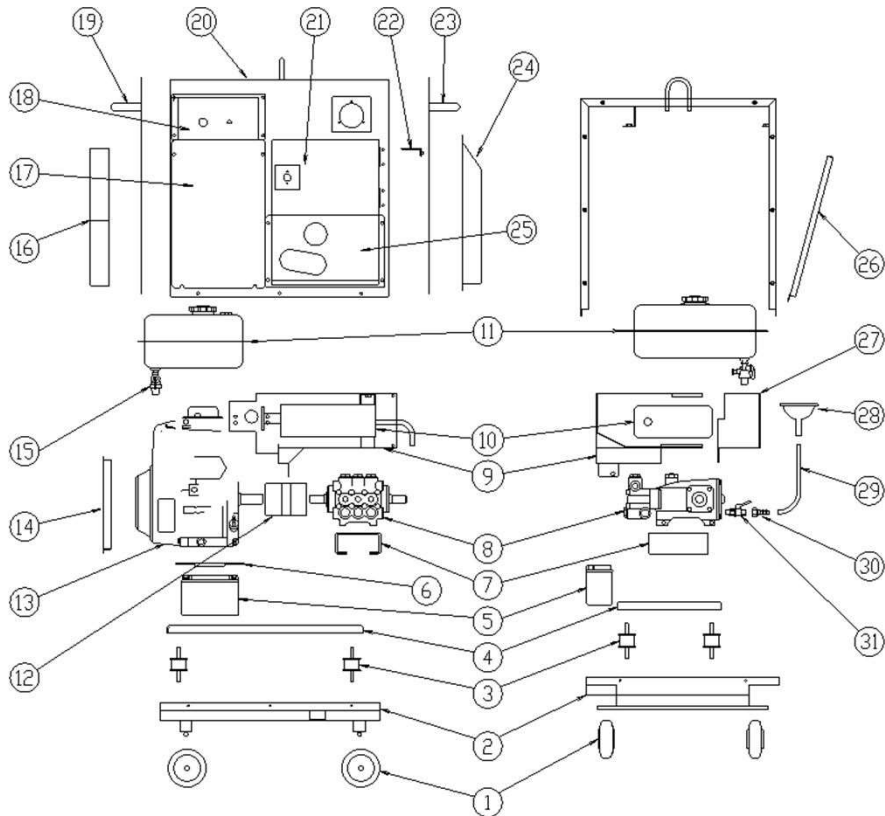

図番	コード	品名	数量	キット内容	キット	LOT	備考	価格表	納期
ASSY	2568K00	(MSZ) 洗浄機 730GSB-f(本体) 廃番						-	F
1	B140112	(SZ) 車輪 VS100	4					-	F
2	F381601A	(SX) 台車 (730GSB-f)	1					○	E
3	B155021	丸形防振ゴム φ40×33H(15-15)	4					○	A
4	F383402	(SZ) 730GSB-c セットベース	1					-	F
5	B090933A	(MIX) バッテリー YTX9BS(ユアサ)	1			B090933廃番		○	E
6	F381614	(SZ) 730GSB-f バッテリークラップ	1					-	F
7	F383410	(SZ) ホンプベース(730GSB-c)	1					-	F
8	B050124	ホンプ MW3HP60B(20-6)(11MPa, 28L/1800)	1					○	A
9	F381616	(SX) マフラーカバー-A(730GSB-f)	1					○	E
10	F385202	(MSZ) マフラー	1					-	F
11		-	1					-	-
12	B118112	(X) カップリング L110-S(25-7/20-6) インサート未加工品	1					○	E
12a	B119105F	(MSX) カップリング インサート L110用 Sタイプ(黒) 軸穴加工品	1				カップリング用ゴム	○	E
13	B010155	(SZ) 単ピストンエンジン EH252BS1010(防, 油付, オイル)	1					-	F
14	F381609	(MSZ) インターカガイト	1					-	F
15		-	1					-	-
16	F383403	(MSZ) インターカバー	1					-	F
17	F383408	(SZ) 730GSB-c エンジンパネル	1					-	F
18	F383405	(SZ) 730GSB-c スイッチパネル	1					-	F
18a	B091102	チョークワイヤー-CP 650×750	1					○	A
19	F381605	(MSZ) エンジン側パネル	1					-	F
20	F383401	(SZ) 730GSB-c カバー	1					-	F
21	F383407	(SZ) 730GSB-c アンローター扉	1					-	F
22	F381615	(SZ) 730GSB-f ホンプドレンスター	1					-	F
23	F381604	(MSZ) ホンプ側パネル	1					-	F
24	F381608	(MSZ) 排気カバー	1					-	F
25	F383404	(MSZ) ホンプパネル	1					-	F
26	F381613	(SZ) 730GSB-f メンテナンスパネル	1					-	F
27	F381617	(SX) マフラーカバー-B(730GSB-f)	1					○	E
28	B908001	(SZ) PP ロート(GSB用)	1					-	F
29	1380J040	-	1					-	-
30	B200701	黄銅タケノコナット1/4×9 HJ022	1					○	A
31	B270102	両オスボールコック BC1/4MM(AS)	1					○	A

730GSB-f ポンプ周り

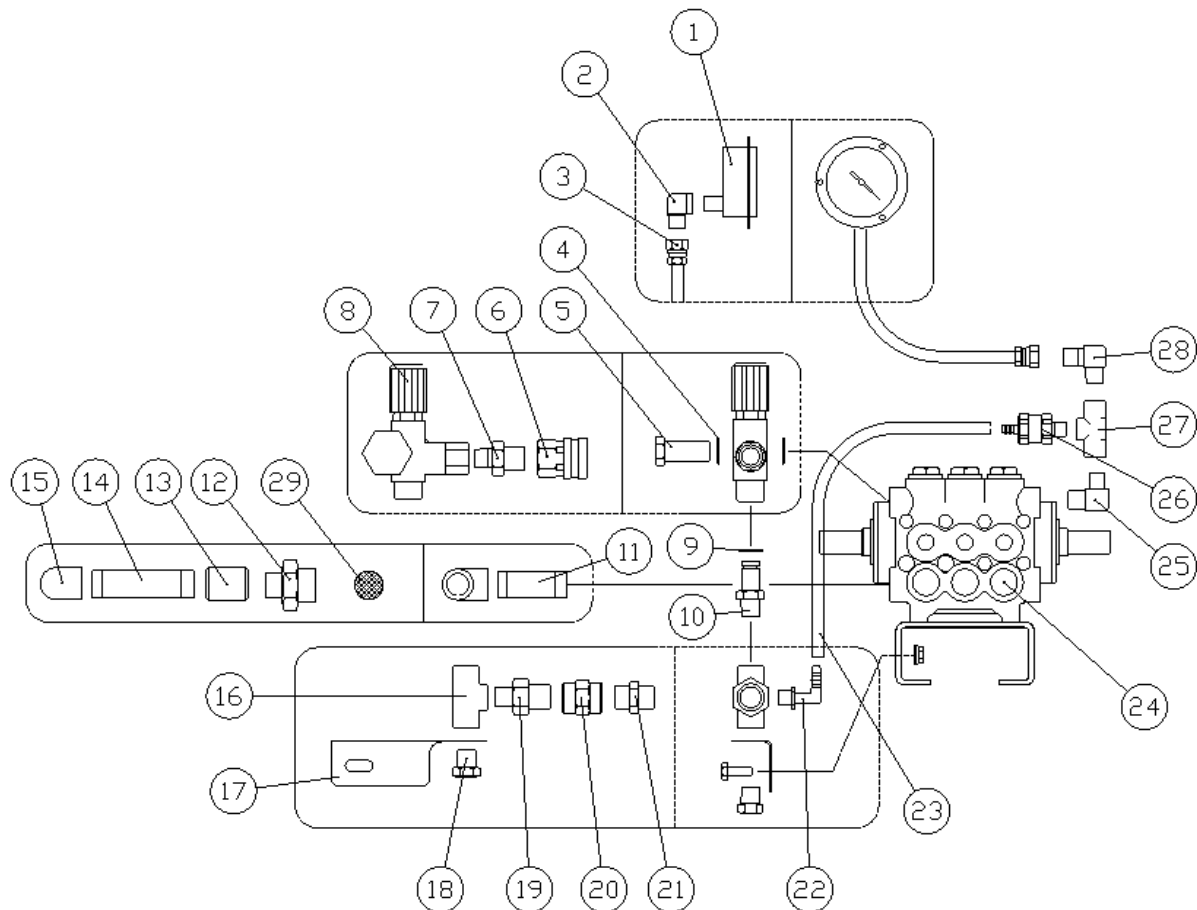

図番	コード	品名	数量	キット内容	キット	LOT	備考	価格表	納期
1	B290503	(SX) 圧力計 DGT φ60×25MPa (1/4ねじ フランジ)	1					○	E
2	B161702	高圧90° 凸凹アダプター-1/4	1					○	A
3	B330301	(SX) 中間ホース 6P×300L	1					○	E
4	PA14410000	シールワッシャー-3/8	2					○	A
5	PA60100731	ホーススクリュー-3/8	1					○	A
6	B230131	黄銅カップソケット 4TSF	1					○	A
7	B160156	高圧ニップル3/8×1/2	1					○	A
8	PA60137500	(SZ) アンローター - VB55a	1					-	F
9	B471111	OR 2.62×10.77 AS111 (SM)	1			AS111		○	A
10	F160335	(SZ@) 余水ジョイント (VB55)	1					○	D
11	B180331	(SZ) ロングニップル1/2×650L	1					-	F
12	F160321	(SZ) サクションアダプター G3/4×1/2 (網付用)	1					-	F
13	B162504	高圧ソケット1/2	1					○	A
14	B180325	(SX@) ロングニップル1/2×90L	1					○	D
15	B180502	ストリートエルブ1/2	1					○	A
16	B162103	高圧チース3/8	1					○	A
17	F383409	(SZ) 730GSB-c アンローター-スター	1					-	F
18	B163903	六角穴付埋栓3/8	1					○	A
19	F160334KR	(SZ) 黄銅三方アダプター G1/2×3/8×1/8F 廃番	1					-	F
20	B162504	高圧ソケット1/2	1					○	A
21	F160330	(SZ) サクションアダプター 1/2 (網付用) 中止	1					-	F
22	B203101	黄銅L型ホースジョイント 1/8×7 (タケノ)	1				旧: B202901 タケノエルブ 1/8	○	A
23	1384A06030	(MI) 低圧耐油ホース φ6×30cm	1				旧: F351905 ウルタンチューブ φ10	○	A
24	B050124	ポンプ MW3HP60B (20-6) (11MPa, 28L/1800)	1					○	A
25	B160551	高圧エルブ 1/4×3/8	1					○	A
26	F351900	自動エア抜き弁セット	1					○	A
27	B162102	高圧チース 1/4	1					○	A
28	B161502	高圧90° アダプター-1/4	1					○	A
29	2902J	吸水口フィルター #25×φ21 (3/4用)	1					○	A

440GSB-a 本体

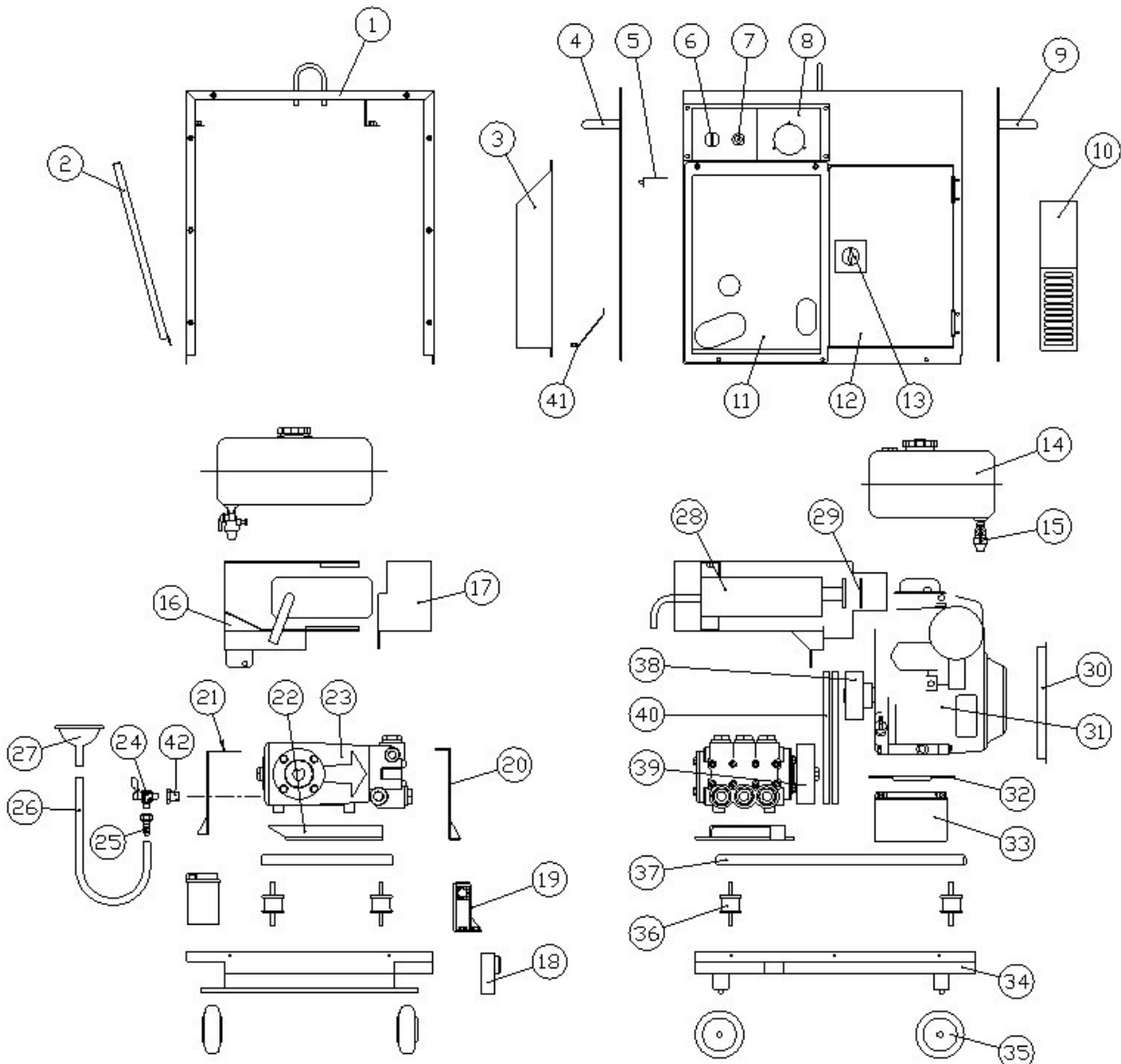

440GSB-a 本体

図番	コード	品名	数量	キット内容	キット	LOT	備考	価格表	納期
ASSY	2567U	(MSZ) 洗浄機 440GSBa (本体/No.) 廃番						-	F
1	F381602A	(MSZ) カハ-	1					-	F
2	F381613	(SZ) 730GSB-f メンテナンスパネ	1					-	F
3	F381608C	(MSZ) 排気カハ-	1					-	F
4	F385403	(MSZ) ホンフ 側パネ	1					-	F
5	F381615	(SZ) 730GSB-f ホンフ ドレンステー	1					-	F
6	00660000330	(MSZ) キースイッチ (キー付)	1					-	F
6a	00660009980	(MSZ) キー (2本組)	1					-	F
7	B091102	チョークワイヤ-CP 650×750	1					○	A
8	F385407	(MSZ) スイッチパネ	1					-	F
9	F381605A	(SZ) 730GSB-f エンジン側パネ	1					-	F
10	F385405	(MSZ) インテークカハ-	1					-	F
11	F385404	(MSZ) ホンフ パネ	1					-	F
12	F381611A	(MSZ) エンジン扉	1					-	F
13	B390113	(SZ) S型ハンドル A-88	1					-	F
14		-	1					-	-
15	00642002301	(MSZ) 燃料コック	1					-	F
16	F381616	(SX) マフラーカハ-A (730GSB-f)	1					○	E
17	F381617	(SX) マフラーカハ-B (730GSB-f)	1					○	E
18	F385409	(MSZ) ショイントステー	1				吸水口	-	F
19	F385408	(MSZ) 調圧弁ステー	1					-	F
20	F385410	(MSZ) フローリーカハ-A	1				ホンフ 前側	-	F
21	F385411	(MSZ) フローリーカハ-B	1				ホンフ 後ろ側	-	F
22	F385406	(MSZ) ホンフ ベース	1					-	F
23	B060501	(MSZ) ホンフ HC980AR	1					-	F
24	B270701	(SX) エースボルト BS3022 エルボルト 1/4×1/4	1					○	E
25	B200701	黄銅タケノコナット 1/4×9 HJ022	1					○	A
26	1380J08050	(MIX) 耐油プレートホース φ8(1/4)×50cm	1					○	E
27	B908001	(SZ) PP ロート (GSB用)	1					-	F
28	F381619	(SX) マフラーAssy (730GSB-f)	1					○	E
29	02463520103	(MSZ) マフラーカスケット	1					-	F
30	F381609	(MSZ) インテークアイト	1					-	F
31	B010155	(SZ) ロビンエンジン EH252BS1010 (防セル付, オイルS)	1					-	F
32	F381614	(SZ) 730GSB-f ハッチリクランプ	1					-	F
33	B090933A	(MIX) ハッチリ YTX9BS (ユアザ)	1				B090933廃番	○	E
34	F385401	(MSZ) 台車	1					-	F
35	B140112	(SZ) 車輪 VS100	4					-	F
36	B155021	丸形防振ゴム φ40×33H(15-15)	4					○	A
37	F385402	(SX) 440GSB-a セットベース	1					○	E
38	B110323	(SZ) Vフローリー 4A2 25-7	1				エンジン	-	F
39	B110349	(SZ) Vフローリー 5A2-25-8 (ホス無)	1				ホンフ	-	F
40	B130102	(SX) Vベルト A25RED	2					○	E
41	F385201	(SZ) 730GSB-f 排気パネ	1					-	F
42	B162303	高圧ワッキング 3/8×1/4	1					○	A

440GSB-a ポンプ周り

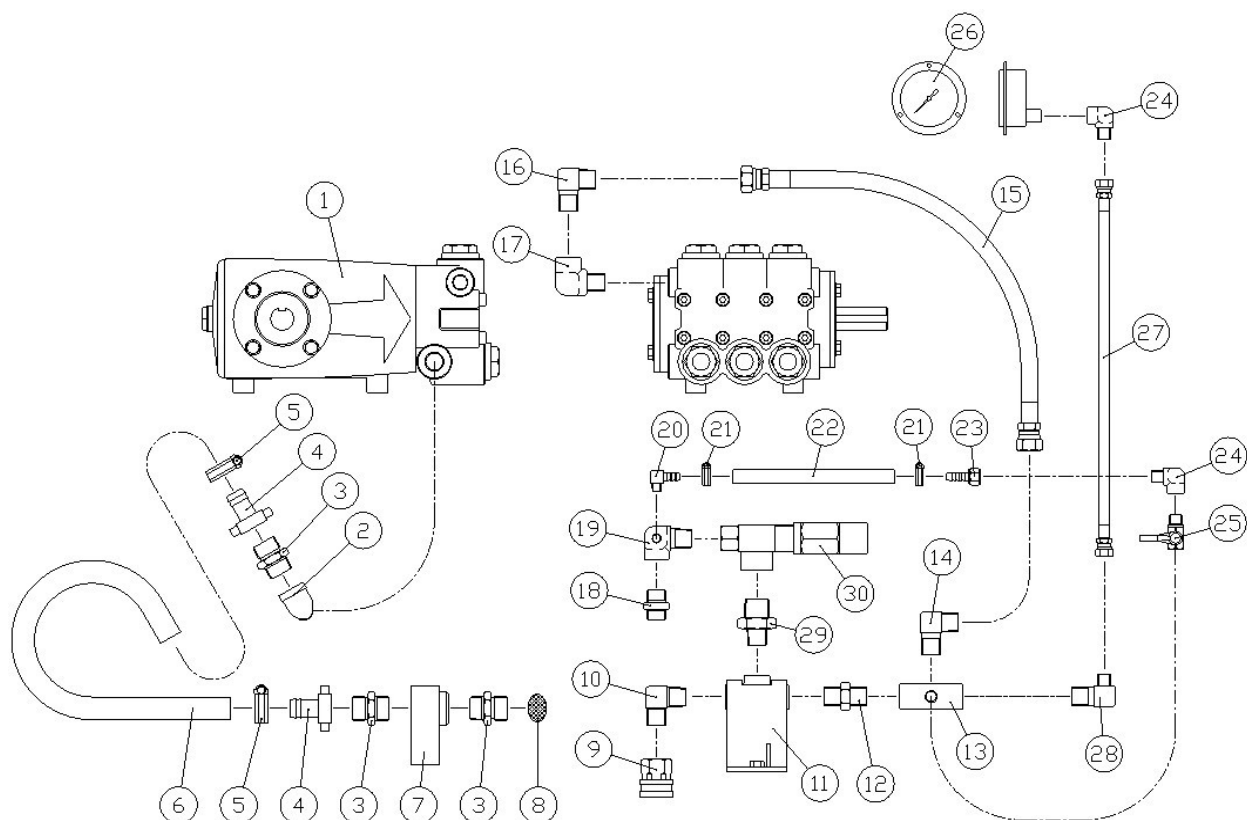

図番	コード	品名	数量	キット内容	キット	LOT	備考	価格表	納期
1	B060501	(MSZ)ポンプ HC980AR	1					-	F
2	B180503	(SX@)ストリートエルブ 3/4	1					○	D
3	KRF160322	サクシオンアダプター3/4(網付用)	3					○	A
4	B201304	(MSZ)吸水継手メネジ 3/4×19(AS)	2					-	F
5	B450105	ホースバンド(φ14~27)	2					○	A
6	1381B	(MSZ)塩ビスパイラルホース φ19(1m)	1					-	F
7	F385409	(MSZ)ジョイントステー	1					-	F
8	2902J	吸水口フィルター #25×φ21(3/4用)	1					○	A
9	B230131	黄銅カップラケット 4TSF	1					○	A
10	B160504	高圧エルブ 1/2	1					○	A
11	F385408	(MSZ)調圧弁ステー	1					-	F
12	B160104	高圧ニップル1/2	1					○	A
13	B162151	(SZ)チース TC1/2横穴1/4追加工	1					-	F
14	B161504	高圧90°アダプター1/2	1					○	A
15	B331005	(SZ)中間ホース 12Ma×420L	1					-	F
16	B161504	高圧90°アダプター1/2	1					○	A
17	B160704	高圧凸凹エルブ 1/2	1					○	A
18	F160330	(SZ)サクシオンアダプター 1/2(網付用) 中止						-	F
19		-	1					-	-
20	B202901	(SZ)タノコエルブ 1/8 2重登録 TM101121と同じ	1					-	F
21	B450101	ホースバンド(φ6~15)	2					○	A
22	1384A06	低圧耐油ホースφ6(m)	1					○	A
23	B200701	黄銅タノコナット1/4×9 HJ022	1					○	A
24	B161702	高圧90°凸凹アダプター1/4	2					○	A
25	B270701	(SX)エースボール BS3022 エルブハルブ 1/4×1/4	1					○	E
26	B290501	(S@)圧力計 DGT φ60×10MPa(1/4クランプフランジ)	1					○	C
27	B330302	中間ホース 6P×350L	1					○	A
28	B161524	(SX@)高圧90°アダプター1/2×G1/4	1					○	D
29	B160158	高圧ニップル1/2×3/4	1					○	A
30	B080102	(MSZ)調圧弁 VS200/180	1					-	F

1028GSB-b ポンプ周り

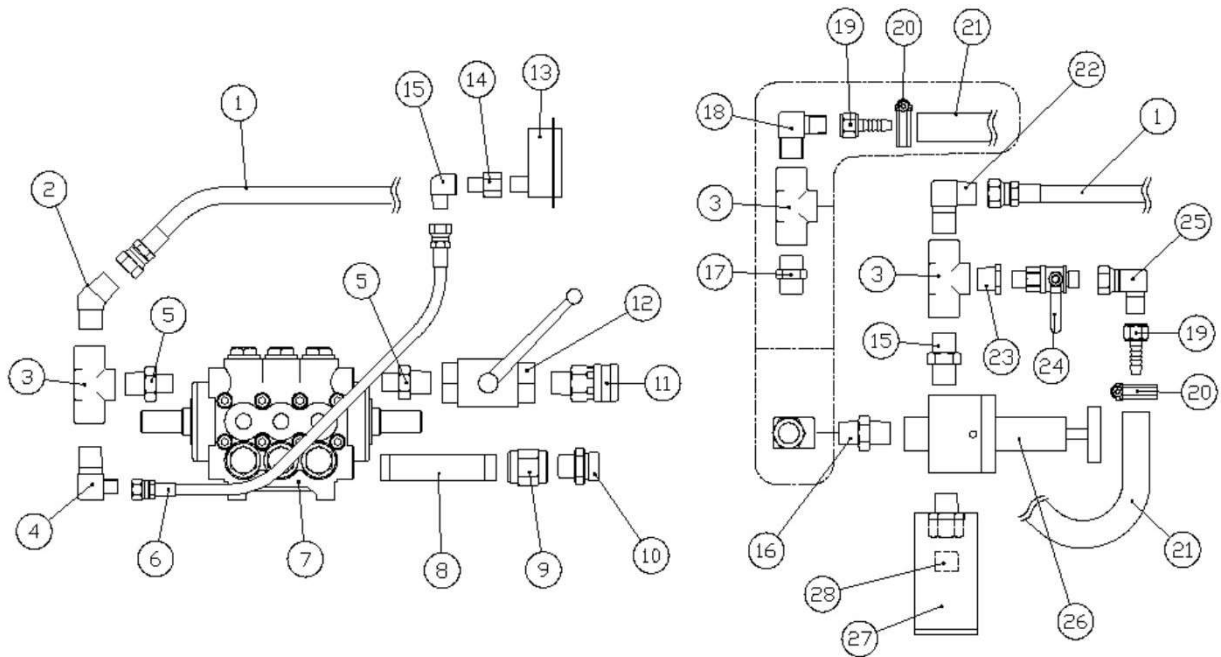

図番	コード	品名	数量	キット内容	キット	LOT	備考	価格表	納期
ASSY		-						-	-
1	B331101	(SZ) 中間ホース 12H×290L	1					-	F
2	B161903	(SX@) 高圧45° アダプター-1/2	1					○	D
3	B162104	高圧チース 1/2	3					○	A
4	B161529	(SX) 高圧90° アダプター-1/4×G1/2	1					○	E
5	B160156	高圧ニップル3/8×1/2	2					○	A
6	B330301	(SX) 中間ホース 6P×300L	1					○	E
7	B050124	ポンプ MW3HP60B (20-6) (11MPa, 28L/1800)	1					○	A
8	B180326	(SX@) ロングニップル1/2×105L	1					○	D
9	B162504	高圧ソケット1/2	1					○	A
10	F160321	(SZ) サクションアダプター G3/4×1/2(網付用)	1					-	F
11	B231132	SUSカブラソケット 4TSM	1					○	A
12	B250204	高圧ホールバルブ PVG1/2 (FT)	1					○	A
13	B290503	(SX) 圧力計 DGT φ60×25MPa (1/4ナニジフランジ)	1					○	E
14	B160302	高圧凸凹ニップル1/4	1					○	A
15	B161502	高圧90° アダプター-1/4	1					○	A
16	B160104	高圧ニップル1/2	2					○	A
17	F160330	(SZ) サクションアダプター 1/2(網付用) 中止	1					-	F
18	B161527	高圧90° アダプター-1/2×G3/8	1					○	A
19	B200702	黄銅タココナット3/8×10.5	2					○	A
20	B450103	ホースバンド (φ8~22)	2					○	A
21	1384A09	低圧耐油ホース φ9 (m)	0.22			22cm		○	A
22	B161504	高圧90° アダプター-1/2	1					○	A
23	B162306	高圧ワッシング 1/2×3/8	1					○	A
24	B270104	両オスホールコック BC3/8MM (AS)	1			アサハ		○	A
25	B162902	高圧90° 片ユニオン3/8	1					○	A
26	B080902	(S) 調圧弁 SV1310 (9.8MPa, 50L)	1			特殊ビストン		○	C
27	F383714Z	(MSZ) 調圧弁ステー	1					-	F
28	B163904	六角穴付埋栓1/2	1					○	A

1518GSB-b

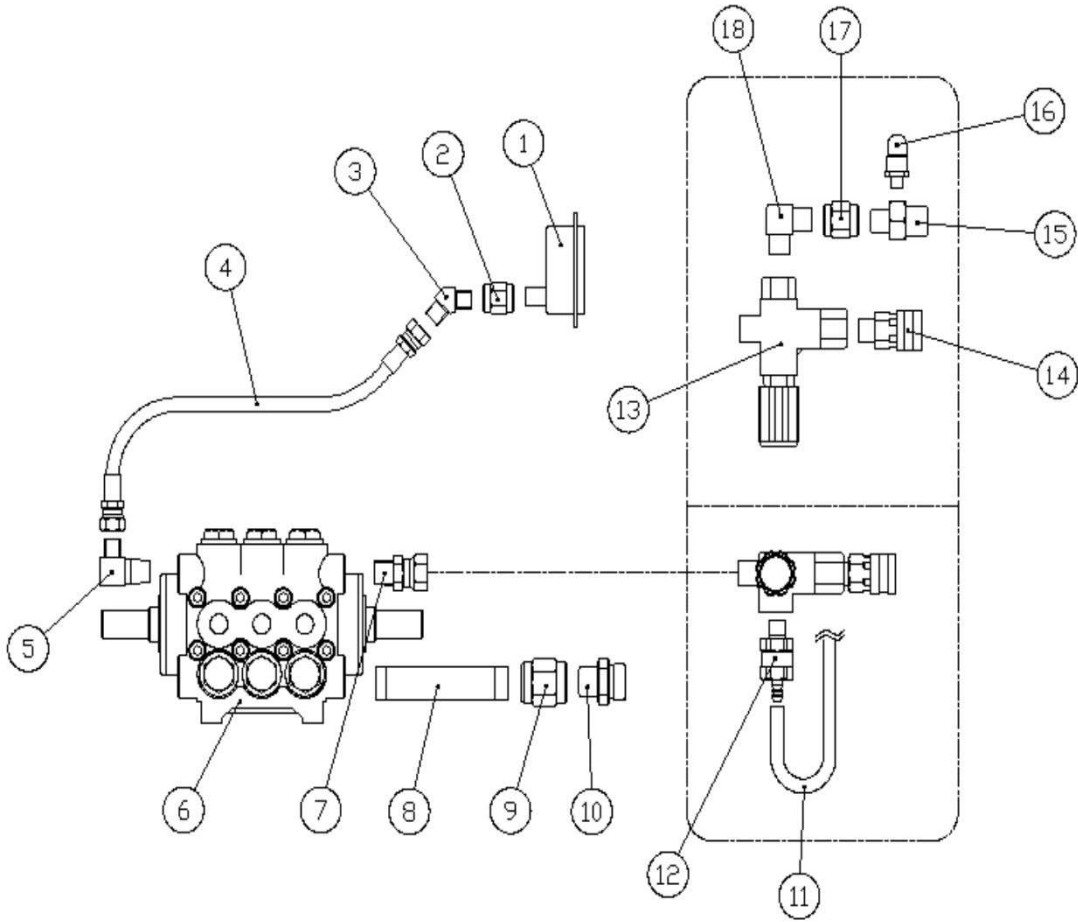

図番	コード	品名	数量	キット内容	キット	LOT	備考	価格表	納期
ASSY		-						-	-
1	B290505	圧力計 DGT φ60×40MPa(1/4ナレシ°フランジ)	1					○	A
2	B162502	高圧ソケット1/4	1					○	A
3	B161901	高圧45°アダプター1/4	1					○	A
4	B330301	(SX) 中間ホース 6P×300L	1					○	E
5	B161523	高圧90°アダプター3/8×G1/4	1					○	A
6	B060536	(MSZ)ポンプ HC506iR	1			1518GSB-a:HC501iR		-	F
7	B162702	高圧片ユニオン3/8	1					○	A
8	B180326	(SX@)ロングニップル1/2×105L	1					○	D
9	B162504	高圧ソケット1/2	1					○	A
10	F160321	(SZ)サクションアダプター G3/4×1/2(網付用)	1					-	F
11	F351905	(SZ)ウルトランチューフ/自動I7抜き弁 廃番	0.2			20cm		-	F
12	F351900	自動I7抜き弁セット	1					○	A
13	PA60130000	(SZ)アンロター VB5 中止	1			1518GSB-a:VB7		-	F
14	B232112	高圧SUSアダプターソケット 3TSM-3/8(ロック付)	1					○	A
15	F160334	(SZ)黄銅三方アダプター G1/2×3/8×1/8F	1					-	F
16	B203101	黄銅L型ホースジョイント 1/8×7(タケノコ)	1			旧:チューブフィッティングエルボφ10×1/8		○	A
17	B162503	高圧ソケット3/8	1					○	A
18	B160503	高圧エルボ 3/8	1					○	A

2015GSB ポンプ周り

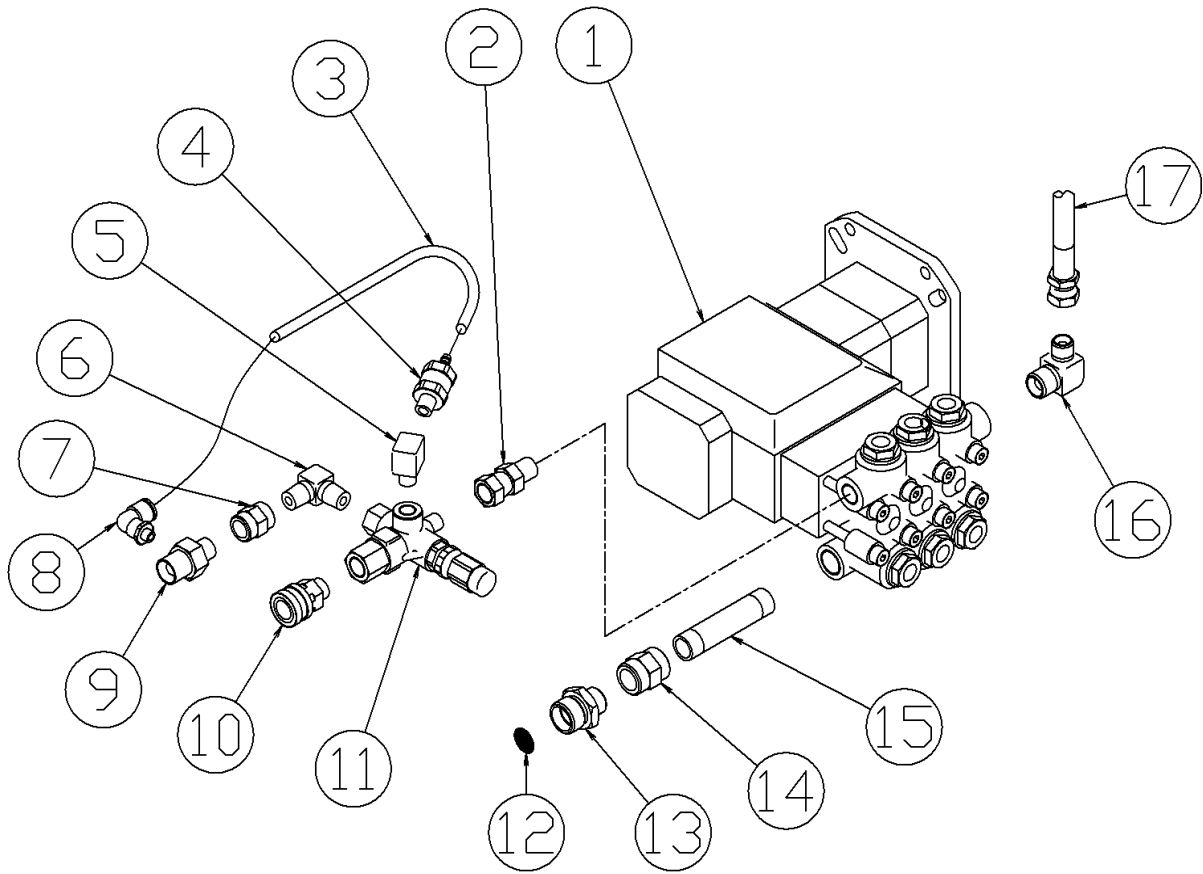

図番	コード	品名	数量	キット内容	キット	LOT	備考	価格表	納期
ASSY		-						-	-
1	iNWW0964C	(SX@)ポンプ WW964 R	1				MW4HP35G1 (2015GSB)	○	D
2	B162702	高圧片ユニオン3/8	1					○	A
3	F351905	(SZ)ウルタンチューブ/自動エア抜き弁 廃番	0.2				20cm	-	F
4	F351900	自動エア抜き弁セット	1					○	A
5	B160702	高圧凸凹エルブ1/4	1					○	A
6	B160503	高圧エルブ3/8	1					○	A
7	B162503	高圧ソケット3/8	1					○	A
8	B203101	黄銅L型ホースジョイント 1/8×7(タケノ)	1				旧:チューブフィッティングエルブφ10×1/8	○	A
9	F160334	(SZ)黄銅三方アダプター G1/2×3/8×1/8F	1					-	F
10	B232112	高圧SUSカプラソケット 3TSM-3/8(ロック付)	1					○	A
11	PA60130010	アローター VB5a	1				VB7(中止)	○	A
12	2902J	吸水口フィルター #25×φ21(3/4用)	1					○	A
13	F160321	(SZ)サクションアダプター G3/4×1/2(網付用)	1					-	F
14	B162504	高圧ソケット1/2	1					○	A
15	B180325	(SX@)ロングニップル1/2×90L	1					○	D
16	B161523	高圧90°アダプター-3/8×G1/4	1					○	A
17	B330302	中間ホース 6P×350L	1					○	A

JC200GSB

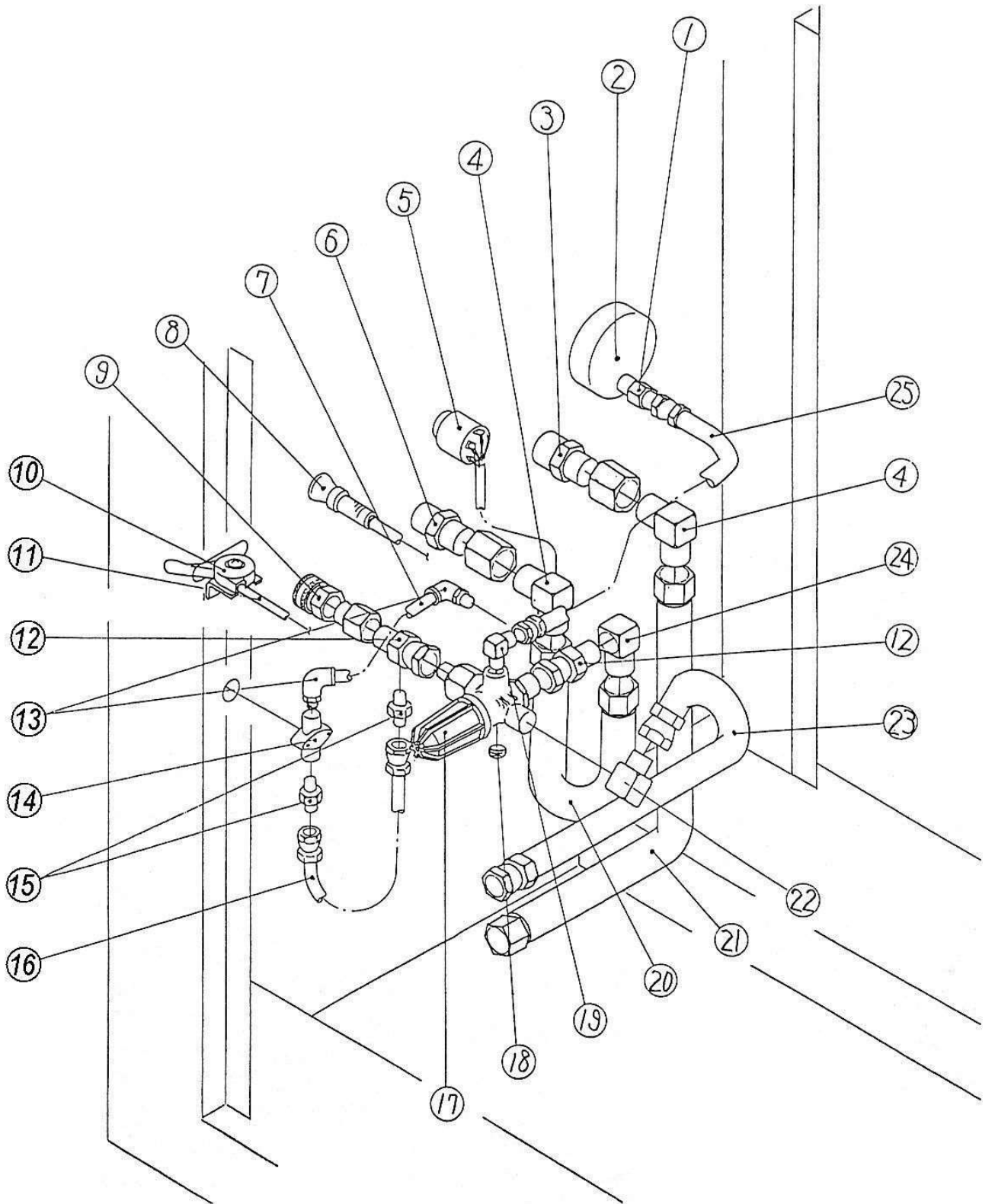

J C 2 0 0 G S B

部番	コード	品 名	数量	備考
1	B 5 6 5 2	凸凹アダプター1/4 1	1	
2	B 4 0 5 9	圧力計 F G - 4 0 0 K	1	
3	1 6 0 3 0 4	吸水アダプター1/2×3/4	1	
4	B 5 5 5 2	90° アダプター1/2	3	
5	3 8 0 1 2 5	配線コードCOMP	1	5-A~B
-A		スイッチ	1	
-B	3 8 0 1 2 6	配線コード	1	
6	B 5 5 1 5	アダプター1/2 (黄銅)	1	
7	B 4 0 8 8	サンアミドチューブST601	18	
8		チョークワイヤー	1	
9	B 6 0 1 6	高圧SUSカブラ 3T5F	1	
10	B 1 1 0 9	スロットルレバーE350-B	1	
11	B 1 1 1 3	スロットルワイヤーA560-660	1	
12	B 5 6 1 5	三方方ユニオン3/8	2	
13	B 4 0 8 4	マイルエルボ 6R-01ML	2	
14	B 6 0 6 9	ボールコック6402-04-10	1	
15	B 5 5 0 2	アダプター1/8	2	
16	1 6 0 5 0 1	KA02×360L C×2	1	
17	B 3 1 2 1	アンローダジマテック	1	
18	BUS02	六角穴付埋栓 US1/4	1	
19	B 5 5 5 0	90° アダプター1/4	1	
20		低圧中間ホース 400	1	
21		低圧中間ホース 340	1	
22	B 5 6 5	90° 凸凹アダプター3/8	1	
23		高圧中間ホース 3/8×330	1	
24	B 5 9 2 1	凸凹LC3-1/2×3/8	1	
25		高圧中間ホース 1/4×300	1	
26		燃料タンク	1	
-A		寸切ボルト 8×110Z	4	
-B		フランジナット FN8	8	
-C		グロメット	2	
27	3 8 0 1 0 6	排熱板	1	
-A		六角ボルト 6×12Z (ワッシャー-ASSY)	2	
28	3 8 0 1 0 8	マフラーASSY	1	
-A		六角ボルト 8×20Z (ワッシャー-ASSY)	1	
-B		六角ボルト 6×12Z (ワッシャー-ASSY)	1	
-C		断熱マットSET	1	
-D		PW6×18	1	
29	3 8 0 1 1 3	排気ダクト	1	
-A		フランジナット FN8	4	
-B	B 9 0 0 8	グラステープ 50×3T	1	150cm
-C		ガasket	2	
-D		六角ボルト 8×25Z (ワッシャー-ASSY)	2	
30	B 1 0 1 5	ロビンEH34B (リバーズ型)	1	
-A	1 6 0 9 0 2	オイルドレンジョイント 50	1	
-B		六角ボルト 10×50Z (ワッシャー-ASSY)	4	
-C		フランジナット FN10	4	
31	B 1 5 2 1	クリップ RA9	1	

GSB1021/1515/1515D本体

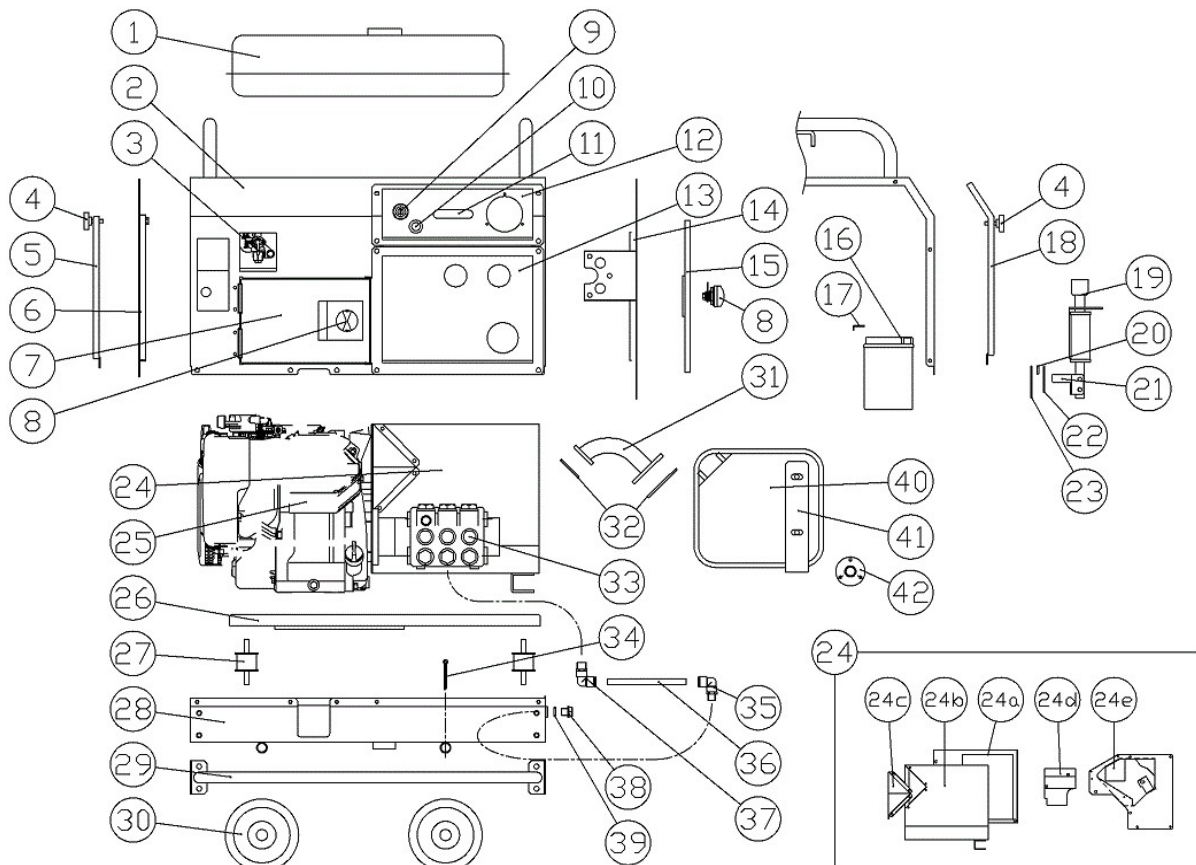

図番	コード	品名	数量	キット内容	キット	LOT	備考	価格表	納期
ASSY	2569FB00	(MS) 洗浄機 GSB1021b(本体)						○	B
ASSY	2569HA00	(MS) 洗浄機 GSB1515a(本体)						○	B
ASSY	2569J00	(MSZ) 洗浄機 GSB1515D(本体)						-	F
1	F385125FT	(MS) 燃料タンク(ケージ、キャップ付)(青)(GB, GSB)	1					○	B
1a	≒KF40003BA	(S) フェルフィルタ	1				三菱	○	C
1b	≒KF05010CA	(S) タンクキャップ アセンブリ	1				三菱	○	C
1c	≒KF90080CA	(SX@) オイルケージ	1				三菱	○	D
2	F385903SET01	(MSX) カパ - (GB/GSB1021/1515/2013) スネン付	1					○	E
3	≒KF31036AA	(S) フェルコック	1				三菱	○	C
4	BBNB0620	ノブボルト M6×20	3					○	A
4a	B390530	プラスチック抜け止めワッシャー M6/M5 CP-29-PA-2	3				CP-29-PA-2	○	A
5	F385912ASET01	(MSZ) メンテナンス扉-左	1					-	F
6	F385907ASET01	(MSZ) エンジン側パネル	1					-	F
7	F385910SET01	(MSZ) メンテナンス扉-前	1					-	F
8	B370502	THA-227 X型ハンドル	2				THA-227	○	A
8a	B390172	止め金 AC-25-8	2				AC-25-8	○	A
9	≒KE09039CA	(S) メインスイッチ	1				三菱	○	C
10	B091102	チョークワイヤ-CP 650×750	1					○	A
11	B091201	片平スロットルパネ	1					○	A
11a	B091122	スロットルワイヤ- A660×790	1					○	A
12	F385909SET01	(MSZ) スイッチパネル	1					-	F
13	F385908SET01	(MSZ) ホンパネ	1					-	F
14	F385906SET01	(MSX) ボンパネ(GB/GSB1021/1515/2013) スネン付	1					○	E
15	F385913SET01	(MSX) メンテナンス扉-右(GB/GSB1021/1515/2013) スネン付	1					○	E
16	B090933A	(MIX) バッテリー YTX9BS(ユアサ)	1				B090933廃番	○	E
17	F385605SET01	(MSX) バッテリー押え板(GSB730/1515/2013)	1					○	E

GSB1021/1515/1515D本体

図番	コード	品名	数量	キット内容	キット	LOT	備考	価格表	納期
18	F385911SET01	(MSZ)メンテナンス扉-後	1					-	F
19	B140002	(MS@)フリーロック穴付 900AF	1					○	B
20	F385920	(MSZ)ストッパ-D	1					-	F
21	F385917	(SX)ストッパ-A(GB/GSB1021/1515/2013)	1					○	E
22	F385918	(SX)ストッパ-B(GB/GSB1021/1515/2013)	1					○	E
23	F385919	(SX)ストッパ-C(GB/GSB1021/1515/2013)	1					○	E
24	-	-	1				24a~24e	-	-
24a	F385922SET01	(MSX)マフラーカバー-A(GB/GSB1021/1515/2013)スネン付	1					○	E
24b	F385923SET01	(MSX)マフラーカバー-B(GB/GSB1021/1515/2013)スネン付	1					○	E
24c	F385925SET01	(MSX)マフラーカバー-C(GB/GSB1021/1515/2013)スネン付	1					○	E
24d	F385926SET01	(MSZ)エンジンカバー-A	1					-	F
24e	F385927SET01	(MSZ)エンジンカバー-B	1					-	F
25	B010550	(SZ)三菱エンジン GM291LE-136(防,セル付,オイルS)	1					-	F
26	F385902	(MSZ)セットベース	1					-	F
27	B155021	丸形防振ゴム φ40×33H(15-15)	4					○	A
28	F385901	(MSZ)台車	1					-	F
29	F385914A-1	(SX)アンダーグリップA 幅狭(GB/GSB1021/1515/2013)	1					○	E
29a	F385915A-1	(SX)アンダーグリップB 幅広(GB/GSB1021/1515/2013)	1				ストッパー側	○	E
30	B140113	車輪 VS130	4					○	A
31	F385930	(S)エキゾーストパイプ(GB/GSB730/1021/1515/2013)	1					○	C
32	≡KM70032AB	(S)マフラーカスケツト	2				三菱	○	C
33	CM6401220400	(SZ)ホップ FWS5030G ROBIN 中止	1				廃番	-	F
33a	CM6411040200	ホップ FWS2-5030G LEFT(GM291, GB290)	1				GSB1021	○	A
33b	CM6401070900	(SZ)ホップ FWS3530G ROBIN	1				廃番	-	F
33c	CM6411010300	ホップ FWS2-3530G LEFT(GB290, 300)	1				GSB1515/1515D	○	A
34	BBSP3530Z	割ヒン 3.5×30Z	4					○	A
35	B220512	(SZ)チューブフィッティング φ6×1/4M(SLV)	1					-	F
36	1376C	(MSZ)ウルタンホース φ10(m)	0.24				×0.24m	-	F
37	B220503	(MSZ)チューブフィッティングエルホ φ10×3/8	1					-	F
38	マ091376	(X)フラグマドメ	1				マルヤマ/39含む	○	E
39	B460012	(MSZ)オリシク P12.5	1					-	F
40	≡KM17024AA	(S)マフラー	1				三菱	○	C
41	F385921	(SX)マフラーステー(GB/GSB1021, 1515, 2013)	1					○	E
42	F385931	(SX)排気カイト(GB1515)	1					○	E

GSB1021/1515配管

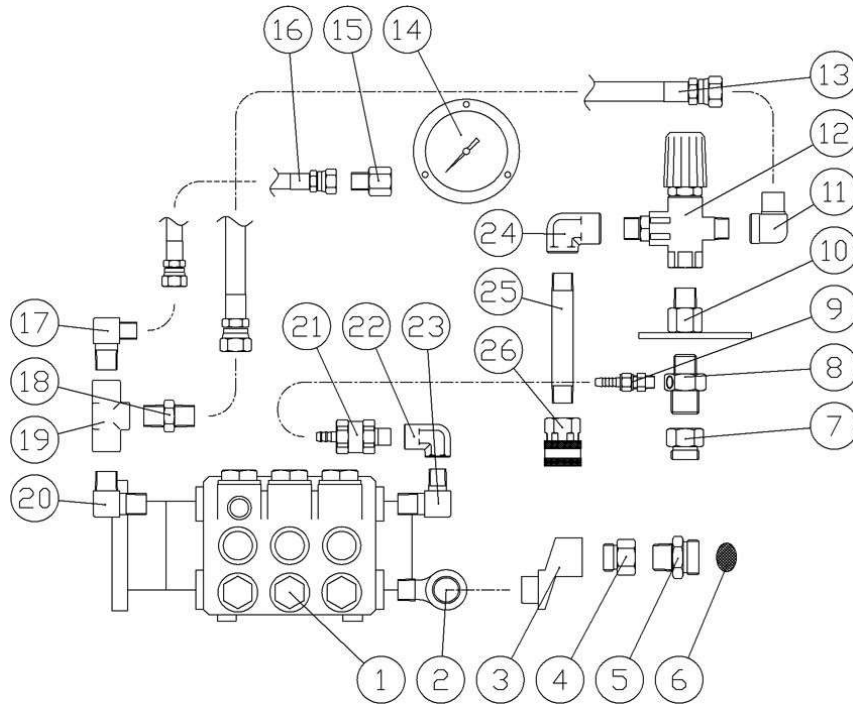

図番	コード	品名	数量	キット内容	キット	LOT	備考	価格表	納期
ASSY	2569FB00	(MS) 洗浄機 GSB1021b(本体)						○	B
ASSY	2569HA00	(MS) 洗浄機 GSB1515a(本体)						○	B
ASSY	2569J00	(MSZ) 洗浄機 GSB1515D(本体)						-	F
1	CM6401220400	(SZ) ポンプ FWS5030G ROBIN 中止	1				廃番	-	F
	CM6411040200	ポンプ FWS2-5030G LEFT (GM291, GB290)	1				GSB1021	○	A
	CM6401070900	(SZ) ポンプ FWS3530G ROBIN	1				廃番	-	F
	CM6411010300	ポンプ FWS2-3530G LEFT (GB290, 300)	1				GSB1515	○	A
2	B180502	ストリートエルボ 1/2	1					○	A
3	B202101	(X) 偏芯サールホ 1/2 × 25	1					○	E
4	KRF160333	黄銅凸凹アダプター 1/2	1				B200203	○	A
5	F160321	(SZ) サクションアダプター G3/4 × 1/2 (網付用)	1					-	F
6	2902J	吸水口フィルター #25 × φ21 (3/4用)	1					○	A
7	KRF160333	黄銅凸凹アダプター 1/2	1				B200203	○	A
8	F160334	(SZ) 黄銅三方アダプター G1/2 × 3/8 × 1/8F	1					-	F
9	B203001	黄銅ホースジョイント 1/8 × 7 (アダプター+タケノコナット)	1					○	A
10	F386901S	(MSX) アンローター - スター (GB1515)	1					○	E
11	B161703	高圧90° 凸凹アダプター 3/8	1					○	A
12	B070301	(MSZ) アンローター - MV540	1				廃番	-	F
	TC4072000043FB	(MS) アンローター - VR54 (止ネジ 式ロックナット)	1					○	B
13	B330705	中間ホース 9P × 400L	1					○	A
14	B290503	(SX) 圧力計 DGT φ60 × 25MPa (1/4ラネジ フランジ)	1					○	E
15	B161302	高圧凸凹アダプター 1/4	1					○	A
16	B330302	中間ホース 6P × 350L	1					○	A
17	B161523	高圧90° アダプター 3/8 × G1/4	1					○	A
18	B161103	高圧アダプター 3/8	1					○	A
19	B162103	高圧チーズ 3/8	1					○	A
20	B160503	高圧エルボ 3/8	1					○	A
21	F351900	自動エア抜き弁セット	1					○	A
21a	1384A06025	(MI) 低圧耐油ホース φ6 × 25cm	1					○	A
21b	B450101	ホースバンド (φ6~15)	2					○	A
22	B160902	高圧両メスエルボ 1/4	1					○	A
23	B160551	高圧エルボ 1/4 × 3/8	1					○	A
24	B160903	高圧両メスエルボ 3/8	1					○	A
25	B196440	(X) SUSロングニップル 3/8 × 100L	1				旧:B196402	○	E
26	B232111	高圧SUSカブラケット 3TSF-3/8 (ロック付)	1					○	A

GSB2015D 本体

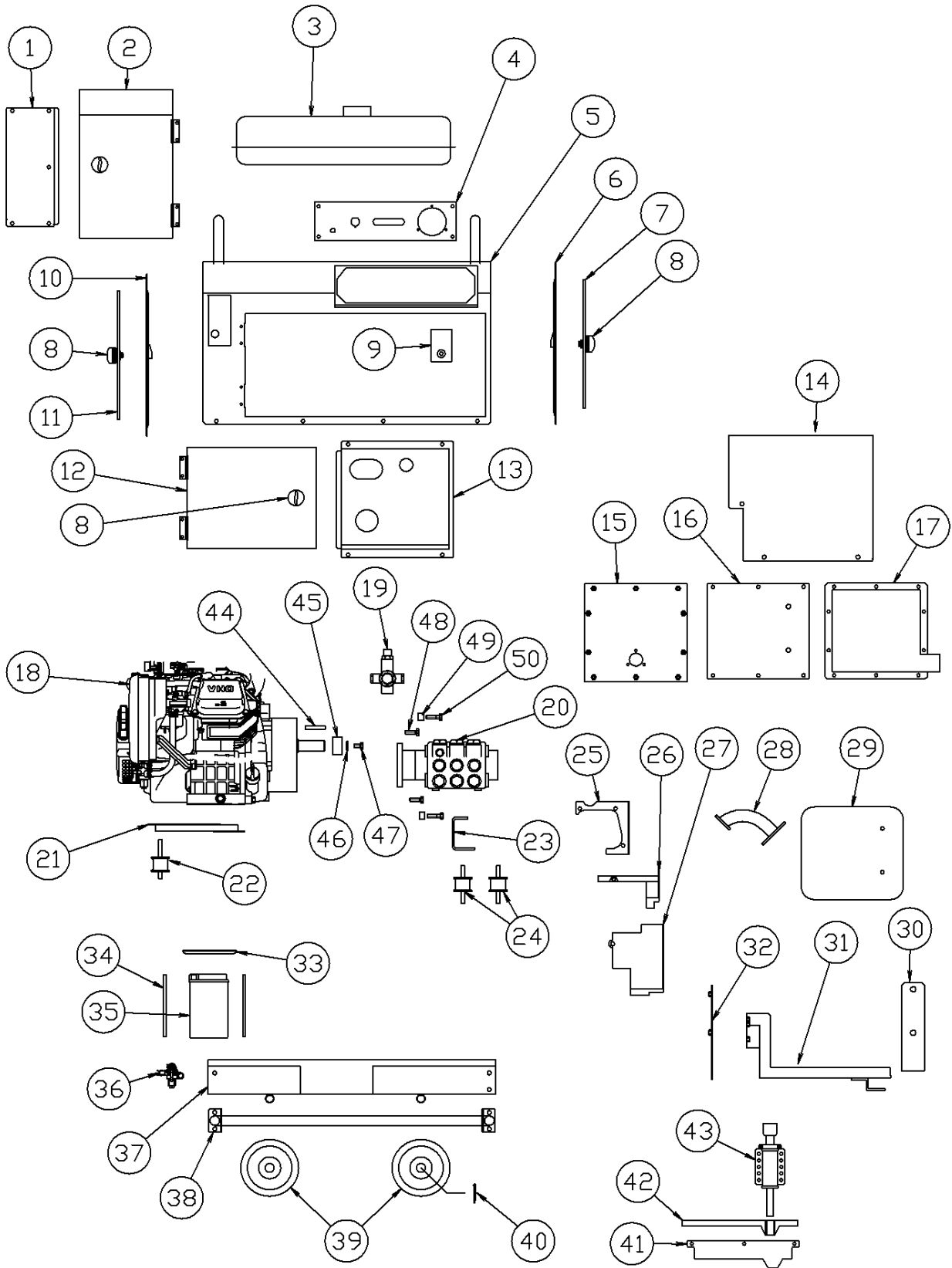

GSB2015D 本体

図番	コード	品名	数量	キット内容	キット	LOT	備考	価格表	納期
ASSY	2572J00	(MSZ) 洗浄機 GSB2015D(本体/No.) 廃番						-	F
1	F385119A	(MSZ) 背面パネ	1					-	F
2	F385128A	(MSZ) 背面扉	1					-	F
3	F385125	(SZ) 塗装 (GSB2015燃料タンク)	1					-	F
4	F385117A	(MSZ) スイッチパネ	1					-	F
5	F385111A	(SX) カパ - (GSB2015D)	1					○	E
6	F385112A	(S) サイトカパ -R (GSB2015D)	1					○	C
7	F385115A	(SZ) 右側面扉 (GSB2015D)	1					-	F
8	B370502	THA-227 X型ハンドル	4					○	A
8a	B390171	(SX@) 止め金 AC-25-7	4					○	D
9	F385120A	(SX) アンローター - ステア (GSB2015D)	1					○	E
10	F385113A	(SX) サイトカパ -L (GSB2015D)	1					○	E
11	F385116A	(SX) 左側面扉 (GSB2015D)	1					○	E
12	F385114A	(MSZ) 正面扉	1					-	F
13	F385118A	(MSZ) ホンフパネ	1					-	F
14	F385105A	(SX) マフラーカパ -A (GSB1520/2015) スポンジ 無	1					○	E
15	F385107A	(S) マフラーカパ -C (GSB1520/2015/1030)	1					○	C
16	F385108A	(SX) マフラーカパ -D (GSB1520/2015/1030)	1					○	E
17	F385129A	(SZ) マフラーカパ -E GSB2015D 廃番	1					-	F
18	B010580	(SZ) 三菱エンジン GM391LE-110 (防, 油付, オイルS)	1				三菱	-	F
19	iNZK50F	(MS@) 差圧アンローター - K5.0	1					○	B
20	B060721	(MSZ) ホンフ FWS3530G (ホンダ フランジ)	1					-	F
21	F385121A	(MSZ) 排熱カイト	1					-	F
22	B155022	丸形防振ゴム φ40×33H(15-38)	2					○	A
23	F385132	(MSZ) ホンフベース	1					-	F
24	B155021	丸形防振ゴム φ40×33H(15-15)	2					○	A
25	F385103A	(SX) エンジンカパ -C (GSB2015D)	1					○	E
26	F385101A	(SX) エンジンカパ -A (GSB2015D)	1					○	E
27	F385102A	(SX) エンジンカパ -B (GSB2015D)	1					○	E
28	≒KM30007AA	(S) エキゾーストパイプ	1				三菱	○	C
29	≒KM17024AA	(S) マフラー	1				三菱	○	C
30	F385109A	(SX) マフラーステア (GSB2015, 1030)	1					○	E
31	F385106A	(SX) マフラーカパ -B (GSB1520/2015) スポンジ 無	1					○	E
32	F385104A	(SX) エンジンカパ -D (GSB2015D)	1					○	E
33	F385122	(SX) パンテリステア (GSB2015D)	1					○	E
34	BBS06150Z	寸切ボルト M6×150	2					○	A
35	B090934A	(MIX) パンテリ YTX12BS (17#)	1					○	E
36	≒KF31018BA	(S) フェイルコック	1					○	C
37	F385110dA	(MSZ) 台車 Assy	1					-	F
38	F385123	(SX) アンタークリップ (GSB2015D)	2					○	E
39	B140113	車輪 VS130	4					○	A
40	BBSP3530Z	割ヒン 3.5×30Z	4					○	A
40a	F160120A	(SX@) 車輪止めリベット 大	4				旧型	○	D
41	F385145	(SX) ストップ - 組 (GSB2015)	1					○	E
42	F385141	(SX) ストップ - (GSB2015D)	1					○	E
43	B140002	(MS@) フリーロック穴付 900AF	1					○	B
44	≒W405B07X045	(S) キー	1					○	C
45	F160124	(SZ) カラー φ25.4×φ32×14Z (ネジ付)	1					-	F
46	BBPW08221Z	平ワッシャー PW 8×22×1.6Z	4					○	A
47	BBHA08015TZ	(MSZ) 六角ボルト HB 8×15Z (トリマP3)	2					-	F
48	BBHA08025TZ	(MSZ) 六角ボルト HB 8×25Z (トリマP3)	2					-	F
49	CM0601027000	スパー φ18×9×4.8	2					○	A
50	BBHA08030TZ	(MSZ) 六角ボルト HB 8×30Z (トリマP3)	2					-	F

GSB3018/GSB3018a 本体

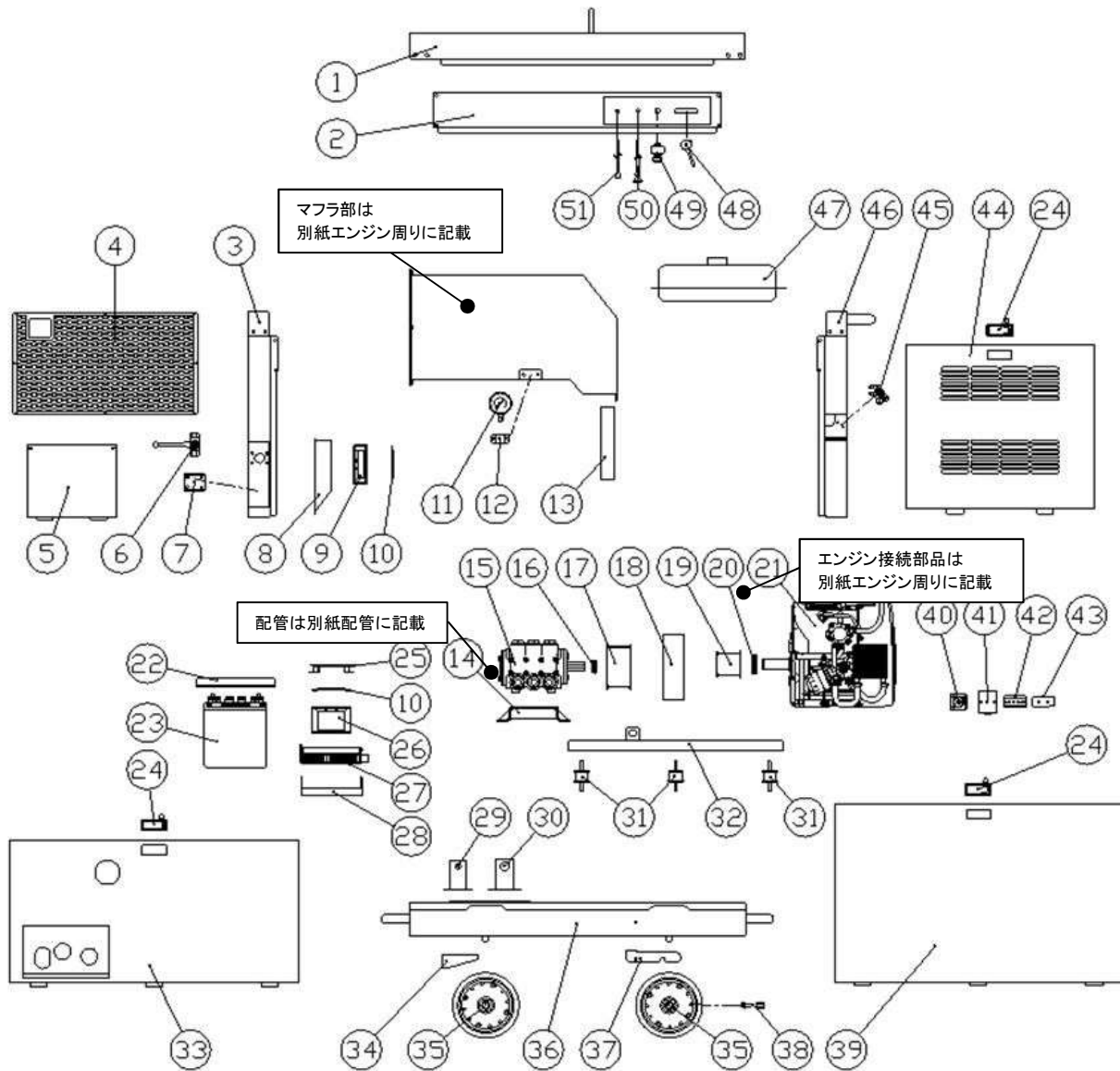

図番	コード	品名	数量	キット内容	キット	LOT	備考	価格表	納期
ASSY	2581D00	(MSZ) 洗浄機 GSB3018(本体)						-	F
ASSY	2581DA00	(MS) 洗浄機 GSB3018a(本体)						○	B
1	F389304SET01	(MSX) トップパネル(スポンジ付)	1					○	E
2	F389307SET01	(MSX) スイッチパネル(スポンジ付)	1					○	E
3	F389303SET01	(MSX) ホンプ側パネル(スポンジ付)	1					○	E
4	F389341	(SZ) マフラメッシュパネル	1					-	F
5	F389311SET01	(MSZ) パネル扉(スポンジ付)	1					-	F
6	B250202	高圧ホースバルブ PVG1/4(FT)	1					○	A
7	F411510	(SX) コッククランプ板	1					○	E
8	F389312	(SZ) ファンモーター	1					-	F
9	B107541	(SX@) ファンモーター DC12V 120角×38(山洋)	1					○	D
10	B107536	(SX) フィンガード R87F-FG120(ファンモーター120角)(オムロン)	2					○	E
11	B296205	圧力計φ60×70MPa(1/4BOTT) SUSケース	1					○	A
12	F389315	(SZ) 圧力計ステー	1					-	F
13	F389337	(SZ) マフラカバーステー	1					-	F
14	F389306	(SZ) ホンプベース	1					-	F
15	LEPX1735iR	ホンプ PX1735iR(24-8)(35MPa, 20L/1740)	1					○	A
16	BBPW22Z	平ワッシャー PW 22Z	2					○	A
17	B112271	(SX) タイミングプーリー 50S8M0600 24-8	1				GSB3018	○	E
17a	B112274	(SX) タイミングプーリー 60S8M0600 24-8(161528)	1				GSB3018a	○	E
18	B130937	(SX) タイミングベルト 600S8M600	1				GSB3018	○	E

GSB3018/GSB3018a 本体

図番	コード	品名	数量	キット内容	キット	LOT	備 考	価格表	納期
18a	B130940	(SX) タイミング ベルト 600S8M656	1				GSB3018a	○	E
19	B112224	(SX) タイミング プーリー 24S8M0600 35-10 (161523)	1				GSB3018	○	E
19a	B112226	(SX) タイミング プーリー 27S8M0600 35-10	1				GSB3018a	○	E
20	BBPW33Z	平ワッシャー PW 33Z (34.5 × 62 × 4.5)	2					○	A
21	B010185	(SZ) ロビ エンジン EH722DS7051	1				廃番 GSB3018	-	F
21a	B010740	(X) ヤマハエンジン EH72B7051	1				GSB3018a	○	E
22	F389319SET01	(MSX) ハ ッテリクランプ 板 (注意ラベル付)	1					○	E
23	B090912	ハ ッテリ 40B19L	1					○	A
24	B390109	平面リフトハンド ル A-204-3-2	3					○	A
25	F389362	(SZ) 2重ファン水避けカバー	1					-	F
26	B107551	(X) 二重反転ファンモーター DC12V 120角 × 76 (山洋)	1					○	E
27	B049101	(SX@) オイルクーラー DCR10B-10	1					○	D
28	F389313	(SZ) オイルクーラステー	1					-	F
29	F389316	(SZ) アンローダステー	1					-	F
30	F389317	(SZ) 吸水口ステー	1					-	F
31	B155031	丸形防振ゴム φ45 × 34H (29-29)	6					○	A
32	F389305	(SZ) セットベアス	1					-	F
33	F389308SET01	(MSX) 正面扉 (スポンジ付)	1					○	E
34	F389314	(SZ) オイルクーラカバー	1					-	F
35	B140117	車輪 VS200 (ベアリング付)	4					○	A
35a	BBSP3530Z	割ヒン 3.5 × 30Z	4					○	A
36	F389301	(SZ) 台車	1					-	F
37	F389318	(SZ) ストップステー	1					-	F
38a	BBHBP08020Z	六角ボルト HB M8 × 20Z (7° セットP3)	6					○	A
38b	BBHNB0825Z	(X) 高ナット M8 × 25Z	6					○	E
39	F389309SET01	(MSX) 背面扉 (スポンジ付)	1					○	E
40	B102421	(SZ) タイマー PM4S 2c DC12 ATC94313	1				廃番 GSB3018	-	F
40a	B102421A	(SX) タイマー H3CR-A8 DC12	1				GSB3018a	○	E
41	B102431	端子台 (H3CR, PM4S用) P2CF-08 (オムロン)	1					○	A
42	B102651C007	(MSX) DINレール 7cm	1					○	E
43	B155145C01	(MSX) 防振パッド KHL-10-300カット	1					○	E
44	F389310SET01	(MSX) エンジン側扉 (スポンジ付)	1					○	E
45	≧KF31018BA	(S) フェールコック	1				三菱	○	C
46	F389302SET01	(MSX) エンジン側パネル (スポンジ付)	1					○	E
47	≧KF04046EASET01	-	1					-	-
48a	B091201	片平スロットルカバー	1					○	A
48b	B091121	スロットルワイヤー A560 × 690	1					○	A
49	ヤ7D38251100	(S) キースイッチ	1				ヤマハ	○	C
50	B091101	チョークワイヤー CP 540 × 640	1					○	A
51	ヤ7D38577001	(S) オイルパッドランブ Assy	1				ヤマハ	○	C

GSB3018/GSB3018a 配管

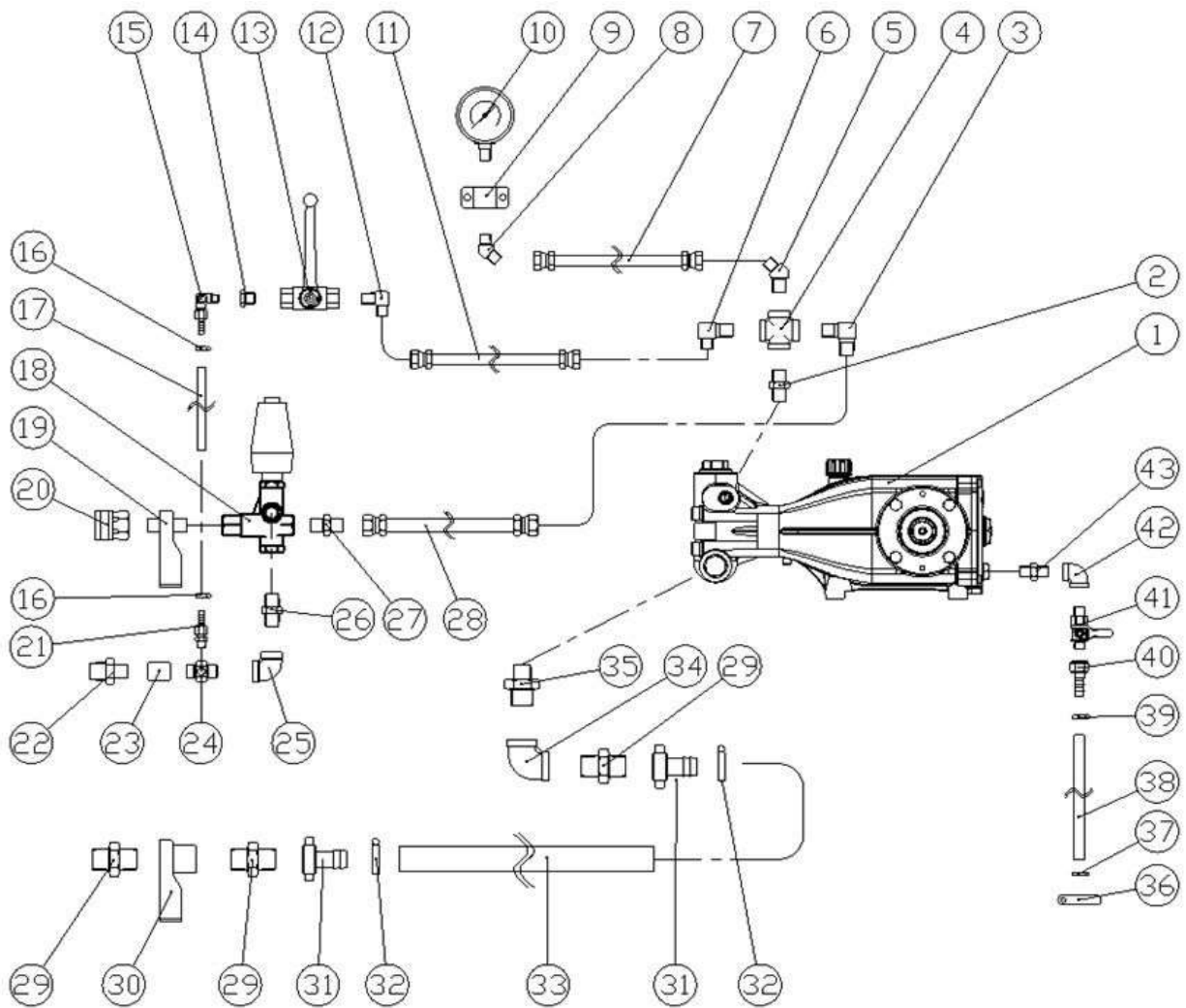

図番	コード	品名	数量	キット内容	キット	LOT	備考	価格表	納期
ASSY	2581D00	(MSZ) 洗浄機 GSB3018(本体)						-	F
ASSY	2581DA00	(MS) 洗浄機 GSB3018a(本体)						○	B
1	LEPX1735iR	ポンプ PX1735iR(24-8) (35MPa, 20L/1740)	1					○	A
2	B160103	高圧ニップル3/8	1					○	A
3	B161503	高圧90°アダプター-3/8	1					○	A
4	B162173	高圧ナス3/8	1					○	A
5	B161923	(SX@)高圧45°アダプター-3/8×G1/4	1					○	D
6	B161523	高圧90°アダプター-3/8×G1/4	1					○	A
7	B330302	中間ホース 6P×350L	1					○	A
8	B161901	高圧45°アダプター-1/4	1					○	A
9	F389315	(SZ) 圧力計スレー	1					-	F
10	B296205	圧力計φ60×70MPa(1/4BOTT) SUSケース	1					○	A
11	B330302	中間ホース 6P×350L	1					○	A
12	B161502	高圧90°アダプター-1/4	1					○	A
13	B250202	高圧ホースバルブ PVG1/4(FT)	1					○	A
14	B195801	SUS中圧フッティング 1/4×1/8	1					○	A
15	B203101	黄銅L型ホースジョイント 1/8×7(タケノ)	1					○	A
16	B450101	ホースバンド(φ6~15)	2					○	A
17	1384A06015	(MIX) 低圧耐油ホースφ6×15cm	1					○	E
18	TC4072000011	アンローター - VHP39	1					○	A
19	F389316	(SZ) アンロータースレー	1					-	F
20	B233111	超高圧SUSカップソケット TMS3SF(ロック付)	1					○	A
21	B203001	黄銅ホースジョイント 1/8×7(アダプタータケノコナット)	1					○	A
22	KRF160349	サクションアダプター G1/2×3/8(網付用)	1					○	A

GSB3018/GSB3018a 配管

図番	コード	品名	数量	キット内容	キット	LOT	備 考	価格表	納期
23	B195403KR	(SZ@) SUS低圧丸ソケット3/8	1					○	D
24	KRF160340	黄銅三方アダプター G3/8×3/8×1/8F	1					○	A
25	B195203KR	SUS低圧両メスエルブ 3/8	1					○	A
26	B195003KR	SUS低圧ニップル3/8	1					○	A
27	B161103	高圧アダプター3/8	1					○	A
28	B330703	中間ホース 9P×500L	1					○	A
29	KRF160322	サクションアダプター3/4(網付用)	3					○	A
30	F389317	(SZ) 吸水ロスター	1					-	F
31	2905B19	吸水タケノコ継手メス 3/4×19(AS)	2					○	A
32	B450106	ホースバンド (φ14~32)	2					○	A
33	1381H19060	(MI) スプリングホース φ19×60cm	1					○	A
34	B195205KR	(SX@) SUS低圧両メスエルブ 3/4	1					○	D
35	B195027KR	SUS低圧ニップル1/2×3/4	1					○	A
36	≡FR64917	(SX@) クランプ	1				三菱	○	D
37	B946011F	(MSX) インシュロックタイ 100(1本)	1				GSB3018a	○	E
38	1384A09088	(MIX) 低圧耐油ホース φ9×88cm	1				GSB3018	○	E
38a	1384A09065	(MIX) 低圧耐油ホース φ9×65cm	1				GSB3018a	○	E
39	B450103	ホースバンド (φ8~22)	1					○	A
40	B200702	黄銅タケノコナット3/8×10.5	1					○	A
41	B270104	両オスホースロック BC3/8MM(AS)	1					○	A
42	B195203KR	SUS低圧両メスエルブ 3/8	1					○	A
43	B195003	SUS中圧ニップル3/8	1					○	A

GSB3018/GSB3018a エンジン周り

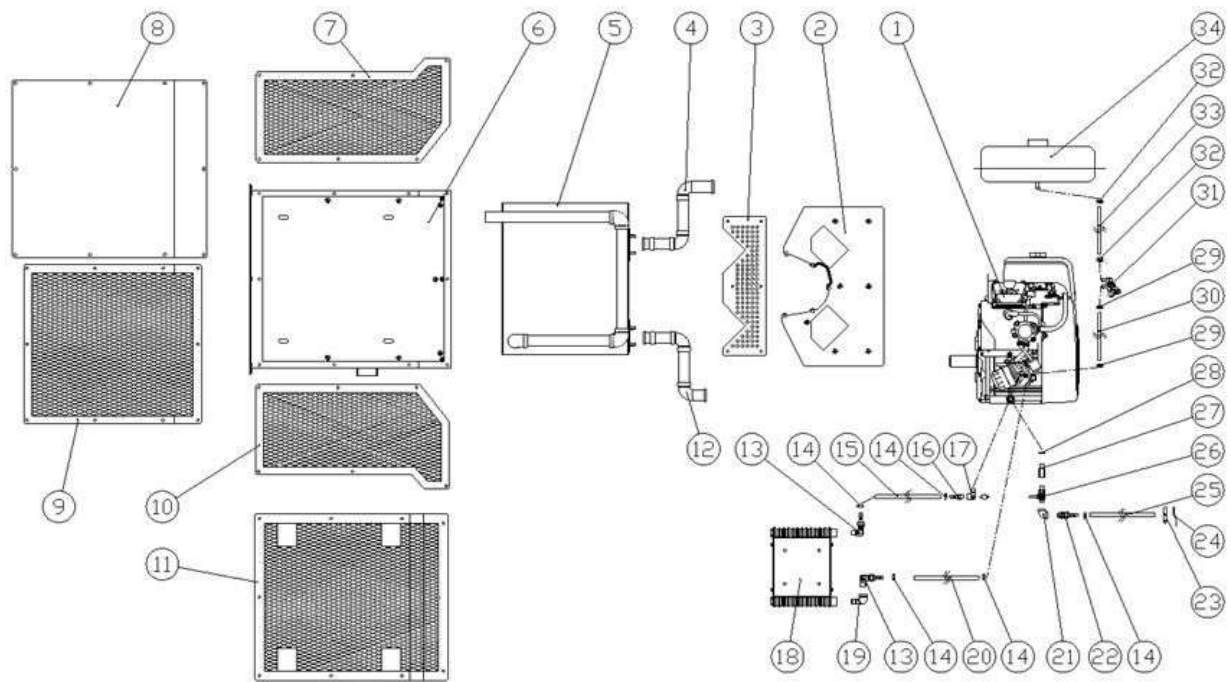

図番	コード	品名	数量	キット内容	キット	LOT	備考	価格表	納期
1	B010185	(SZ) 回転エンジン EH722DS7051	1				廃番 GSB3018	-	F
1a	B010740	(X) ヤマハエンジン EH72B7051	1				GSB3018a	○	E
2	F389330SET01	(MSX) エンジンカバー(スポンジ・グラスマット付)	1				GSB3018	○	E
2a	F389369SET01	(MSX) エンジンカバー(スポンジ・グラスマット付)	1				GSB3018a	○	E
3	F389368	(SZ) 保護パネルD	1				GSB3018a	-	F
4	F389346ASET01	(MSX@) 排気ダクトBセット	1					○	E
5	F389340	(SZ) マフラーAssy	1					-	F
6	F389335SET01	(MSX) マフラーカバー-A(スポンジ・グラスマット付)	1				GSB3018	○	E
6a	F389366SET01	(MSX) マフラーカバー-A(スポンジ・グラスマット付)	1				GSB3018a	○	E
7	F389364	(SZ) 保護パネルB	1				GSB3018a	-	F
8	F389336SET01	(MSX) マフラーカバー-B(スポンジ・グラスマット付)	1				GSB3018	○	E
8a	F389367SET01	(MSX) マフラーカバー-B(スポンジ・グラスマット付)	1				GSB3018a	○	E
9	F389365	(SZ) 保護パネルC	1				GSB3018a	-	F
10	F389364	(SZ) 保護パネルB	1				GSB3018a	-	F
11	F389363	(SZ) 保護パネルA	1				GSB3018a	-	F
12	F389345ASET01	(MSX@) 排気ダクトAセット	1					○	E
13	B203121	黄銅L型ホースジョイント 3/8×10.5(タケノコ)	2					○	A
14	B450103	ホースバンド(φ8~22)	5					○	A
15	1384A09067	(MIX) 低圧耐油ホース φ9×67cm	1					○	E
16	B203204	(X) 黄銅L型ホースニップル 1/4×10.5(タケノコ)	1					○	E
17	B200411	(SX) 黄銅ストリートエルブ 1/4(スナナ受付)	1					○	E
18	B049101	(SX@) オイルクーラー DCR10B-10	1					○	D
19	B195253KR	(SZ@) SUS低圧ストリートエルブ 3/8 旧型	1					-	E
20	1384A09053	(MIX) 低圧耐油ホース φ9×53cm	1					○	E
21	B195202KR	SUS低圧両メスエルブ 1/4	1					○	A
22	B203013	(X) 黄銅ホースジョイント 1/4×10.5(フタプター+タケノコ)	1					○	E
23	MF64917	(SX@) クランプ	1				三菱	○	D
24	B390951	(X) 曲板 Y-60B	1				GSB3018a	○	E
25	1384A09068	-	1				GSB3018	-	-
25a	1384A09060	(MIX) 低圧耐油ホース φ9×60cm	1				GSB3018a	○	E
26	B233111	超高圧SUSカバーソケット TMS3SF(ロック付)	1					○	A
27	F160931	オイルレンジャージョイント M14×1/4F×30	1					○	A
28	BBPWC1420	(SX) 銅ワッシャー-14×20×1.0	1					○	E

GSB3018/GSB3018a エンジン周り

図番	コード	品名	数量	キット内容	キット	LOT	備考	価格表	納期
29	≡FR53226A	(S)クリップ	2				三菱	○	C
30	B340105040	(MSX) 燃料ホース コンジッ ト φ6(40cm)	1					○	E
31	≡KF31018BA	(S)フューエルコック	1				三菱	○	C
32	≡FR67419	(S)クリップ	2				三菱	○	C
33	B340109038	(MSX) 燃料ホース コンジッ ト φ8(38cm)	1					○	E
34	≡KF04046EASET01	-	1					-	-

GSX1513/1513a/1513b/820/820a/820b 本体

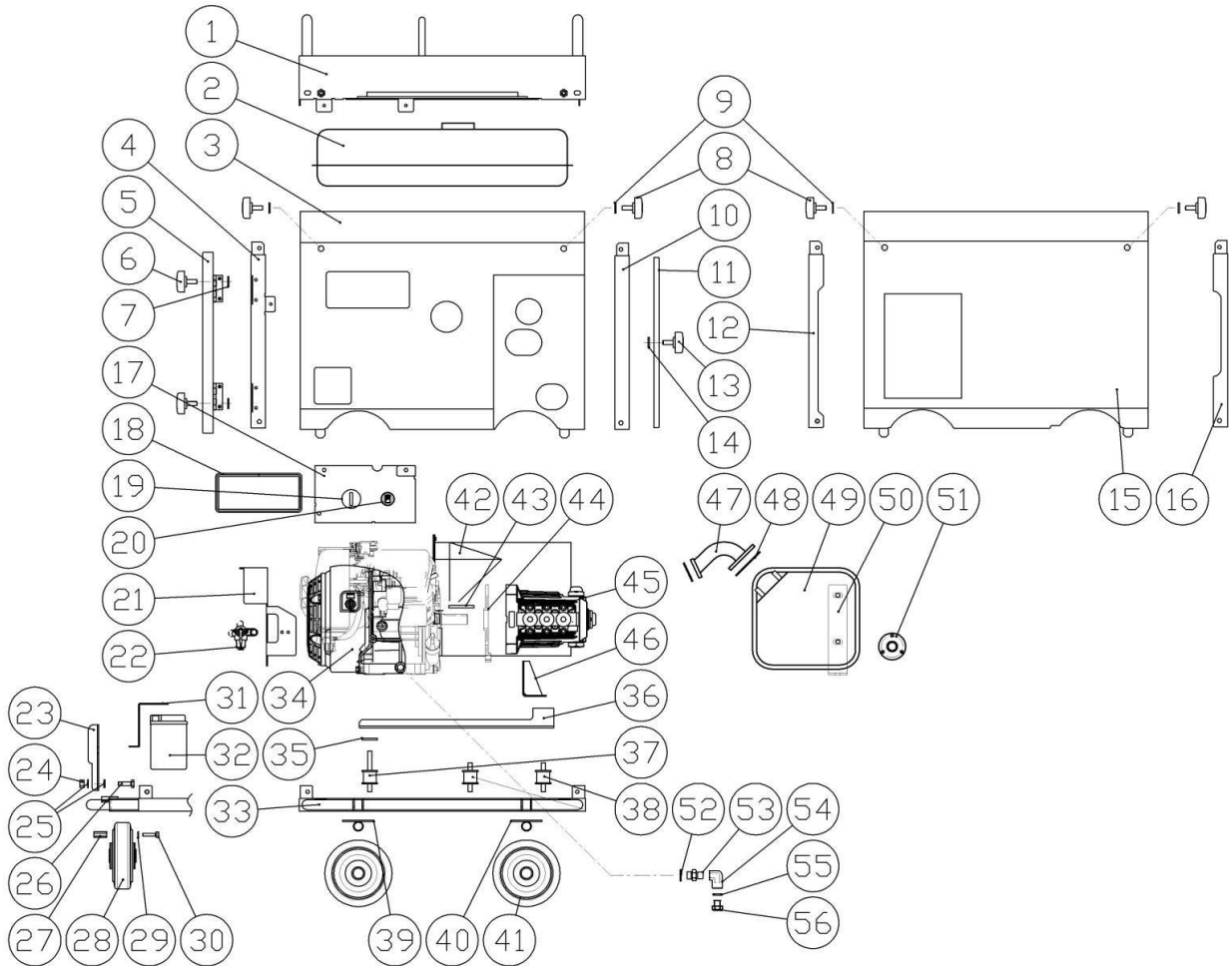

図番	コード	品名	数量	キット内容	キット	LOT	備考	価格表	納期
ASSY	2583E'00	(MSZ) 洗浄機 GSX1513(本体) 組付						-	F
ASSY	2583EA00	(MSZ) 洗浄機 GSX1513a(本体) 組付						○	F
ASSY	2583EB00	(MS) 洗浄機 GSX1513b(本体)						-	B
ASSY	2583A00	(MSZ) 洗浄機 GSX820(本体)						-	F
ASSY	2583AA00	(MSZ) 洗浄機 GSX820a(本体)						○	F
ASSY	2583AB00	(MS) 洗浄機 GSX820b(本体)						-	B
1	F520907	(SZ) カパ - (GSX)	1					-	F
2	≡KF04046EA	(S) フェエルタンク アセンブリ	1				三菱 キャップ, フィルター, ゲージ 含む	○	C
3	F520908	(SZ) メンテナンス扉・前 (GSX)	1					-	F
4	F520905	(SZ) 支柱B (GSX)	1					-	F
5	F520910	(SZ) メンテナンス扉・左 (GSX)	1					-	F
6	BBNS08035	(MS) ノブスターセット M8×35	2					○	B
7	B390531	プラスチック抜け止めワッシャー M8 CP-29-PA-1	2					○	A
8	BBNS08020	(MS) ノブスターセット M8×20	4					○	B
9	B390531	プラスチック抜け止めワッシャー M8 CP-29-PA-1	4					○	A
10	F520904	(SZ) 支柱A (GSX)	1					-	F
11	F520911	(SZ) メンテナンス扉・右 (GSX)	1					-	F
12	F520906	(SZ) 支柱C (GSX)	1					-	F
13	BBNS08025	(MS) ノブスターセット M8×25	1					○	B
14	B390531	プラスチック抜け止めワッシャー M8 CP-29-PA-1	1					○	A
15	F520909	(SZ) メンテナンス扉・後 (GSX)	1					-	F
16	F520921	(SZ) 支柱D (GSX)	1					-	F
17	F520912	(SX) スイッチパネル (GSX)	1					-	E

GSX1513/1513a/1513b/820/820a/820b 本体

図番	コード	品名	数量	キット内容	キット	LOT	備考	価格表	納期
18	B390695	(X)ワンタッチパッキン FC-779-7-1 (1m)	0.45					-	E
19	≒KE80020AA	(S)スイッチ	1				三菱 19a含む	○	C
19a	≒KE90187AA	(S)キー	1				2個入	○	C
20	B091101	チョークワイヤ-CP 540×640	1					○	A
21	F520914	(SZ)リコイルフード (GSX)	1					-	F
22	≒KF31047AA	(S)フェーエルコック	1				三菱	○	C
23	F520214	(SZ)ストッパ-	1					-	F
24	BBNN08Z	タイロッド M8	1					○	A
25	BBPW08181Z	平ワッシャー PW 8×18×1.6Z	2					○	A
26	BBHB08025Z	(X)六角ボルト HB M8×25Z	1					-	E
27	BBHNH0625Z	(X)高ナット M6×25Z	3					-	E
28	B140113F	(MS)車輪 VS130 穴加工付	1				ストッパ-用	○	B
29	BBSW06Z	スプリングワッシャー-SW 6Z	3					○	A
30	BBCS06025Z	六角穴付ボルト CS M6×25Z	3					○	A
31	F520913	(SX)バッテリーリテーナー (GSX)	1					-	E
32	B090935A	(MIX)バッテリー YTX5LBS (17#)	1					-	B
33	F520901	(SX)台車 (GSX)	1					-	E
34	B010628	(SZ)三菱エンジン GB180PE-177 (セル, 防音)	1				GSX1513/820	-	F
34a	B010628A	(X)三菱エンジン GB181PE-177	1				GSX1513a/1513b/820a/820b	-	A
35	F520925	(SZ)スベ-サー (GSX)	1					-	F
36	F520922	(SZ)セッティングプレート (GSX)	1					-	F
37	B155013	丸形防振ゴム φ30×26H (15-35)	2					○	A
38	B155012	丸形防振ゴム φ30×26H (15-15)	2					○	A
39	F520902	(SZ)車軸A (GSX)	1					-	F
40	F520903	(SZ)車軸B (GSX)	2					-	F
41	B140113	車輪 VS130	3					○	A
42	-	-	(1)					-	-
42-1	F520917	(SZ)エンジンカバー-A (GSX)	1					-	F
42-2	F520923	(SZ)エンジンカバー-B (GSX)	1					-	F
42-3	F520918	(SZ)エンジンカバー-C (GSX)	1					-	F
42-4	F520919	(SZ)エンジンカバー-D (GSX)	1					-	F
42-5	F520926	(SZ)エンジンカバー-E (GSX)	1					-	F
42-6	F520915	(SZ)マフラーカバー-A (GSX)	1					-	F
42-7	F520916	(SZ)マフラーカバー-B (GSX)	1					-	F
43	F160205	キー 5×5×44 焼入	1					○	A
44	マ046271	(SZ)フランジ	1					-	F
45	B050204	ポンプ MW3SF32G (E/G20-5) (15MPa, 13L/3600)	1				44含む GSX1513/1513a/1513b	○	A
45a	B050206	ポンプ MW3SF53G (E/G20-5) (8MPa, 20L/3600)	1				44含む GSX820/820a/820b	○	A
46	F520924	(SX)ポンプヘッド (GSX/GSB723L)	1					-	E
47	≒KM30017AA	(S)エキゾーストパイプ	1				三菱	○	C
48	≒KM70031AB	(S)マフラーガasket	2				三菱	○	C
49	≒KM17023AA	(S)マフラー	1				三菱	○	C
50	F381812	(SX)マフラーステー (GB160)	1					-	E
51	F381820A	(SX)排気カイト (GB1513)	1					-	E
52	≒ZZ70013A	(S)ガasket	1				三菱	○	C
53	F160343	(SZ)ニップル M14×1/4	1					-	F
54	B160902F	(MSZ)高圧両メスバルブ 1/4 (PT-PF)	1					-	F
55	B46P0125	(S)OR P12.5 2.4×12.3	1					○	C
56	マ091376	(X)フランクマメ	1				55含む	○	A

GSX1513/1513a/1513b/820/820a/820b 配管

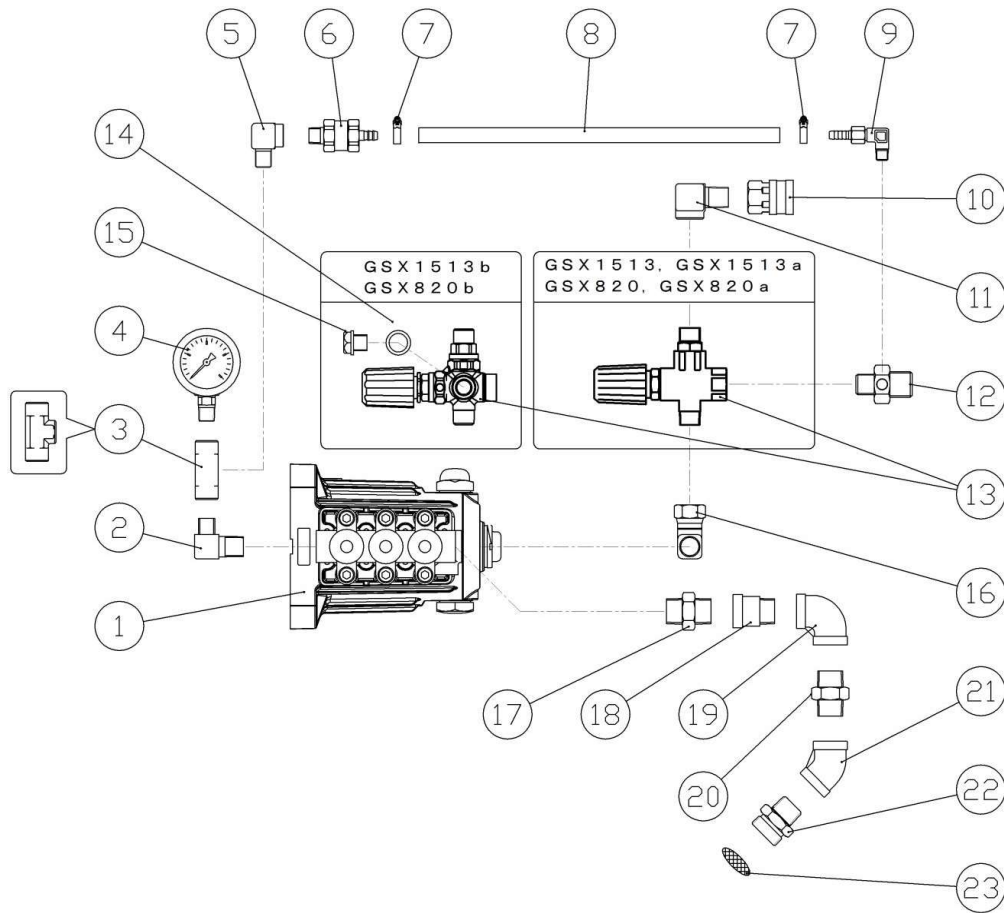

図番	コード	品名	数量	キット内容	キット	LOT	備考	価格表	納期
1	B050204	ポンプ MW3SF32G (E/G20-5) (15MPa, 13L/3600)	1				GSX1513/1513a/1513b	○	A
	B050206	ポンプ MW3SF53G (E/G20-5) (8MPa, 20L/3600)	1				GSX820/820a/820b	○	A
2	B160551	高圧エルブ 1/4 × 3/8	1					○	A
3	B162102	高圧チース 1/4	1					○	A
4	B296133	圧力計 φ50 × 30MPa (1/4BOTT) SUSケース	1				GSX1513/1513a/1513b	○	A
	B296131	圧力計 φ50 × 16MPa (1/4BOTT) SUSケース	1				GSX820/820a/820b	○	A
5	B160702	高圧凸凹エルブ 1/4	1					○	A
6	F351900	自動エア抜き弁セット	1					○	A
7	B450101	ホースバンド (φ6~15)	2					○	A
8	1384A06015	(MIX) 低圧耐油ホース φ6 × 15cm	1					○	A
9	B203101	黄銅L型ホースジョイント 1/8 × 7 (タケノコ)	1					○	A
10	B232111	高圧SUSカラケット 3TSF-3/8 (ロック付)	1					○	A
11	B160703	高圧凸凹エルブ 3/8	1					○	A
12	KRF160340	黄銅三方アダプター G3/8 × 3/8 × 1/8F	1				GSX1513/1513a/1513b	○	A
	KRF160334	黄銅三方アダプター G1/2 × 3/8 × 1/8F	1				GSX820/820a/820b	○	A
13	TC4072000043FA	(MS@) アンローター - VR54F (IN:PF/内ターハ -)	1				GSB1513/1513a, GSB820/820a	○	A
	PA60190800	アンローター - VB3F (IN:PFターハ, OUT:PT)	1				GSB1513b, GSB820b	○	A
14	BBPWC02	銅ワッシャー1/4	1					○	A
15	BBHP02C	黄銅六角埋栓G1/4M	1					○	A
16	B162902	高圧90° 片ユニオン3/8	1					○	A
17	B195024KR	SUS低圧ニップル 3/8 × 1/2	1				GSX1513/1513a/1513b	○	A
	B195004KR	SUS低圧ニップル 1/2	1				GSX820/820a/820b	○	A
18	B195264KR	(X) SUS低圧オススニップル 1/2	1					○	A
19	B195204KR	SUS低圧両メスエルブ 1/2	1					○	A
20	B195004KR	SUS低圧ニップル 1/2	1					○	A
21	B195244KR	(SX@) SUS低圧45° 両メスエルブ 1/2	1					○	A
22	KRF160348	サクションアダプター 1/2 (網付用)	1				GSX1513/1513a/1513b	○	A
	KRF160321	サクションアダプター G3/4 × 1/2 (網付用)	1				GSX820/820a/820b	○	A
23	2902K	吸水口フィルター #25 × φ15.5 (1/2用)	1				GSX1513/1513a/1513b	○	A
	2902J	吸水口フィルター #25 × φ21 (3/4用)	1				GSX820/820a/820b	○	A

GE160, GE160a~g, GE1513, GE1513a~g

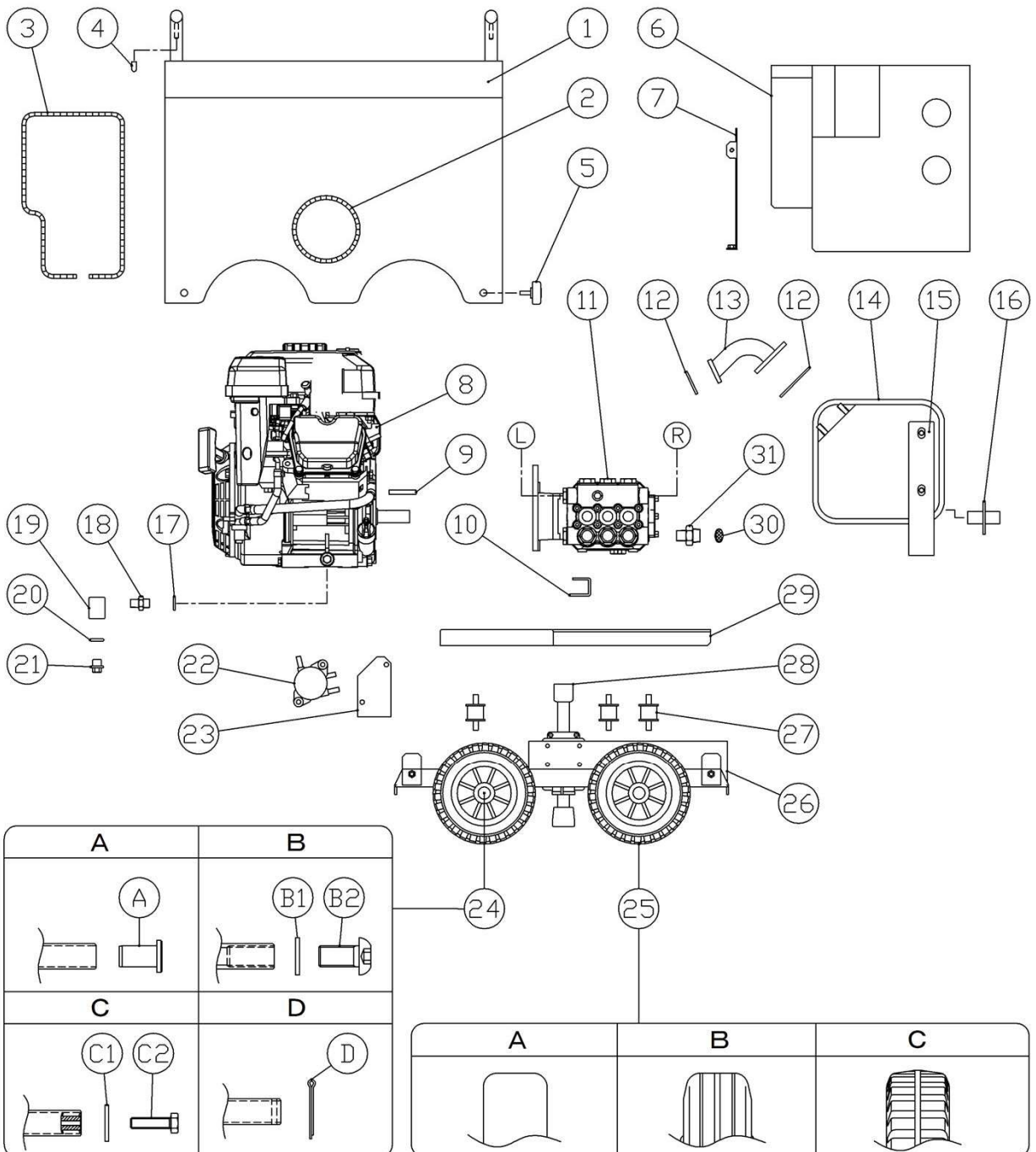
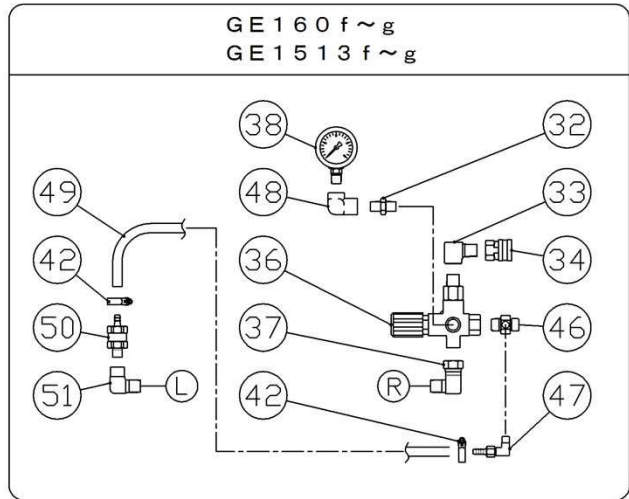
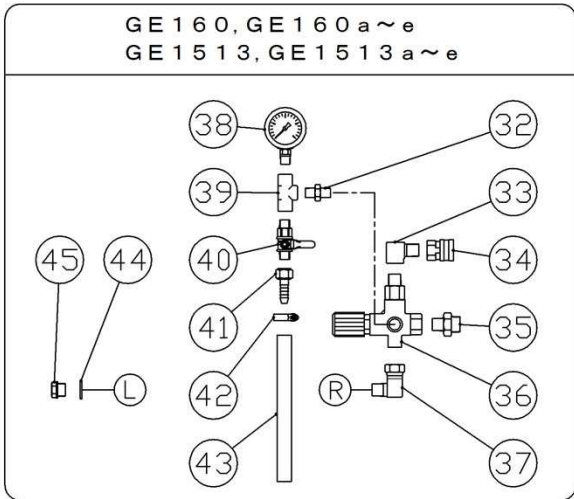

GE160, GE160a~g, GE1513, GE1513a~g

図番	コード	品名	数量	キット内容	キット	LOT	備考	価格表	納期
1	F475102-4SET01	(MSX) カハ - (スポンジ付)	1					○	E
2	B390692C033	(MI) ワンタッチパッキン FC-779-1-3×33cm	1					○	A
3	B390692C079	(MI) ワンタッチパッキン FC-779-1-3×79cm	1					○	A
4	B900101	(X) ゴムキャップ VCP6	4					○	E
5	BBNS08020W	ノブスターセット M8×20 SW・PW付	4					○	A
6	F475105-2SET01	(MSX) マフラーカハ-A (スポンジ・グラスマット付)	1					○	E
7	F475106-1SET01	(MSX) マフラーカハ-B (スポンジ・グラスマット付)	1					○	E
8	B010631	(SZ) 三菱エンジン GB180LN-175 (発々マワラ) 廃番	1				GE160, GE160a, GE1513	-	F
	B010631F	(MSZ) 三菱エンジン GB181LN-175特 (GB180用キャブ)	1				GE160b, GE1513a	-	F
	B010631B	(X) 三菱エンジン GB181LN-175	1				GE160c~g, GE1513c~g	○	E
	B010631F2	(MSZ) 三菱エンジン GB181LN-175 (F.P. ブラケット付)	1				燃料ホップブラケットセット	-	F
GE160, GE160a~b, GE1513, GE1513aからのエンジン載せ替えの場合はB010631F2を注文してください。(台車要穴加工)									
9	F160206	キー 5×5×48 焼入	1					○	A
10	F475104-1	(SX) ホップベース (GE1513)	1					○	E
11	CM6301320100	ホップ LWS3022G ロングシャフト	1				GE160, GE160a~g	○	A
	CM6301300100	ホップ LWS3525G ロングシャフト	1				GE1513, GE1513a~g	○	A
12	≡KM70031AB	(S) マフラ ガスケット	2				三菱	○	C
13	≡KM30017AA	(S) イキゾーストパイプ	1				三菱	○	C
14	≡KM17023AA	(S) マフラ	1				三菱	○	C
15	F475107-2	マフラーステー (GE160)	1					○	A
16	F475108-1	(SX) 排気ガイド (GE1513)	1					○	E
17	≡ZZ70013A	(S) ガスケット	1				三菱	○	C
18	KRF160343	(SX@) ニップル M14×1/4	1					○	D
19	KRF160360	(SX@) オイルレジンジョイント (GE)	1					○	D
20	B46P0125	(S) OR P12.5 2.4×12.3	1				旧: 7023170	○	C
21	7091376	(X) ブラケット	1				No. 20含む 丸山	○	E
22	≡KF60005AA	(S) フェールホップ アセンブリ	1				GB181LN-175 三菱	○	C
23	F475109-1	(SZ) 燃料ホップブラケット	1				GB181LN-175	-	F
24A	F160120A	(SX@) 車輪止めリベット 大	4					○	D
24B1	BBPWS16	SUS平ワッシャー PW 16	4					○	A
24B2	BBBCS1630	(SX@) SUS六角穴付ホップナット M16×30	4					○	D
24C1	BBPW082516Z	平ワッシャー PW 8.5×25×1.6Z	4				BBPW08221Z	○	A
24C2	BBHB08030Z	六角ナット HB M8×30Z	4					○	A
24D	BBSP3530Z	割ピン 3.5×30Z	4					○	A
25A	AMTPR1505055	(SZ) 車輪 φ150 ソリッドタイヤ (AMKO)	4				No. 25C 4個セットで互換	-	F
25B	XY15055	(SZ) 車輪 φ150×55 (XY)	4				No. 25C 4個セットで互換	-	F
25C	KRCW15055	車輪 φ150×55 (KR)	4					○	A
26	F475110-1	(SZ) 台車	1					-	F
No. 24A, 24B, 24Cを使用している台車の場合はNo. 24D 割ピン 3.5×30Zもセットで注文してください。									
27	B155012	丸形防振ゴム φ30×26H (15-15)	4					○	A
28	B140000	フリーロック 900A	1					○	A
29	F475103-1	(SZ) セットベース	1					-	F
30	KRF160348	サクションアダプター 1/2 (網付用)	1					○	A
31	2902K	吸水口フィルター #25×φ15.5 (1/2用)	1					○	A
32	B160102	高圧ニップル 1/4	1					○	A
33	B160503	高圧エルブ 3/8	1				VB5a: GE160	○	A
	B160703	高圧凸凹エルブ 3/8	1				VB3: GE160a~g, GE1513, GE1513a~g	○	A
34	B232111	高圧SUSカブラケット 3TSF-3/8 (ロック付)	1					○	A
35	KRF160337	黄銅アダプター 3/8	1					○	A
36	PA60130010	アンローター - VB5a	1				GE160	○	A
	PA60190000FA	(MSZ) アンローター - VB3F (IN: PFターボ)	1				GE160a~g, GE1513, GE1513a~g	-	F
37	B162902	高圧90° 片ユニオン 3/8	1					○	A
38	B296133	圧力計 φ50×30MPa (1/4BOTT) SUSケース	1					○	A
39	B162102	高圧チース 1/4	1					○	A
40	B270102	両スボールロック BC1/4MM (AS)	1					○	A
41	B200701	黄銅タケノコナット 1/4×9 HJ022	1					○	A
42	B450101	ホースナット (φ6~15)	3					○	A
43	1380J08010	(MI) 耐油プレートホース φ8 (1/4) ×10cm	1					○	A
44	BBPWC03	銅ワッシャー 3/8	1					○	A
45	BBHP03C	黄銅六角埋栓 G3/8M	1					○	A
46	KRF160340	黄銅三方アダプター G3/8×3/8×1/8F	1					○	A
47	B203101	黄銅L型ホースジョイント 1/8×7 (タケノコ)	1					○	A
48	B160902	高圧両スエルブ 1/4	1					○	A
49	1384A06030	(MI) 低圧耐油ホース φ6×30cm	1					○	A
50	F351900	自動エア抜き弁セット	1					○	A
51	B160753	高圧凸凹エルブ 3/8×1/4F	1					○	A

GE160sdi, a, b

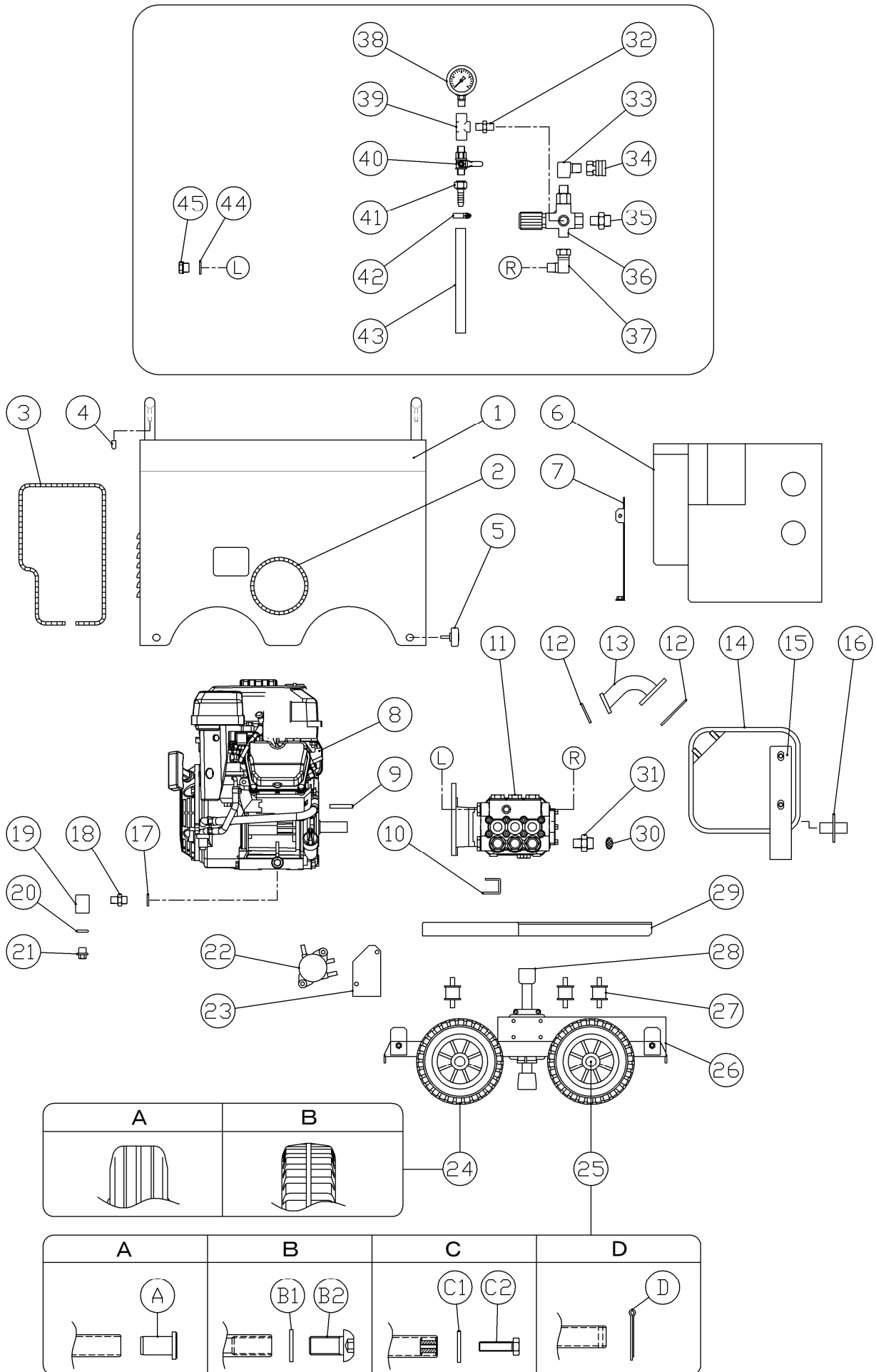

GE160sdi, a, b

図番	コード	品名	数量	キット内容	キット	LOT	備考	価格表	納期
ASSY	2557FB00	(MSZ) 洗浄機 GE160sdib(本体)						-	F
1	F476502-SET01	(MSX) カバー(スポンジ付)	1					○	E
2	B390692C033	(MI) ワンタッチパッキン FC-779-1-3×33cm	1					○	A
3	B390692C079	(MI) ワンタッチパッキン FC-779-1-3×79cm	1					○	A
4	B900101	(X) コムキャップ VCP6	4					○	E
5	BBNS08020W	ノブスターセット M8×20 SW・PW付	4					○	A
6	F475105-2SET01	(MSX) マフラーカバーA(スポンジ・グラスマット付)	1					○	E
7	F475106-1SET01	(MSX) マフラーカバーB(スポンジ・グラスマット付)	1					○	E
8	B010637	(SZ) 三菱エンジン GB181LN-190	1				GE160sdi	-	F
8a	B010638	(SZ@) 三菱エンジン GB181LN-190(OS付)	1				GE160sdi, GE160sdib	○	D
8b	B010638F	(MSZ) 三菱エンジン GB181LN-190(F.P.ブラケット付)	1				燃料ポンプブラケットセット	-	F
燃料ポンプが付いていない機種からのエンジン載せ替えの場合はB010638Fを注文してください。(台車要穴加工)									
9	F160206	キー 5×5×48 焼入	1					○	A
10	F475104-1	(SX) ホンフベース(GE1513)	1					○	E
11	CM6301320100	ホンフ LWS3022G ロングシャフト	1					○	A
12	≒KM70031AB	(S) マフラーガasket	2				三菱	○	C
13	≒KM30017AA	(S) エキゾーストパイプ	1				三菱	○	C
14	≒KM17023AA	(S) マフラー	1				三菱	○	C
15	F475107-2	マフラーステー(GE160)	1					○	A
16	F475108-1	(SX) 排気ガイド(GE1513)	1					○	E
17	≒ZZ70013A	(S) ガasket	1				三菱	○	C
18	KRF160343	(SX@) ニップル M14×1/4	1					○	D
19	KRF160360	(SX@) オイルレジンジョイント(GE)	1					○	D
20	マ023170	(SZ) オリング P12.5	1				丸山	-	F
21	マ091376	(X) プラケットメ	1				No. 20含む 丸山	○	E
22	≒KF60005AA	(S) フェルポンプアセンブリ	1				三菱	○	C
23	F475109-1	(SZ) 燃料ポンプブラケット	1					-	F
24A	XY15055	(SZ) 車輪 φ150×55(XY)	4				No. 24B 4個セットで互換	-	F
24B	KRCW15055	車輪 φ150×55(KR)	4					○	A
25A	F160120A	(SX@) 車輪止めリベット 大	4					○	D
25B1	BBPWS16	SUS平ワッシャー PW 16	4					○	A
25B2	BBBCS1630	(SX@) SUS六角穴付ボルト M16×30	4					○	D
25C1	BBPW082516Z	平ワッシャー PW 8.5×25×1.6Z	4				BBPW08221Z	○	A
25C2	BBHB08030Z	六角ボルト HB M8×30Z	4					○	A
25D	BBSP3530Z	割ピン 3.5×30Z	4					○	A
26	F475110-1	(SZ) 台車	1					-	F
No. 25A, 25B, 25Cを使用している台車の場合はNo. 25D 割ピン 3.5×30Zもセットで注文してください。									
27	B155012	丸形防振ゴム φ30×26H(15-15)	4					○	A
28	B140000	フリロック 900A	1					○	A
29	F475103-1	(SZ) セットベース	1					-	F
30	KRF160348	サクションアダプター 1/2(網付用)	1					○	A
31	2902K	吸水口フィルター #25×φ15.5(1/2用)	1					○	A
32	B160102	高圧ニップル1/4	1					○	A
33	B160703	高圧凸凹エルブ 3/8	1					○	A
34	B232111	高圧SUSカブラケット 3TSF-3/8(ロック付)	1					○	A
35	KRF160337	黄銅アダプター 3/8	1					○	A
36	PA60190000FA	(MSZ) アンローター VB3F(IN:PFターボ)	1					-	F
37	B162902	高圧90°片ユニオン3/8	1					○	A
38	B296133	圧力計 φ50×30MPa(1/4BOTT) SUSケース	1					○	A
39	B162102	高圧チース 1/4	1					○	A
40	B270102	両オスボールコック BC1/4MM(AS)	1					○	A
41	B200701	黄銅タケノコット1/4×9 HJ022	1					○	A
42	B450101	ホースバンド(φ6~15)	1					○	A
43	1380J08010	(MI) 耐油ブレードホース φ8(1/4)×10cm	1					○	A
44	BBPWC03	銅ワッシャー-3/8	1					○	A
45	BBHP03C	黄銅六角埋栓G3/8M	1					○	A

3515DSB-c 配管

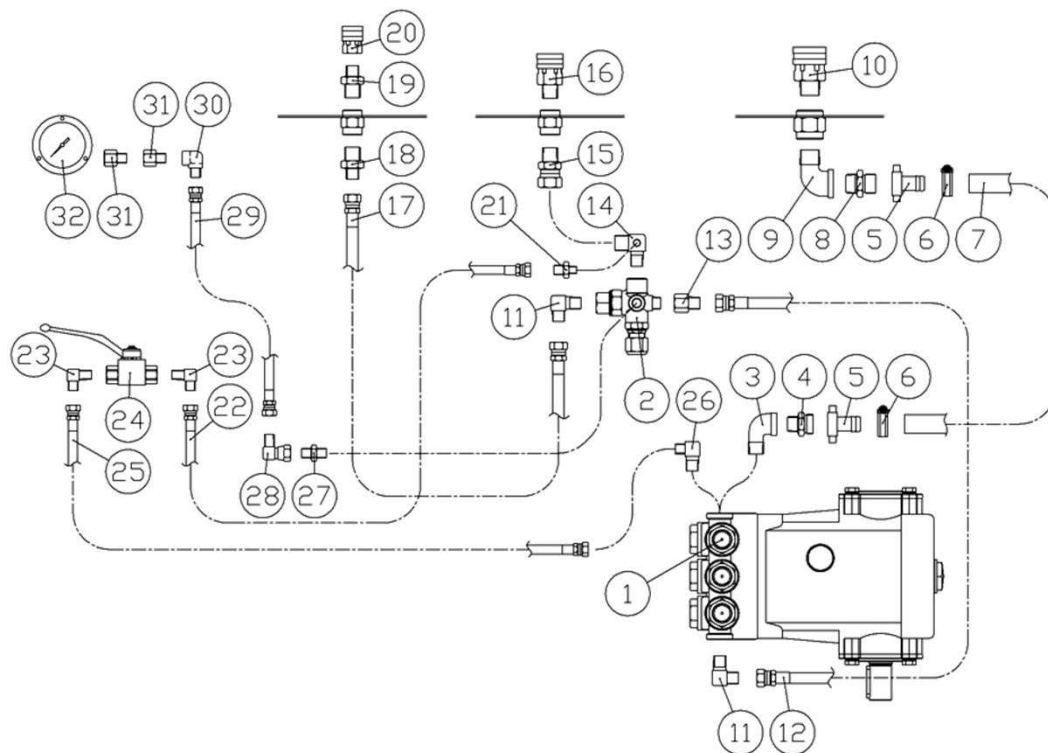

図番	コード	品名	数量	キット内容	キット	LOT	備 考	価格表	納期
ASSY	2592AC00	(MSZ) 洗浄機 3515DSBc (本体/No.)						-	F
1	LEPX17R	(SZ) ホンフ PX17UR (25-8) 廃番	1				廃番	-	F
2	PA60170000	アローター - VB350N (赤ノブ)	1					○	A
3	B180502	ストリートエルボ 1/2	1					○	A
4	KRF160321	サクションアダプター-G3/4×1/2(網付用)	1					○	A
5	2905B19	吸水タケノコ継手メネジ 3/4×19(AS)	2					○	A
6	B450105	ホースバンド (φ14~27)	2					○	A
7	1381H19025	(MIX) スプリングホース φ19×25cm	1					○	E
8	KRF160322	サクションアダプター-3/4(網付用)	1					○	A
9	B180503	(SX@) ストリートエルボ 3/4	1					○	D
10	B230152	(S) 黄銅カプソケット 6TSM	1					○	C
11	B161503	高圧90° アダプター-3/8	2					○	A
12	B330703	中間ホース 9P×500L	1					○	A
13	B161303	高圧凸凹アダプター-3/8	1					○	A
14	B161504F	(MSX) 高圧90° アダプター-1/2(横穴1/8)	1					○	E
15	B162703	高圧片ユニオン1/2	1					○	A
16	B230132	(S) 黄銅カプソケット 4TSM	1					○	C
17	B330705	中間ホース 9P×400L	1					○	A
18	B161138	高圧アダプター-1/2×G3/8	1					○	A
19	B160156	高圧ニップル3/8×1/2	1					○	A
20	B233211	(SZ@) 超高圧カプソケット TMN3SF (30MPa) (ロック付)	1					○	D
21	B161133	(S@) 高圧アダプター-1/8×G1/4	1					○	C
22	B330302	中間ホース 6P×350L	1					○	A
23	B161502	高圧90° アダプター-1/4	2					○	A
24	B250202	高圧ホーパルブ PVG1/4 (FT)	1					○	A
25	B330302	中間ホース 6P×350L	1					○	A
26	B161523	高圧90° アダプター-3/8×G1/4	1					○	A
27	B161102	高圧アダプター-1/4	1					○	A
28	B162901	(X) 高圧90° 片ユニオン1/4	1					○	E
29	B330302	中間ホース 6P×350L	1					○	A
30	B161702	高圧90° 凸凹アダプター-1/4	1					○	A
31	B160302	高圧凸凹ニップル1/4	2					○	A
32	B290506	(SX@) 圧力計 DGT φ60×60MPa (1/4メネジフランジ)	1					○	D

L 3 燃料系配管図

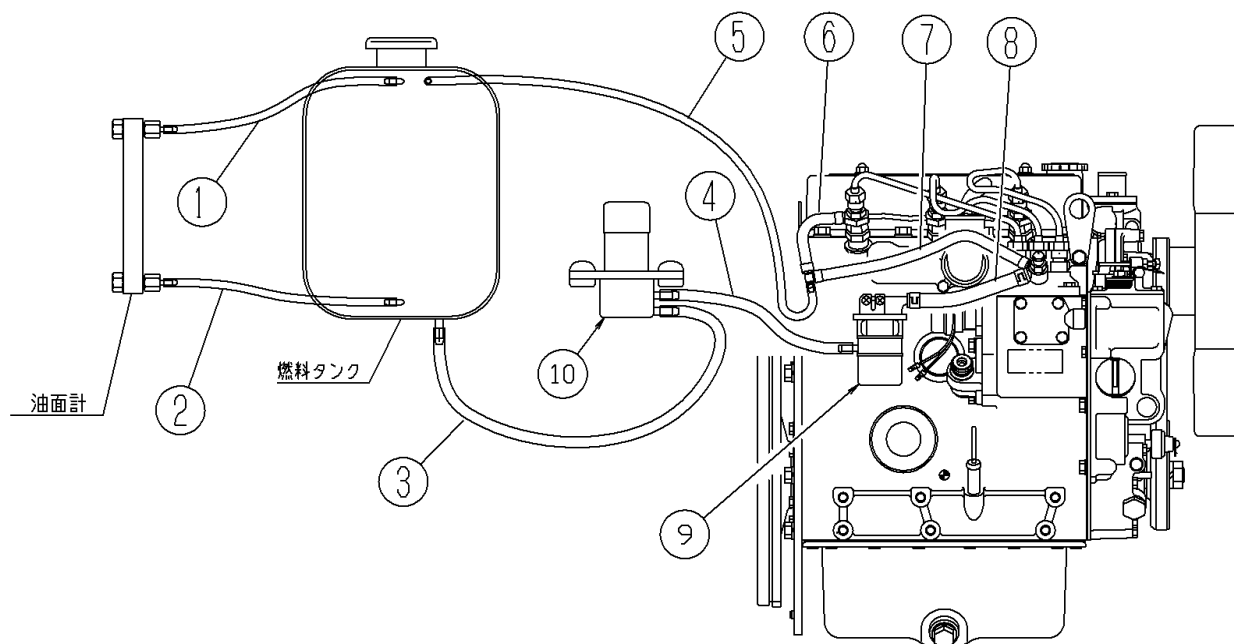

図番	コード	品名	数量	キット内容	キット	LOT	備考	価格表	納期
1	B340101030	燃料ホース コンジ ット φ5 (30cm)	1					○	B
2	B340101030	燃料ホース コンジ ット φ5 (30cm)	1					○	B
3	B340105032	燃料ホース コンジ ット φ6 (32cm)	1					○	B
4	B340105018	燃料ホース コンジ ット φ6 (18cm)	1					○	B
5	B340101055	燃料ホース コンジ ット φ5 (55cm)	1					○	B
6	B340101009	燃料ホース コンジ ット φ5 (9cm)	1					○	B
7	B340101025	燃料ホース コンジ ット φ5 (25cm)	1					○	B
8	B340109014	燃料ホース コンジ ット φ8 (14cm)	1					○	B
9	≡MM435190	(SZ) 燃料フィルター	1					-	F
10	≡30A6000200	(SZ) 燃料ポンプ	1					-	F