

# 高圧洗浄機(自社製作品)製品分解図 モータータイプ

(2023年7月1日改訂)

□ 2126ML-a	MW650+VB7	3
□ 2126ML-b	HC940AR+VB7	5
□ 3018ML-a	MW654+VB7	7
□ 3018ML-b	HC930A+VB350	9
□ 440MF-a	MS513	11
□ 460MF-b	MS615	12
□ MF630P	MW3HP60B+VB5a	13
□ 835MF	HC960A+VBXL	16
□ 2014MF-a	HC500i+MV560	18
□ MF2014P, a配管	NMT1820+VR56	20
□ 2126MF-b (ポンプ周り)	XLT3517+VB5a	21
□ 3018MF	T5050+VBH	22
□ 3018MF a	HDS5057+VBH	24
□ 3018MF b, MF3018P	TW5550S+VBH	26
□ 1535MF, MF1535P (ポンプ周り)	HC960, XLT3517+VBXL, VBXL2	28
□ 1513MF a, b, c, e, MF1513P, a, b配管	HC960, XLT3517+VBXL, VBXL2	29
□ 1027MF-a	MW3HP60B+VB5a	30
□ 3520MF a, MF3520P	TW4440S+VB350N	32
□ MF3520XP	HHP30S+VB350N	34
□ 2014MH	MW550+ジマテック	36
□ MH3018P配管	TW5550S+VBH	37
□ MPC1216b, 1018a, 822a, 726a	4.0kW+NMT	38
□ MPC1815, 1518, 1222, 1026	5.5kW+NMT	40
□ MPU1110, a	2.2kW HC310+MV540	42
□ MPU1221	5.5kW HC556iR+MV540	43
□ MPU1715	5.5kW HC456iR+VB5	44
□ MT630		45
□ ST630MP, a, b	MW3HP60B+VR56F	49
□ 遠投くん ET-1, a	M0100M, M0120M	53
□ 遠投くん ET-2	JXM125/5	55
□ ポリウムジェット VJ2200M	MV300T	57
□ ポリウムジェット VJ3300M	MV450T	58
□ ポリウムジェット VJ3400Mc		59
□ ポリウムジェット VJ3400Me		60
□ MS704P	LWS3010S+SVT28	61
□ PH80b, PH100b, PH150b, PH180b	NMT2120+VR54F	65
□ CH1512M 熱交換器部		74
□ CH1512P		75
□ PJ5002		86

フルテック株式会社 製造部 浜松市中区高丘西1-17-55 TEL:053-438-3131 FAX:053-414-5840

e-mail ft@flutech.co.jp URL http://www.flutech.co.jp

掲載商品の仕様等は予告なく変更する場合があります

## 【分解表の表記説明】

①図番	②コード	③品名	④数量	⑤キット内容	⑥キット	⑦LOT	⑧備考	⑨価格表	⑩納期
ASSY	TC4072000043F	アンローダ - VR54						○	B
ASSY	TC4072000043FA	アンローダ - VR54F (IN:PF/内ターハ)					IN:PFターハ	○	B
ASSY	TC4072000043FB	アンローダ - VR54 (止ねじ式ロックナット)						○	B
ASSY	TC4072000043FC	アンローダ - VR54F (IN:PF/内ターハ/止ねじ式ロックナット)					IN:PFターハ	○	B
1	TCC000160100	(SZ) ボディ	1				VR54	-	F
1a	TCC00016010F	(SZ) ボディ IN:ターハ加工	1				VR54F	-	F
2	TC0106200010	シート+OR (VR54/56, MV540/560)	1	○●				○	A
2a	B470302	OR 1.78×8.73	1					○	A
3	TC0157720060	ボールバルブ (MV540, 560, VR54, VR56)	1	○●				○	A
4	TC0139710010	スパーサー (MV540, VR54)	1					○	A
5	B471015	OR 1.78×14.00 AS015	1	○●				○	A
6	TGA00011003	バックアップリング B (MV540, VR54)	1	○●				○	A
7	B471017	OR 1.78×17.17 AS017	1	○●				○	A
17	B471017	OR 1.78×17.17 AS017	1	○●				○	A
18	B470401	OR 2.4×4.3	1	○●				○	A
19	TC0114710170	背圧弁 (MV540, VR54, 560)	1	●				○	A
20	TC0107720370	背圧スプリング (MV540, VR54, MV560)	1	●				○	A
21	B471016	OR 1.78×15.60 AS016	1	○●				○	A
22	TC0115710170	吐出シヨウト3/8M (MV540, MV560, VR54)	1					○	A
23	PA60101831	ロックナット 止穴付 (VB3)	1					○	A
24	BBHS04004T	止めねじ HS M4×4 トガリ	1					○	A
a	TC4079900020	リハアキット (VR54)	1		○			-	F
b	TC4079900016	コンプリートリハアキット (MV540, VR54)	1		●			○	A

- ① 図番
- ② コード番号 部品の個別コードを表しています。ご注文時に必ず明記下さい
- ③ 品名 部品の正式名称となります。ご注文時に必ず明記下さい
- ④ 数量 1台分の必要数を表示しています。
- ⑤ キット内容 ⑥のキットに含まれている内容を記号表示 (○●△) しています。
- ⑥ キット キット販売品 (○●△にて表示しています。)
- ⑦ LOT 最低発注単位 (ご注文の際は LOT 数の倍数にてご依頼下さい。)
- ⑧ 備考 詳細や注意点、旧コード、後継品等の追加情報を記載しています。
- ⑨ 価格表 別紙価格表に掲載されているものに○印を記載しています。
- ⑩ 納期 A=常備品 B=要製造品 C=取寄せ品 D=在庫限り E=要問合せ  
F=供給不可品
- ※Aにつきましては当日～翌日の出荷予定となります。(在庫切れを除き)  
B・C・D・Eの納期につきましては都度お問い合わせください。

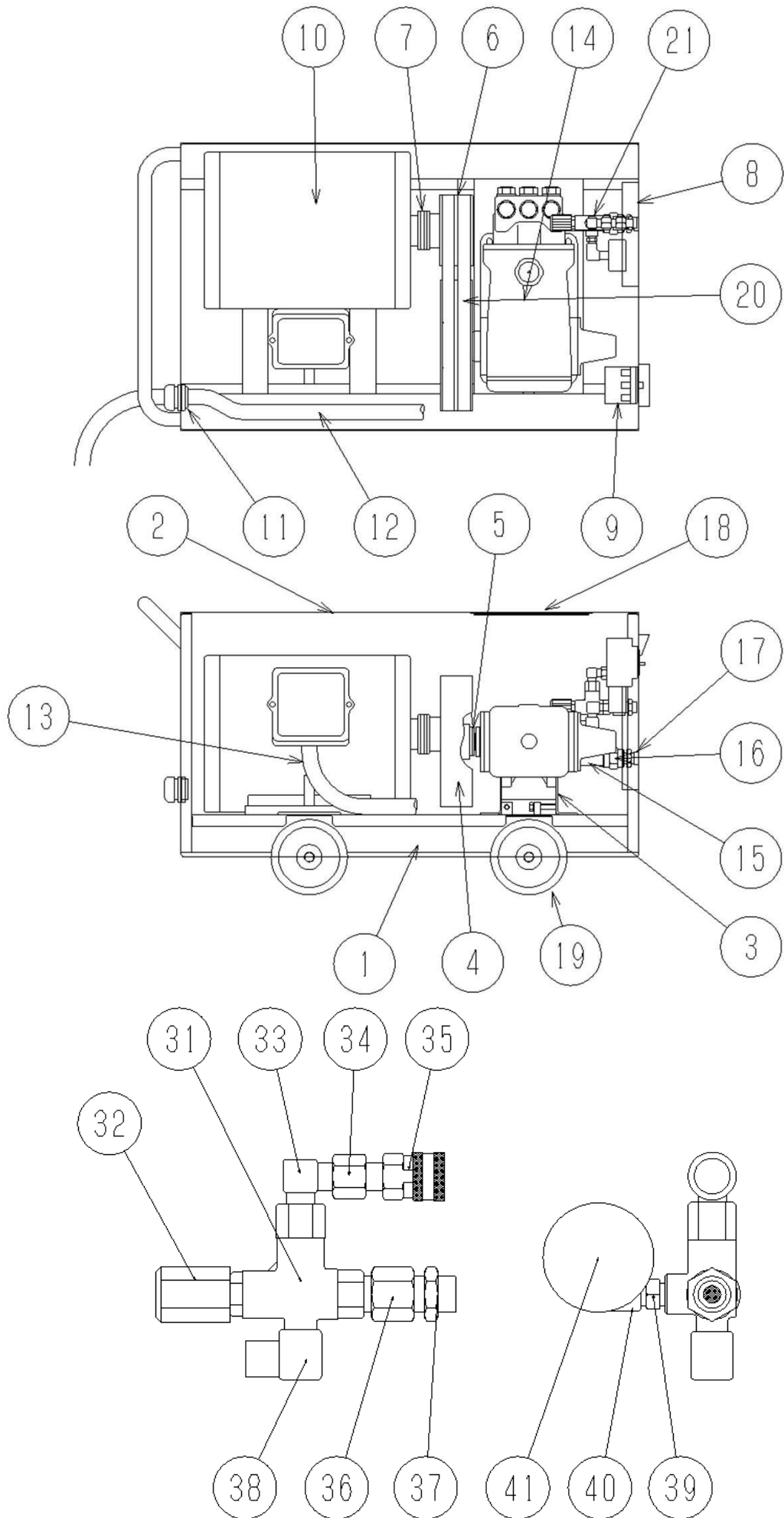

## 2126ML-a

図番	コード	品名	数量	キット内容	キット	LOT	備考	価格表	納期
ASSY		-						-	-
1	F343401	(MSZ) フレーム	1					-	F
2	F343402	(MSZ) カハ°-	1					-	F
3	F343404	(MSZ) ホ°ンフ°ヘ°ース	1					-	F
4		-	1				50Hz	-	-
4a	B111396	(SZ) Vフ°-リ- 10B3 30-7	1				60Hz	-	F
5	BBPW30Z	(X) 平ワッシャー PW 30Z (内径φ31)						○	E
6	B111332	(X) Vフ°-リ- 5.5B3 42-12	1				50Hz	○	E
6a	B111345	Vフ°-リ- 6B3 42-12	1				60Hz	○	A
7	BBPW42Z	平ワッシャー PW 42Z (内径φ44)						○	A
8	F343405	(MSZ) フロントハ°ネル	1					-	F
9	B100157	モ°ターフ°レ°カー 45A 200V 11kW BBW345M	1					○	A
10	B030411	(SZ) モ°ター 防滴保護型 200V 4P 11kW	1					-	F
11	B101303	(X) コト°ロック 14SQ (SCL30A)	1					○	E
12	B100730	(S) キヤブ°タイヤケ°フル 14SQ 4芯 (1m)	6.3m					○	C
13	B100730	(S) キヤブ°タイヤケ°フル 14SQ 4芯 (1m)	1.1m					○	C
14	B050106	(SZ) ホ°ンフ° MW650 (30-8) (21MPa, 26.5L/1000)	1					-	F
15	B180344	(SX@) ロソク°ニツ°ル3/4×100L	1					○	D
16	B162505	(SX@) 高圧ソケット3/4	1					○	D
17	F160322	(SZ) サクシヨ°ア°フ°ター 3/4 (網付用)	1					-	F
18	F343403	(MSZ) 上面扉	1					-	F
19	B140115	車輪 VS150 (ハ°アリソク°付)	4					○	A
20	B130308	(SZ) Vハ°ルト B38RED	3				50Hz	-	F
20a	B130312	(S@) Vハ°ルト B42RED	3				60Hz	○	C
21		-	(1)					-	-
31	B070101	(MSZ) アンロ°タ°-VB7	1				VB5に変更	-	F
32	P60031584	(MSZ) 圧力調整フ°	1					-	F
33	B160503	高圧エルボ° 3/8	1					○	A
34	B160303	高圧凸凹ニツ°ル3/8	1					○	A
35	B232111	高圧SUSカフ°ラソケット 3TSF-3/8 (ロック付)	1					○	A
36	B160304	高圧凸凹ニツ°ル1/2	1					○	A
37	B200103	(SX@) 黄銅ア°フ°ター1/2	1					○	D
38	B161801	高圧90° 凸凹ア°フ°ター-3/8×G1/2	1					○	A
39	B160102	高圧ニツ°ル1/4	1					○	A
40	B160902	高圧両メスエルボ° 1/4	1					○	A
41	B290305	(SZ) 圧力計 ADGTφ60×40MPa (ウラシ°鉄) 廃番	1					-	F

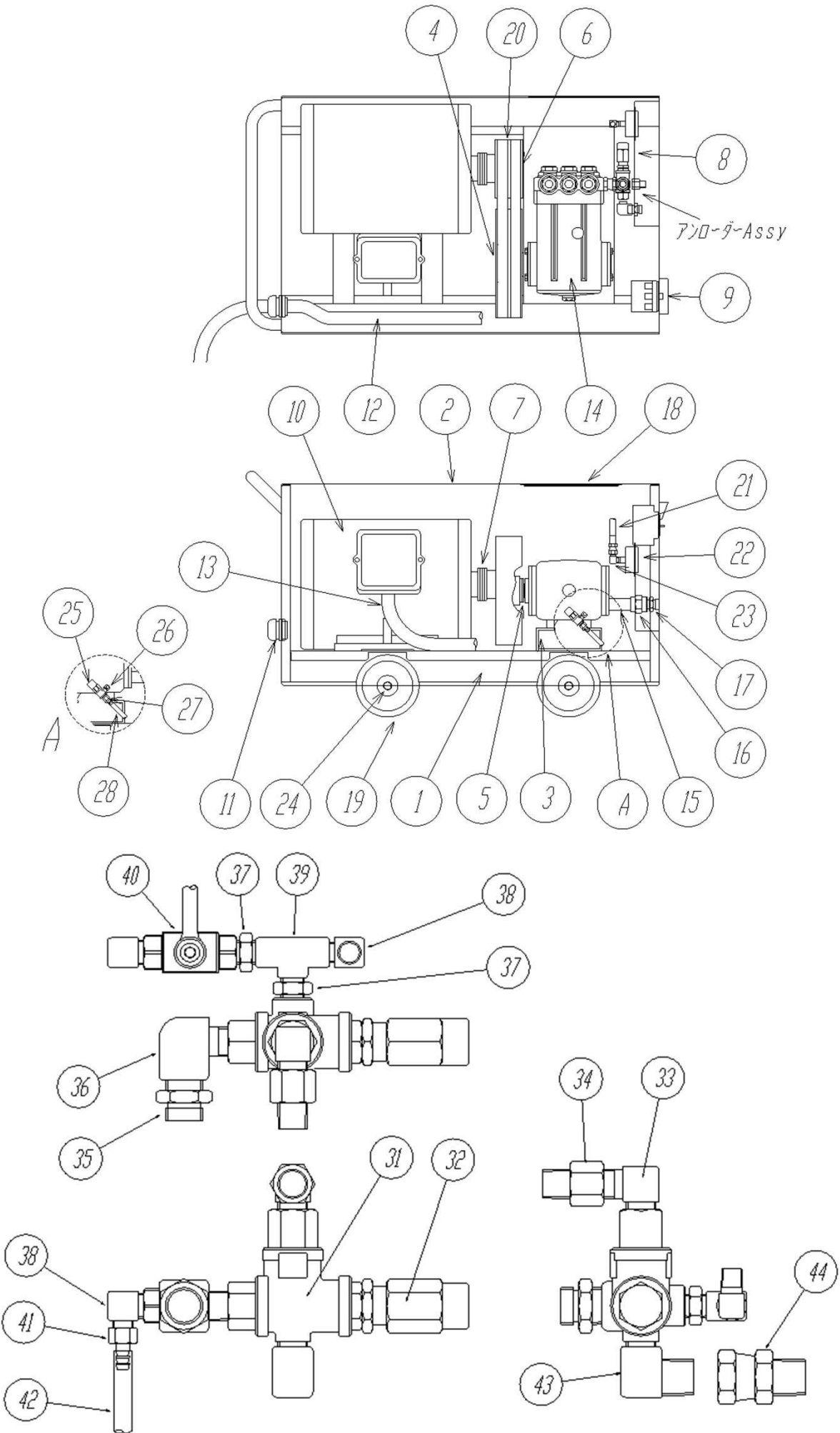

## 2126ML-b

図番	コード	品名	数量	キット内容	キット	LOT	備考	価格表	納期
ASSY		-						-	-
1	F340101	(MSZ) フレーム	1					-	F
2	F340102	(MSZ) カハ-	1					-	F
3	F340103	(MSZ) ホップベース	1					-	F
4	B111343	(SX) Vフーリー 6B3 25-8	1				50Hz	○	E
	B111362	(X) Vフーリー 7B3 25-8	1				60Hz	○	E
5	BBPW30Z	(X) 平ワッシャー PW 30Z (内径φ31)						○	E
6	B111345	Vフーリー 6B3 42-12	1				50Hz	○	A
	B111345	Vフーリー 6B3 42-12	1				60Hz	○	A
7	BBPW42Z	平ワッシャー PW 42Z (内径φ44)						○	A
8	F340104	(MSZ) フロントハネ	1					-	F
9	B100157	モーターレカ 45A 200V 11kW BBW345M	1					○	A
10	B030411	(SZ) モーター 防滴保護型 200V 4P 11kW	1					-	F
11	B101303	(X) コードロック 14SQ (SCL30A)	1					○	E
12	B100730	(S) キャブタイヤケーブル 14SQ 4芯 (1m)	6					○	C
13	B100730	(S) キャブタイヤケーブル 14SQ 4芯 (1m)	1					○	C
14	B060507	(MSZ) ホップ HC940AR	1					-	F
15	B180342	(SX@) ロングニップル 3/4 × 75L	1					○	D
16	B162505	(SX@) 高圧ソケット 3/4	1					○	D
17	F160322	(SZ) サクションアダプター 3/4 (網付用)	1					-	F
18	F343403	(MSZ) 上面扉	1					-	F
19	B140115	車輪 VS150 (ハアリンク付)	4					○	A
20	B130304	(SZ) Vバルブ B34RED	3					-	F
	B130305	(SZ) Vバルブ B35RED	3					-	F
21		-	1					-	-
22	B290505	圧力計 DGT φ60 × 40MPa (1/4ラネジフランジ)	1					○	A
23	B161502	高圧90° アダプター 1/4	1					○	A
24	F160120A	(SX@) 車輪止めリベット 大	4					○	D
25	B160702	高圧凸凹エルボ 1/4	1					○	A
26	B270102	両オスボールロック BC1/4MM (AS)	1					○	A
27	B200701	黄銅タケコナット 1/4 × 9 HJ022	1					○	A
28	1380J08025	(MI) 耐油フレートホース φ8 (1/4) × 25cm	1					○	A
31	B070101	(MSZ) アンローター-VB7	1				VB5に変更	-	F
32	P60031584	(MSZ) 圧力調整ノブ	1					-	F
33	B160503	高圧エルボ 3/8	1					○	A
34	B232111	高圧SUSカプラソケット 3TSF-3/8 (ロック付)	1					○	A
35	B200103	(SX@) 黄銅アダプター 1/2	1					○	D
36		-	1					-	-
37	B160102	高圧ニップル 1/4	1					○	A
38	B161502	高圧90° アダプター 1/4	1					○	A
39	B162102	高圧チース 1/4	1					○	A
40	B250202	高圧ボールバルブ PVG1/4 (FT)	1					○	A
41	B200701	黄銅タケコナット 1/4 × 9 HJ022	1					○	A
42	1380J08030	(MIX) 耐油フレートホース φ8 (1/4) × 30cm	1					○	E
43	B161801	高圧90° 凸凹アダプター 3/8 × G1/2	1					○	A
44	B162703	高圧片ユニオン 1/2	1					○	A

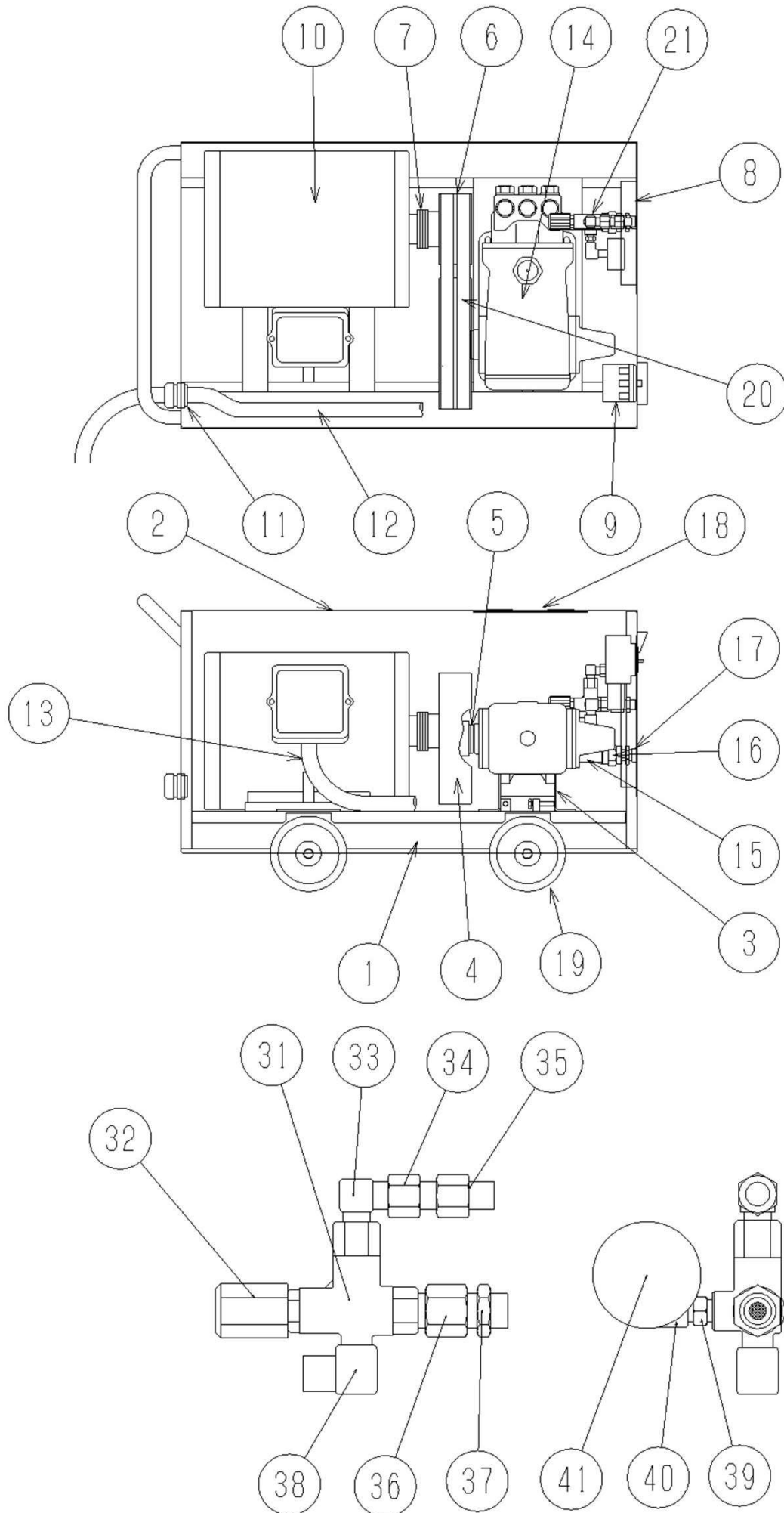

### 3018ML-a

図番	コード	品名	数量	キット内容	キット	LOT	備考	価格表	納期
ASSY		-						-	-
1	F343401	(MSZ) フレーム	1					-	F
2	F343402	(MSZ) カハ-	1					-	F
3	F343404	(MSZ) ホップベース	1					-	F
4	B111396	(SZ) Vフーリー 10B3 30-7	1				50Hz	-	F
4a	B111396	(SZ) Vフーリー 10B3 30-7	1				60Hz	-	F
5	BBPW30Z	(X) 平ワッシャー PW 30Z (内径φ31)						○	E
6	B111345	Vフーリー 6B3 42-12	1				50Hz	○	A
6a	B111323	(X) Vフーリー 5B3 42-12	1				60Hz	○	E
7	BBPW42Z	平ワッシャー PW 42Z (内径φ44)						○	A
8	F343605	(MSZ) フロントハネル	1					-	F
9	B100157	モーターレカ 45A 200V 11kW BBW345M	1					○	A
10	B030411	(SZ) モーター 防滴保護型 200V 4P 11kW	1					-	F
11	B101303	(X) コートロック 14SQ (SCL30A)	1					○	E
12	B100730	(S) キャブタイヤケーブル 14SQ 4芯 (1m)						○	C
13	B100730	(S) キャブタイヤケーブル 14SQ 4芯 (1m)						○	C
14		-	1					-	-
15	B180344	(SX@) ロングニップル 3/4 × 100L	1					○	D
16	B162505	(SX@) 高圧ソケット 3/4	1					○	D
17	KRF160322	サクションアダプター 3/4 (網付用)	1					○	A
18	F343403	(MSZ) 上面扉	1					-	F
19	B140115	車輪 VS150 (ハアリソ付)	4					○	A
20	B130312	(S@) Vベルト B42RED	3				50Hz	○	C
20a	B130311	(SX) Vベルト B41RED	3				60Hz	○	E
21		-	(1)					-	-
31	B070101	(MSZ) アンローター-VB7	1				VB5に変更	-	F
32	P60031584	(MSZ) 圧力調整ノブ	1					-	F
33	B160503	高圧エルボ 3/8	1					○	A
34	B160303	高圧凸凹ニップル 3/8	1					○	A
35	B161303	高圧凸凹アダプター 3/8	1					○	A
36	B160304	高圧凸凹ニップル 1/2	1					○	A
37	B200103	(SX@) 黄銅アダプター 1/2	1					○	D
38	B161801	高圧90°凸凹アダプター 3/8 × G1/2	1					○	A
39	B160102	高圧ニップル 1/4	1					○	A
40	B160902	高圧両メスエルボ 1/4	1					○	A
41	B290306	(SZ) 圧力計 ADGT φ60 × 60MPa (ウラシマ鉄) 廃番	1					-	F



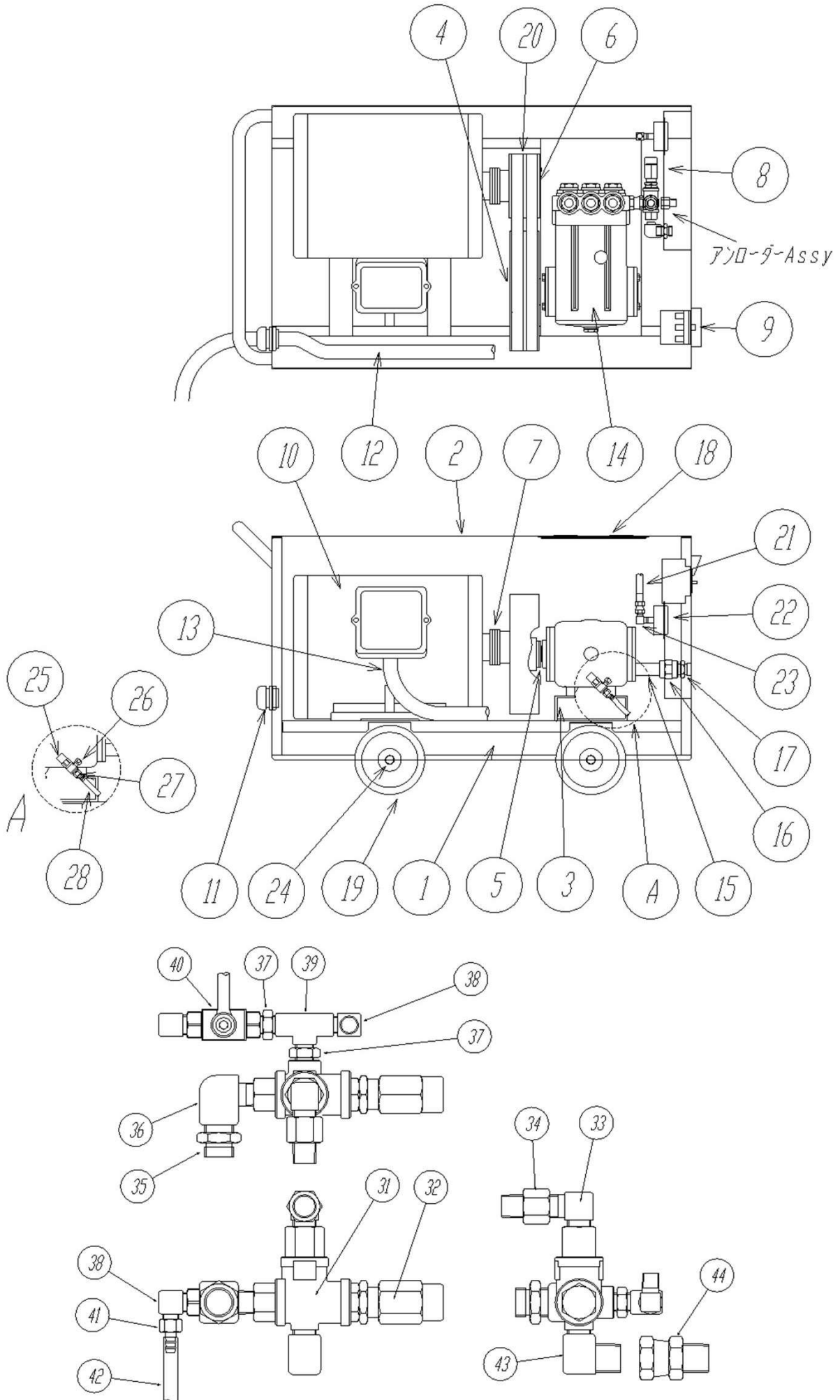

### 3018ML-b

図番	コード	品名	数量	キット内容	キット	LOT	備考	価格表	納期
ASSY		-						-	-
1	F340101	(MSZ) フレーム	1					-	F
2	F340102	(MSZ) カハ°-	1					-	F
3	F340103	(MSZ) ホ°ンフ°ベ°-ス	1					-	F
4	B111343	(SX) Vフ°-リ- 6B3 25-8	1			50Hz		○	E
4a	B111362	(X) Vフ°-リ- 7B3 25-8	1			60Hz		○	E
5	BBPW30Z	(X) 平ワッシャー PW 30Z (内径φ31)						○	E
6	B111345	Vフ°-リ- 6B3 42-12	1			50Hz		○	A
6a	B111345	Vフ°-リ- 6B3 42-12	1			60Hz		○	A
7	BBPW42Z	平ワッシャー PW 42Z (内径φ44)						○	A
8	F340104	(MSZ) フロントハ°ネ	1					-	F
9	B100157	モ°ターフ°レ°カ° 45A 200V 11kW BBW345M	1					○	A
10	B030411	(SZ) モ°ター 防滴保護型 200V 4P 11kW	1					-	F
11	B101303	(X) コト°ロ°ク 14SQ (SCL30A)	1					○	E
12	B100730	(S) キヤブ°タイヤケ°フル 14SQ 4芯 (1m)						○	C
13	B100730	(S) キヤブ°タイヤケ°フル 14SQ 4芯 (1m)						○	C
14	B060509	(MSZ) ホ°ンフ° HC930AR	1					-	F
15	B180323	(SX@) ロンク°ニツフ°ル1/2×75L	1					○	D
16	B162558	(SX@) 高圧ソケット3/4×1/2	1					○	D
17	F160322	(SZ) サクシヨ°アタ°フ°ター 3/4 (網付用)	1					-	F
18	F343403	(MSZ) 上面扉	1					-	F
19	B140115	車輪 VS150 (ハ°アリソク°付)	4					○	A
20	B130304	(SZ) Vハ°ルト B34RED	3			50Hz		-	F
20a	B130305	(SZ) Vハ°ルト B35RED	3			60Hz		-	F
21		-	1					-	-
22	B290506	(SX@) 圧力計 DGT φ60×60MPa (1/4ナネジフランジ)	1					○	D
23	B161702	高圧90° 凸凹アタ°フ°ター-1/4	1					○	A
24	F160120A	(SX@) 車輪止めリハ°ット 大	4					○	D
25	B160702	高圧凸凹エルホ° 1/4	1					○	A
26	B270102	両オスホ°-ルソク BC1/4MM (AS)	1					○	A
27	B200701	黄銅タケノコナット1/4×9 HJ022	1					○	A
28	1380J08025	(MI) 耐油フ°レ°ト°ホ°ス φ8(1/4)×25cm	1					○	A
31		-	1				旧型/廃番	-	-
31a	B070122	(MSZ) アンロ°タ°- VB350N (赤フ°)	1				新型/36aとセットで互換あり	-	F
32		-	1					-	-
33	B160503	高圧エルホ° 3/8	1					○	A
34	B161303	高圧凸凹アタ°フ°ター-3/8	1					○	A
35	B200103	(SX@) 黄銅アタ°フ°ター-1/2	1					○	D
36		-	1					-	-
36a	B160704	高圧凸凹エルホ° 1/2	1			VB350N用		○	A
37	B160102	高圧ニツフ°ル1/4	2					○	A
38	B161502	高圧90° アタ°フ°ター-1/4	1					○	A
39	B162102	高圧チ°ス° 1/4	1					○	A
40	B250202	高圧ホ°-ルパ°ルフ° PVG1/4 (FT)	1					○	A
41	B200701	黄銅タケノコナット1/4×9 HJ022	1					○	A
42	1380J08030	(MIX) 耐油フ°レ°ト°ホ°ス φ8(1/4)×30cm	1					○	E
43	B161801	高圧90° 凸凹アタ°フ°ター-3/8×G1/2	1					○	A
44	B162736	高圧片ユニオン1/2×3/8 (φ5穴)	1					○	A

# 440MF-a

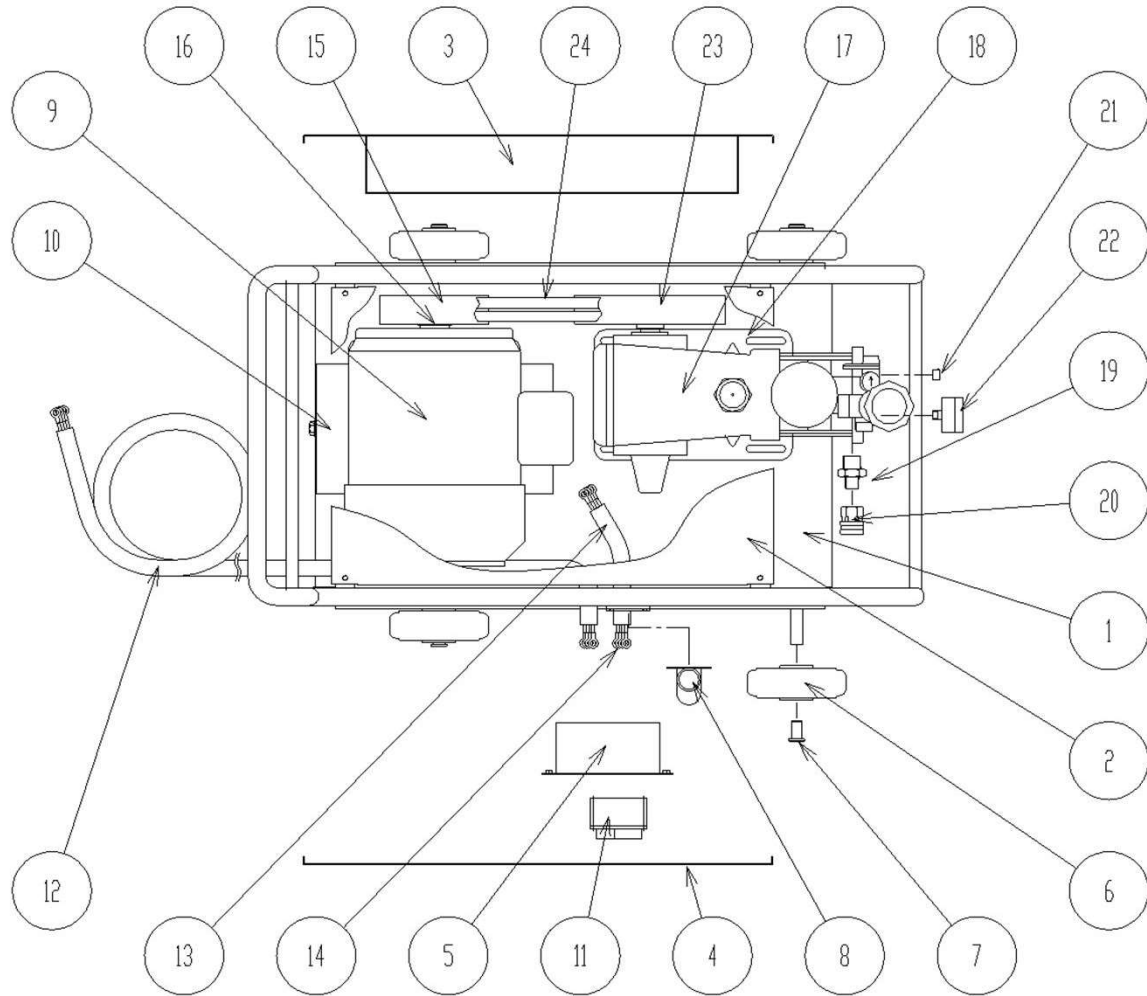

図番	コード	品名	数量	キット内容	キット	LOT	備考	価格表	納期
ASSY		-						-	-
1	F702101W	(MSZ) 台車	1					-	F
2	F702104Y	(MSZ) トップカバー	1					-	F
3	F702103Y	(MSZ) サイドパネルR	1					-	F
4	F702102Y	(MSZ) サイドパネルL	1					-	F
5	F700104Z	(MSZ) ブレーカーボックス	1					-	F
6	B140115	車輪 VS150 (ベアリング付)	4					○	A
7	F160120A	(SX@) 車輪止めリベット 大	4					○	D
8	B140000	フリロック 900A	1					○	A
9	B030308	(SZ) モーター 全閉外扇 200V 4P 3.7kW	1					-	F
10	B038003	(X) モーターベース 112M (3.7kW)	1					○	E
11	B100134	(SZ) Nハイブレーカー 3.7kW BD30137B	1					-	F
12	B100715	(S) キャブタイヤケーブル 3.5SQ 4芯 (1m)	6m					○	C
13	B100715	(S) キャブタイヤケーブル 3.5SQ 4芯 (1m)	0.5m					○	C
14	B10CR0306	(X) 被覆付圧着端子 3.5R-6L	16					○	E
15	B110334	(X) Vフーリー 4.5A2 28-8	1				50Hz	○	E
15a	B110324	Vフーリー 4A2 28-8	1				60Hz	○	A
16	BBPW27Z	(X) 平ワッシャー PW 27Z	1					○	E
17	B050134	(SZ) ポンプ MS513-A 廃番	1				マルヤマ	-	F
18	-	-	2				ポンプ付属	-	-
19	B160158	高圧ニップル 1/2×3/4	1					○	A
20	B230131	黄銅カップソケット 4TSF	1					○	A
21	B163903	六角穴付埋栓 3/8	1					○	A
22	B296305	(SZ) 圧力計 φ50×16MPa (1/4BACK) 廃番	1					-	F
23	-	-	1				ポンプ付属 50/60Hz	-	-
24	B130117	(SX) Vベルト A40RED	2				50Hz	○	E
24a	B130116	(SX) Vベルト A39RED	2				60Hz	○	E

# 460MFb

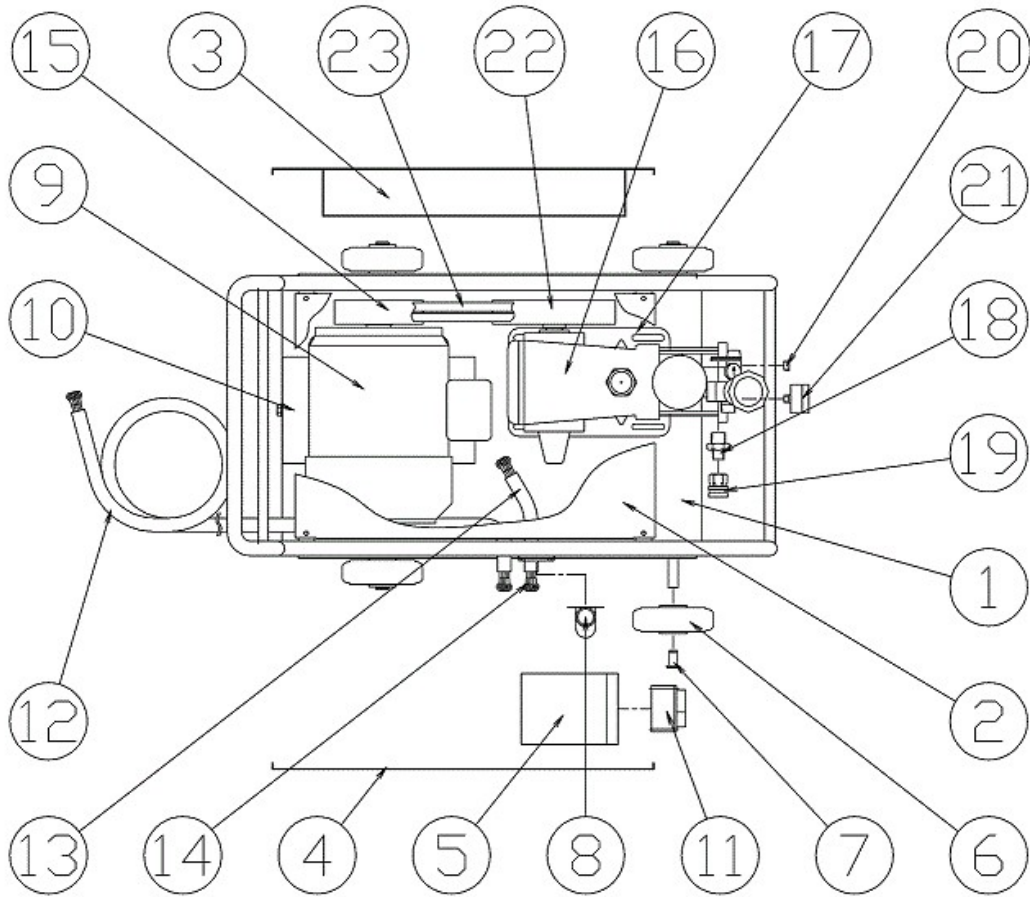

図番	コード	品名	数量	キット内容	キット	LOT	備考	価格表	納期
ASSY	2668AB00	(MSZ) 洗浄機 460MFb(本体/No.)						-	F
1	F700601	(SX) 台車 MF5. 5, 7. 5kw	1					○	E
2	F700107	(SX) トップカバー (MF5. 5/7. 5kw)	1					○	E
3	F700106	(SX) サイドパネルR (MF5. 5/7. 5kw)	1					○	E
4	F700105	(SX) サイドパネルL (MF5. 5/7. 5kw)	1					○	E
5	F700104	(SX) フラップBOX (MF5. 5/7. 5kw)	1					○	E
5a	F700109	(SZ) フラップカバー (MF5. 5/7. 5kw)	1					-	F
6	B140115	車輪 VS150 (ベアリング付)	4					○	A
7	F160120A	(SX@) 車輪止めリベット 大	4					○	D
8	B140000	フリロック 900A	1					○	A
9	B030309	(SZ) モーター 全閉外扇 200V 4P 5.5kW	1					-	F
10	B038004	モーターベース 132S (5.5kW)	1					○	A
11	B100135	(SZ) ハイフラップ 5.5kW BD30155B	1					-	F
12	B100721	(X) キャブタイヤケーブル 5.5SQ 4芯 (6m)	6					○	E
13	B100700	(SX) キャブタイヤケーブル 2SQ 3芯 (1m)	1					○	E
14	B10CR0506	(X) 被覆付圧着端子 5.5R-6	12					○	E
15	B111156	(SX) Vフーリー 6.5B2 38-10	1				50Hz	○	E
15a	B111134	(X) Vフーリー 5.5B2 38-10	1				60Hz	○	E
16	B050145	(MSZ) ポンプ MS615	1				マルヤマ	-	F
17	-	-	1				ポンプ付属	-	-
18	B160158	高圧ノズル 1/2 × 3/4	1					○	A
19	B230131	黄銅カバーソケット 4TSF	1					○	A
20	B163903	六角穴付埋栓 3/8	1					○	A
21	B296335	圧力計 φ50 × 16MPa (1/4BACK) SUSケース	1					○	A
22	-	-	1				ポンプ付属 50/60Hz	-	-
23	B130319	(SX@) Vバルブ B49RED	2				50Hz	○	D
23a	B130318	(SX) Vバルブ B48RED	2				60Hz	○	E

# MF630P, MF630Pb

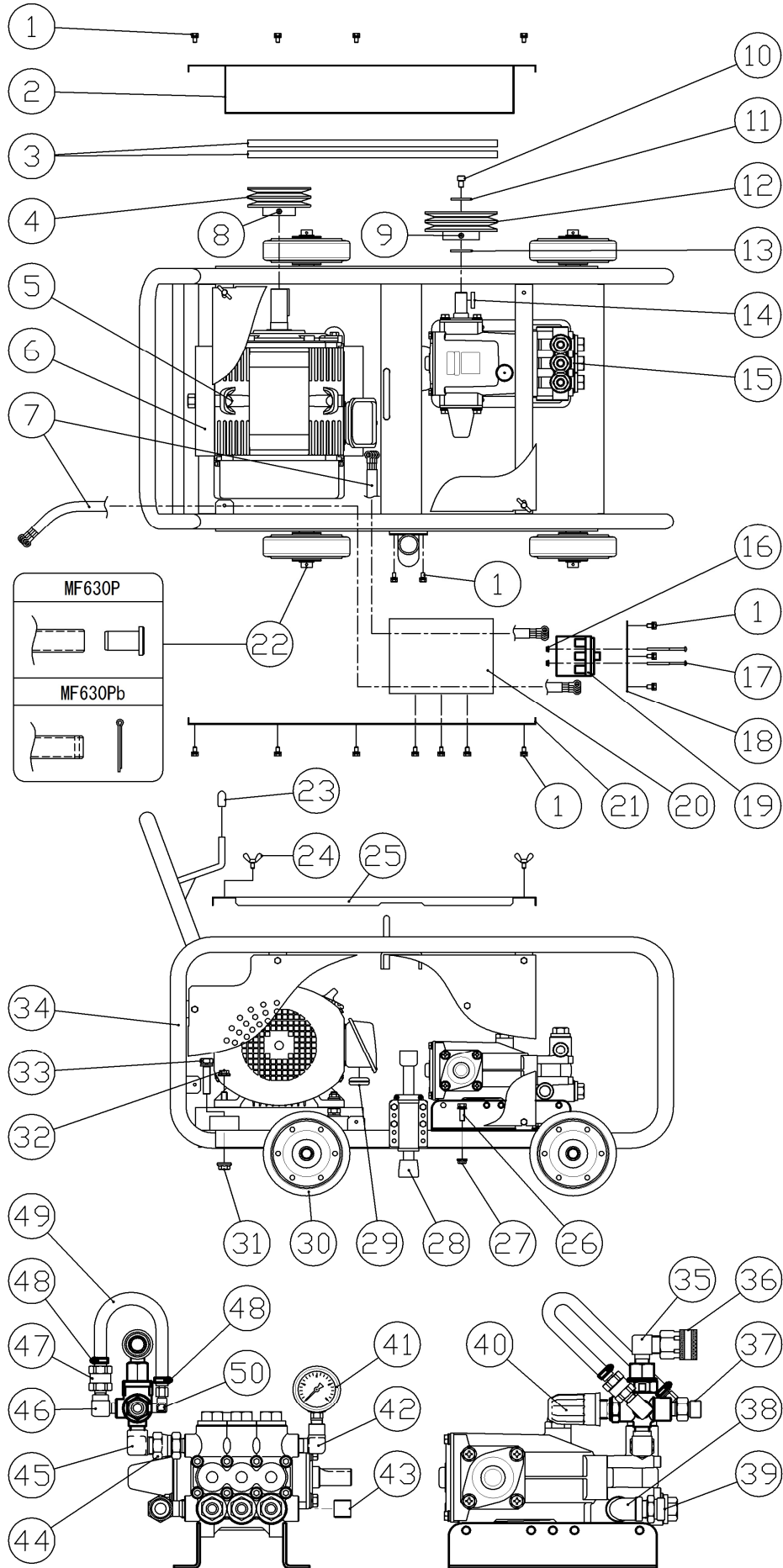

# MF630P, MF630Pb

図番	コード	品名	数量	キット内容	キット	LOT	備考	価格表	納期
	2667D00	(MSZ) 洗浄機 MF630P (本体)	1				廃番	-	F
Assy	2667DB500	(MS) 洗浄機 MF630Pb/50Hz (本体)	1					○	B
	2667DB600	(MS) 洗浄機 MF630Pb/60Hz (本体)	1					○	B
1	BBHBP06012Z	六角ボルト HB M6×12Z (7°セツP3)	22					○	A
2	F702103	(MSZ) サイドハネLR	1					-	F
3	B130116	(SX) Vベルト A39RED	2				50Hz	○	E
	B130115	Vベルト A38RED	2				60Hz	○	A
4	B113252	(SX) JIS V7-リー 125A2 28-8	1				50Hz	○	E
	B113232	(SX) JIS V7-リー 106A2 28-8	1				60Hz	○	E
5	B030308AH	(X) モーター 全閉外扇 200V 4P 3.7kW IE3 日立 (112M)	1					○	E
6	B038003	(X) モーターベース 112M (3.7kW)	1					○	E
7	B100718	(X) キャブタイヤケーブル 3.5SQ 4芯 (7m)	1					○	E
8	BBHS08010	(X) 止めネジ HS 8×10 クボミ	1					○	E
9	BBHS06010	(SX) 止めネジ HS 6×10 クボミ	1					○	E
10	BBCSPZ208012	(X) 六角穴付ボルト CS M8×12Z (P2)	1					○	E
11	BBPW08353Z	平ワッシャー PW 8.5×35×3.2	1					○	A
12	B113237	JIS V7-リー 109A2 20-6	1				50Hz/60Hz	○	A
13	BBPW20Z	平ワッシャー PW 20Z (内径φ21)	1					○	A
14	F160212	キー 6×6×28	1					○	A
15	B050124	ポンプ MW3HP60B (20-6) (11MPa, 28L/1800)	1					○	A
16	BBFN04Z	フランジナット M4	2					○	A
17	BBNKA04065Z	(X) ナベネジ M4×65Z (P3)	2					○	E
18A	F700109	(SZ) ブレーカカーハ-B (MF5.5/7.5kw)	1				MF630P	-	F
18B	F700110	ブレーカカーハ-B (3.7/5.5kw モーターブレーカー用)	1				MF630Pb	○	A
19A	B100134	(SZ) ハイブレーカー 3.7kW BD30137B	1				MF630P 廃番	-	F
19B	B100154	モーターブレーカー 16A 200V 3.7kW BBW316M	1				MF630Pb	○	A
MF630Pのブレーカーを交換する場合は、No. 16, 17, 18B, 19Bをセットで注文してください。									
20	F700104A	(MSZ) ブレーカBOX	1					-	F
21	F702102A	-	1					-	-
22A	F160120A	(SX@) 車輪止めリベット 大	4				MF630	○	D
22B	BBSP3530Z	割ヒン 3.5×30Z	4				MF630Pb	○	A
23	B900102	ゴムキャップ VCP8	2				フック径φ8	○	A
	B900103	(SX@) ゴムキャップ VCP10	2				フック径φ10	○	D
24	BBWB06010Z	蝶ボルト M6×10	4					○	A
25	F702104	(MSZ) トップカバー	1					-	F
26	BBHBP08025Z	(X) 六角ボルト HB M8×25Z (7°セツP3)	4					○	E
27	BBFN08Z	フランジナット M8	4					○	A
28	B140000	フリロック 900A	1					○	A
29	B390614	(X) グロメット C-30-BW-19-2	1					○	E
30	KRCW15055	車輪φ150×55 (KR)	4				MF630	○	A
	B140115	車輪 VS150 (ハアリソグ付)	4				MF630Pb	○	A
31	BBFN12Z	(X) フランジナット M12	4					○	E
32	BBFN10Z	(X) フランジナット M10	4					○	E
33	BBHBT12055Z	(X) 六角ボルト HB M12×55Z (トリマP3)	4					○	E
34	F702107	-	1				MF630Pb	-	-
MF630Pの台車を交換する場合は、No. 22Bもセットで注文してください。									
35	B160552	高圧エルボ 3/8×1/2	1					○	A
36	B230131	黄銅カブラケット 4TSF	1					○	A
37	KRF160334	黄銅三方アダプター G1/2×3/8×1/8F	1					○	A
38	B195254KR	SUS低圧ストリートエルボ 1/2	1					○	A
39	KRF160321	サクションアダプター G3/4×1/2 (網付用)	1					○	A
40	PA60130010	アンロター VB5a	1					○	A
41	B296131	圧力計φ50×16MPa (1/4BOTT) SUSケース	1					○	A
42	B160753	高圧凸凹エルボ 3/8×1/4F	1					○	A
43	B163904	六角穴付埋栓 1/2	1					○	A

# MF630P, MF630Pb

図番	コード	品名	数量	キット内容	キット	LOT	備考	価格表	納期
44	B162736	高圧片ユニオン1/2×3/8(φ5穴)	1					○	A
45	B161801	高圧90° 凸凹アダプタ-3/8×G1/2	1					○	A
46	B160702	高圧凸凹エルブ 1/4	1					○	A
47	F351900	自動エア抜き弁セット	1					○	A
48	B450101	ホースバンド (φ6~15)	2					○	A
49	1384A06	低圧耐油ホースφ6(m)	0.25				25cm	○	A
50	B203101	黄銅L型ホースジョイント 1/8×7(タケノ)	1					○	A

# 8 3 5 MF

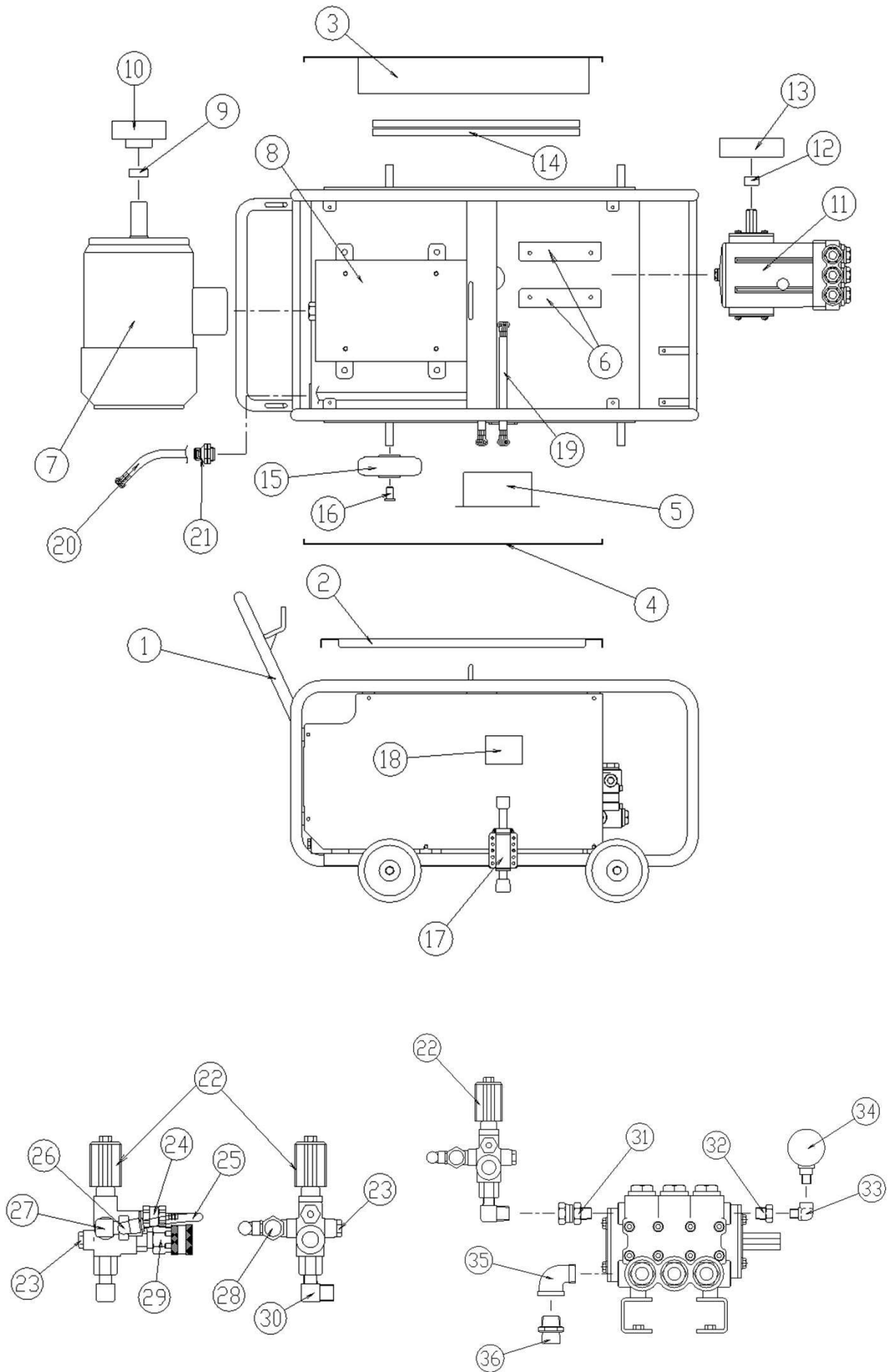



# 8 3 5 M F

図番	コード	品名	数量	キット内容	キット	LOT	備 考	価格表	納期
ASSY		-						-	-
1	F700601	(SX) 台車 MF5. 5, 7. 5kw	1					○	E
2	F700107	(SX) トップカバー (MF5. 5/7. 5kw)	1					○	E
3	F700106	(SX) サイドパネルR (MF5. 5/7. 5kw)	1					○	E
4	F700105	(SX) サイドパネルL (MF5. 5/7. 5kw)	1					○	E
5	F700104	(SX) フレーカ-BOX (MF5. 5/7. 5kw)	1					○	E
6	F700108	(X) ホンパベ-ス (MF5. 5/7. 5: XLT)	2					○	E
7	B030309	(SZ) モーター 全閉外扇 200V 4P 5. 5kW	1					-	F
8	B038004	モーターベ-ス 132S (5. 5kW)	1					○	A
9	F160122	(X) カ- φ38 × φ48 × 20Z	1				50Hz: 2コ/60Hz: 1コ	○	E
10	B111145	(SX) Vフ-リ- 6B2 38-10	1				50Hz	○	E
10a	B111123	(SX) Vフ-リ- 5B2 30-7	1				60Hz	○	E
11	LEHC960AR	(SZ) ホンパ HC960AR 廃番 後継 XLT3517	1					-	F
12	F160124	(SZ) カ- φ25. 4 × φ32 × 14Z (ネジ付)	1				旧: F160021	-	F
13	B111143	(X) Vフ-リ- 6B2 25-8	1					○	E
14	B130314	(SX) Vベルト B44RED	2				50Hz	○	E
14a	B130313	(SX) Vベルト B43RED	2				60Hz	○	E
15	XY15055	(SZ) 車輪 φ150 × 55 (XY)	4					-	F
16	F160120A	(SX@) 車輪止めリハ-ット 大	4					○	D
17	B140000	フリ-ロック 900A	1					○	A
18	B100135	(SZ) Nハイブレーカ- 5. 5kW BD30155B	1					-	F
20	B100721	(X) キャブタイケ-ブル 5. 5SQ 4芯 (6m)	1					○	E
22	LE240350	アンロ-タ- VBXL2	1					○	A
23	B163903	六角穴付埋栓3/8	2					○	A
24	F351900	自動エア抜き弁セット	1					○	A
25	1384A06020	(MI) 低圧耐油ホ-ス φ6 × 20cm	1					○	A
26	B203101	黄銅L型ホ-スジョイント 1/8 × 7 (タケノ)	1				旧型: チューブフィッティング エルボ φ10-1/8	○	A
27	B160702	高圧凸凹エルボ 1/4	1					○	A
28	F160334	(SZ) 黄銅三方アダプタ- G1/2 × 3/8 × 1/8F	1					-	F
29	B230131	黄銅カップラケット 4TSF	1					○	A
30	B161504	高圧90° アダプタ- 1/2	1					○	A
31	B162736	高圧片ユニオン 1/2 × 3/8 (φ5穴)	1					○	A
32	B162305	高圧フ-ッシング 1/2 × 1/4	1					○	A
33	B160702	高圧凸凹エルボ 1/4	1					○	A
34	B296202	圧力計 φ60 × 30MPa (1/4BOTT) SUSケ-ス	1					○	A
35	B195255C	(MSZ) SUS低圧ストリートエルボ 3/4	1					-	F
36	F160322	(SZ) サクシヨナアダプタ- 3/4 (網付用)	1					-	F

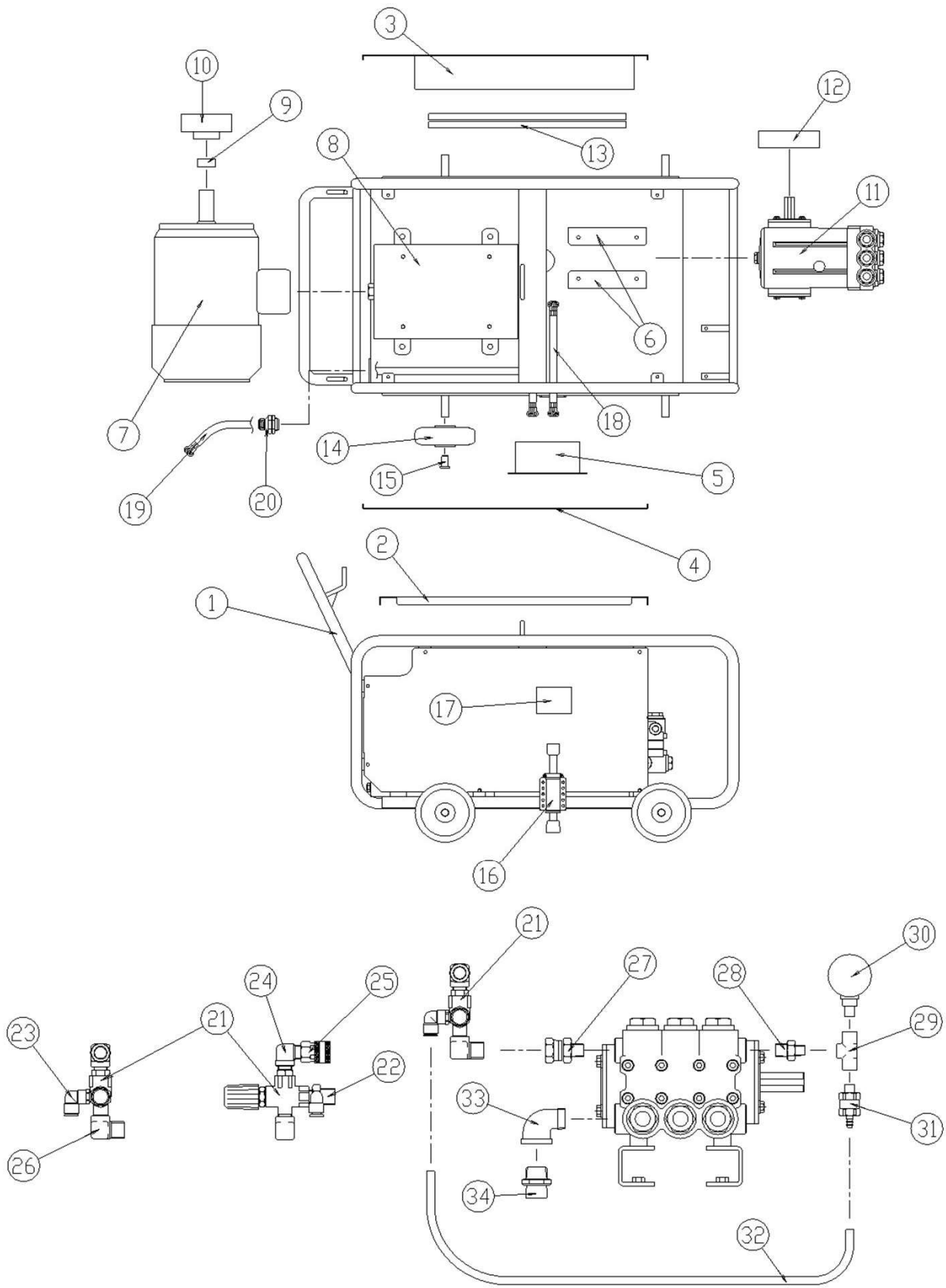

## 2014MF-a

図番	コード	品名	数量	キット内容	キット	LOT	備考	価格表	納期
ASSY		-						-	-
1	F700601	(SX) 台車 MF5. 5, 7. 5kw	1					○	E
2	F700107	(SX) トップカバー (MF5. 5/7. 5kw)	1					○	E
3	F700106	(SX) サイドパネルR (MF5. 5/7. 5kw)	1					○	E
4	F700105	(SX) サイドパネルL (MF5. 5/7. 5kw)	1					○	E
5	F700104	(SX) フレームBOX (MF5. 5/7. 5kw)	1					○	E
6	F700108	(X) ホンパース (MF5. 5/7. 5: XLT)	2					○	E
7	B030309	(SZ) モーター 全閉外扇 200V 4P 5. 5kW	1					-	F
8	B038004	モーターパース 132S (5. 5kW)	1					○	A
9	F160051	(MSZ) モーターカバー	1					-	F
10	B111134	(X) Vフーリー 5. 5B2 38-10	1			50Hz		○	E
10a	B111123	(SX) Vフーリー 5B2 30-7	1			60Hz		○	E
11	B060537	(MSZ) ホンパ HC5001L	1			旧		-	F
11a	B060538	(MSZ) ホンパ HC506SIR	1					-	F
12	B111142	Vフーリー 6B2 24-8	1			50Hz		○	A
12a	B111153	(X) Vフーリー 6. 5B2 24-8	1			60Hz		○	E
13	B130314	(SX) Vベルト B44RED	2					○	E
14	B140115	車輪 VS150 (ハンドル付)	4					○	A
15	F160120A	(SX@) 車輪止めリベット 大	4					○	D
16	B140000	フリロック 900A	1					○	A
17	B100135	(SZ) ハイフレーム 5. 5kW BD30155B	1					-	F
18	B100720	(SX) キャブタイヤケーブル 5. 5SQ 4芯 (1m)	1					○	E
19	B100720	(SX) キャブタイヤケーブル 5. 5SQ 4芯 (1m)	6					○	E
20	B101302	(X) コードロック 3. 5~8SQ (NC-2)	1					○	E
21	B070305	(MSZ) アンローター - MV560	1			廃番		-	F
21a	TC4072000028	アンローター - VR56	1			代替品		○	A
22	F160334	(SZ) 黄銅三方アタチター G1/2×3/8×1/8F	1					-	F
23	B203101	黄銅L型ホースジョイント 1/8×7(タケノコ)	1			旧型: チューブフィッティング エルボ φ10×1/8		○	A
24	B160703	高圧凸凹エルボ 3/8	1					○	A
25	B232111	高圧SUSカフソケット 3TSF-3/8 (ロック付)	1					○	A
26	B161801	高圧90° 凸凹アタチター 3/8×G1/2	1					○	A
27	B162736	高圧片ユニオン 1/2×3/8 (φ5穴)	1					○	A
28	B160153	高圧ニップル 1/4×3/8	1					○	A
29	B162102	高圧チース 1/4	1					○	A
30	B296203	圧力計 φ60×40MPa (1/4BOTT) SUSケース	1					○	A
31	F351900	自動エア抜き弁セット	1					○	A
32	F351905	(SZ) ウレタンチューブ / 自動エア抜き弁 廃番	0. 45			45cm		-	F
33	B180502	ストリートエルボ 1/2	1					○	A
34	F160321	(SZ) サクションアタチター G3/4×1/2 (網付用)	1					-	F

# MF2014P, MF2014Pa 配管

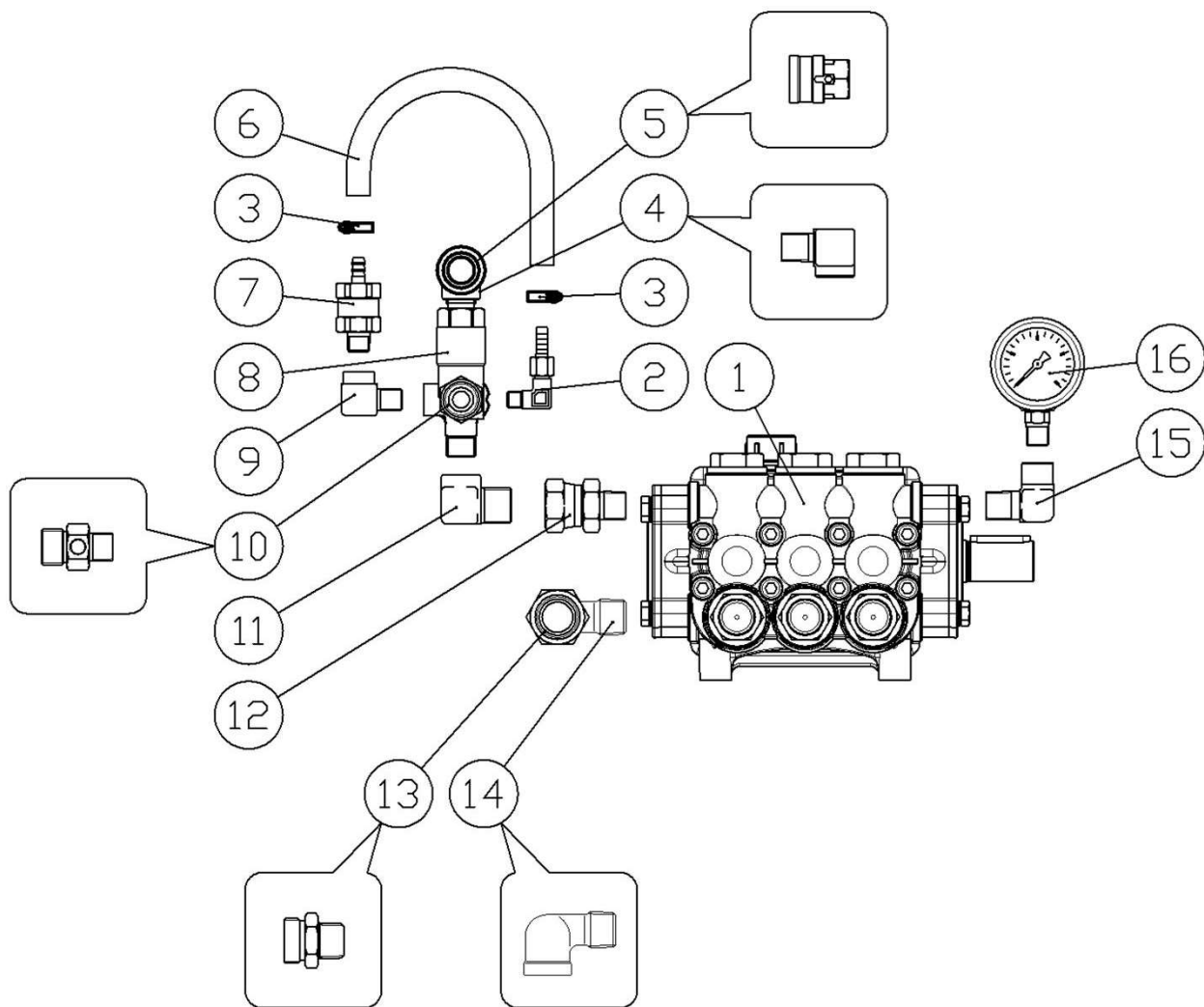

図番	コード	品名	数量	キット内容	キット	LOT	備考	価格表	納期
ASSY	2668U00	(MSZ) 洗浄機 MF2014P(本体)						-	F
ASSY	2668UA00	(MSZ) 洗浄機 MF2014Pa(本体)						-	F
1	LENMT1820R	ポンプ NMT1820R(24-8)(20MPa, 21.4L/1740)	1					○	A
2	B203101	黄銅L型ホースジョイント 1/8×7(タケノ)	1					○	A
3	B450101	ホースバンド(φ6~15)	1					○	A
4	B160703	高圧凸凹エルブ 3/8	1					○	A
5	B232111	高圧SUSカバーソケット 3TSF-3/8(ロック付)	1					○	A
6	1384A06025	(MI) 低圧耐油ホースφ6×25cm	1					○	A
7	F351900	自動エア抜き弁セット	1					○	A
8	TC4072000028	アニメーター - VR56	1					○	A
9	B160702	高圧凸凹エルブ 1/4	1					○	A
10	KRF160340	黄銅三方アダプター G3/8×3/8×1/8F	1					○	A
11	B161801	高圧90°凸凹アダプター-3/8×G1/2	1					○	A
12	B162736	高圧片ユニオン1/2×3/8(φ5穴)	1					○	A
13	KRF160321	サクションアダプター-G3/4×1/2(網付用)	1					○	A
14	B195254	(X) SUS中圧ストリートエルブ 1/2	1					○	E
15	B160753	高圧凸凹エルブ 3/8×1/4F	1					○	A
16	B296203	圧力計 φ60×40MPa(1/4BOTT) SUSケース	1					○	A

## 2126MFb ポンプ周り

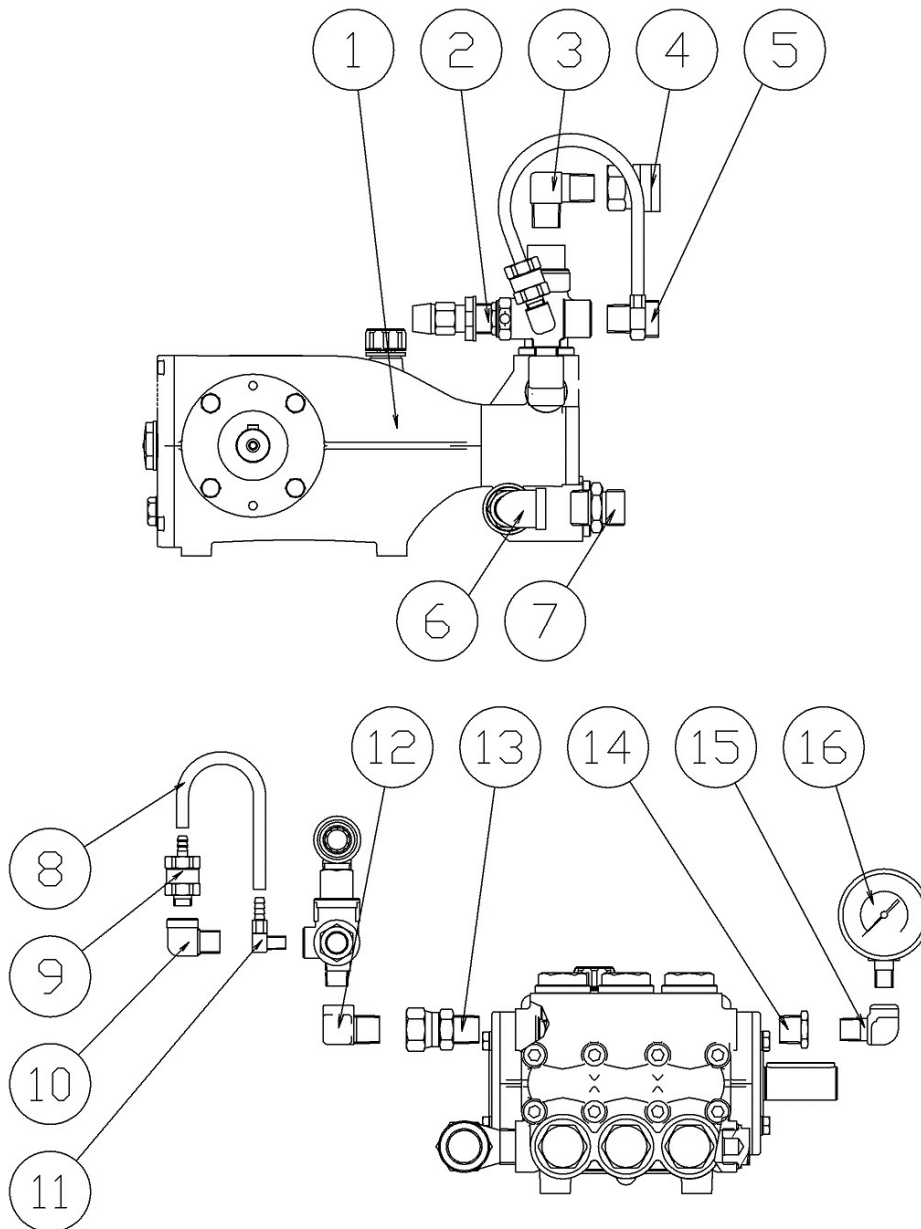

図番	コード	品名	数量	キット内容	キット	LOT	備考	価格表	納期
ASSY	2673LA00x	(MSZ) 洗浄機 2126MFb (本体/No.)						-	F
1	LEXLT3517R	ポンプ XLT3517R (25-8)	1					○	A
2	PA60130010	アノード - VB5a	1					○	A
3	B160503	高圧エルボ 3/8	1					○	A
4	B232111	高圧SUSカワソケット 3TSF-3/8 (ロック付)	1					○	A
5	F160334	(SZ) 黄銅三方アプター G1/2×3/8×1/8F	1					-	F
6	B195255C	(MSZ) SUS低圧ストリートエルボ 3/4	1					-	F
7	F160322	(SZ) サクションアプター 3/4 (網付用)	1					-	F
8	1384A06	低圧耐油ホースφ6 (m)	0.2					○	A
8a	B450101	ホースバンド (φ6~15)	2					○	A
9	F351900	自動17抜き弁セット	1					○	A
10	B160702	高圧凸凹エルボ 1/4	1					○	A
11	B203101	黄銅L型ホースジョイント 1/8×7 (タケノ)	1					○	A
12	B161801	高圧90°凸凹アプター 3/8×G1/2	1					○	A
13	B162702	高圧片ユニオン 3/8	1					○	A
14	B162306	高圧ワッシング 1/2×3/8	1					○	A
15	B160753	高圧凸凹エルボ 3/8×1/4F	1					○	A
16	B296203	圧力計φ60×40MPa (1/4BOTT) SUSケース	1					○	A

3 0 1 8 M F

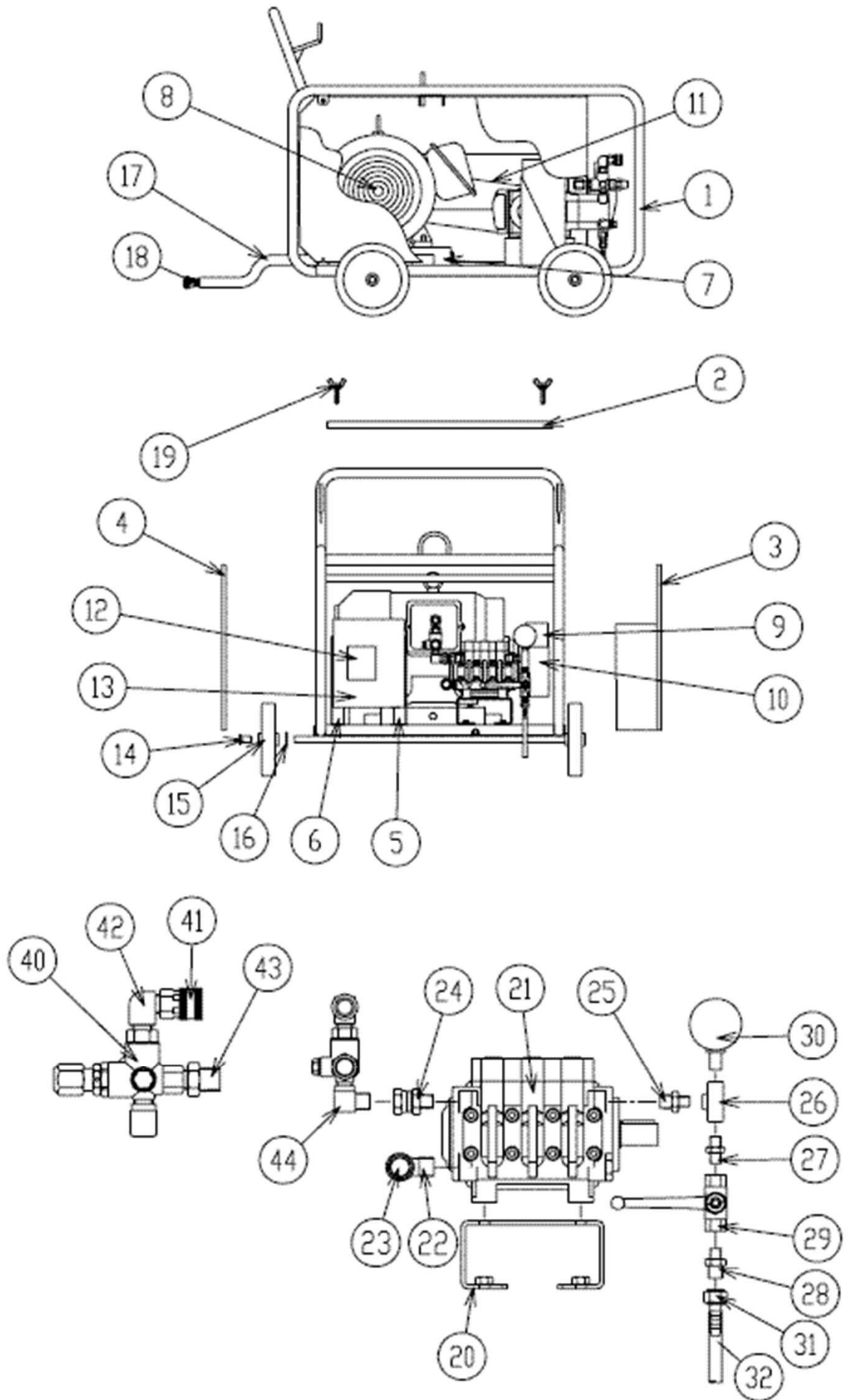

# 3018MF

図番	コード	品名	数量	キット内容	キット	LOT	備考	価格表	納期
ASSY	2673N00	(MSZ) 洗浄機 3018MF (本体/No.) 廃番						-	F
1	F700801	(MSZ) 台車	1					-	F
2	F700802	(MSZ) トップカバー	1					-	F
3	F700803	(MSZ) サイドパネルR	1					-	F
4	F700804	(MSZ) サイドパネルL	1					-	F
5	F700805	(MSZ) ホックスカバー-R	1					-	F
6	F700806	(MSZ) ホックスカバー-L	1					-	F
7	B038006	モーターベース 160M (11kW)	1					○	A
8	B030311	(SZ) モーター 全閉外扇 200V 4P 11kW 1E1 廃番	1					-	F
9	B111345	Vフーリー 6B3 42-12	1				モーター側 50Hz	○	A
9a	B111332	(X) Vフーリー 5.5B3 42-12	1				モーター側 60Hz	○	E
10	B111331	(SX) Vフーリー 5.5B3 25-8	1				ポンプ側 50/60Hz	○	E
11	B130317	(SX) Vベルト B47RED	3					○	E
12	B100157	モーターブレーカー 45A 200V 11kW BBW345M	1					○	A
13		-	1					-	-
14	F160120A	(SX@) 車輪止めリベット 大	4					○	D
15	B140117	車輪 VS200 (ヘアリング付)	4					○	A
16	B101303	(X) コードロック 14SQ (SCL30A)	2					○	E
17	B100731	ケーブルタイケブル 14SQ 4芯 (6m)	1					○	A
18	B101032	(MSZ) 裸圧着端子 22-6	16					-	F
19	BBWB06025Z	(SX) 蝶ボルト M6×25	4					○	E
20	F704507	(MSZ) ホップベース (HC9/XLT/HDS/TW)	1					-	F
21	B060125	(MSZ) ホップ T5050R	1					-	F
22	B180502	ストリートエルボ 1/2	1					○	A
23	KRF160321	サクションアダプター-G3/4×1/2 (網付用)	1					○	A
24	B162736	高圧片ユニオン 1/2×3/8 (φ5穴)	1					○	A
25	B160153	高圧ニップル 1/4×3/8	1					○	A
26	B162102	高圧チース 1/4	1					○	A
27	B160102	高圧ニップル 1/4	1					○	A
28	B161137	高圧アダプター 1/4×G3/8	1					○	A
29	B250202	高圧ホルバルブ PVG1/4 (FT)	1					○	A
30	B290202	(SZ) 圧力計 AGT φ60×60MPa (シタネシ鉄) 廃番	1					-	F
31	B200702	黄銅タケコナット 3/8×10.5	1					○	A
32	1380J08020	(MI) 耐油プレートホース φ8 (1/4) ×20cm	1					○	A
40	B070501	(MSZ) アンローター - VBH	1					-	F
41	B234111	(MSZ) 超高压カフ ラケット TM3SF	1					-	F
42	B160703	高圧凸凹エルボ 3/8	1					○	A
43	F160336	(SZ) 黄銅アダプター G1/2×3/8	1					-	F
44	B161801	高圧90°凸凹アダプター 3/8×G1/2	1					○	A

3 0 1 8 M F a

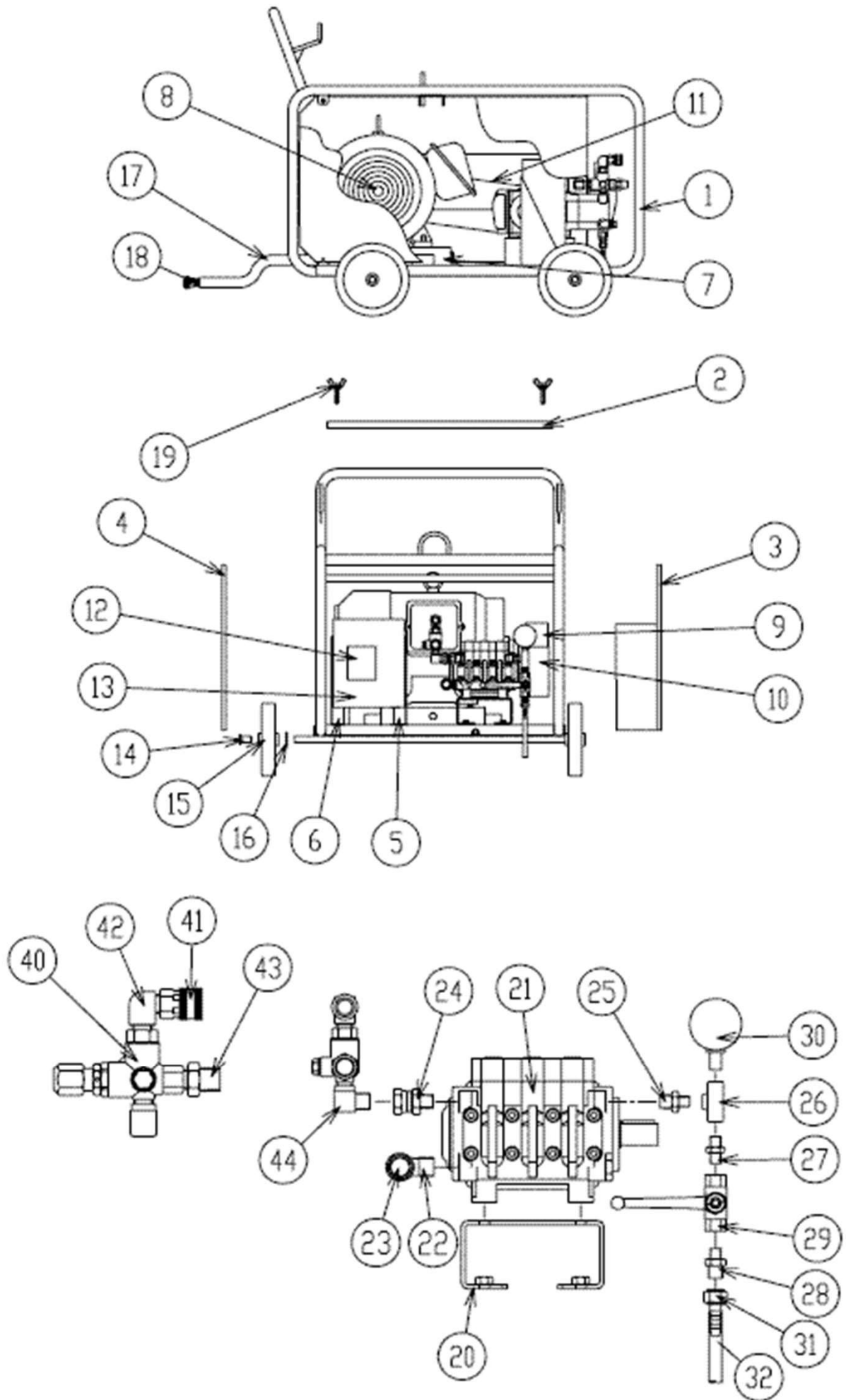



### 3018M Fa

図番	コード	品名	数量	キット内容	キット	LOT	備考	価格表	納期
1	F700801	(MSZ) 台車	1					-	F
2	F700802	(MSZ) トップカバー	1					-	F
3	F700803	(MSZ) サイドハネLR	1					-	F
4	F700804	(MSZ) サイドハネLL	1					-	F
5	F700805	(MSZ) ホックスカバー-R	1					-	F
6	F700806	(MSZ) ホックスカバー-L	1					-	F
7	B038006	モーターベース 160M(11kW)	1					○	A
8	B030311	(SZ)モーター 全閉外扇 200V 4P 11kW 1E1 廃番	1					-	F
9	B111354	(SX) Vフーリー 6.5B3 42-12	1				モーター側 50Hz	○	E
	B111332	(X) Vフーリー 5.5B3 42-12	1				モーター側 60Hz	○	E
9a	F160110	カバー φ42×φ48×45Z	1				モーター内側	○	A
10	B111363	(SX@) Vフーリー 7B3 30-8	1				ポンプ側 50/60Hz	○	D
11	B130319	(SX@) Vベルト B49RED	3					○	D
12	B100157	モーターブレーカー 45A 200V 11kW BBW345M	1					○	A
13		-	1					-	-
14	F160120A	(SX@) 車輪止めリベット 大	4					○	D
15	B140117	車輪 VS200(ヘアリング付)	4					○	A
16	B101303	(X) コードロック 14SQ (SCL30A)	2					○	E
17	B100731	ケーブルタイケブル 14SQ 4芯 (6m)	1					○	A
18	B101032	(MSZ) 裸圧着端子 22-6	16					-	F
19	BBWB06025Z	(SX) 蝶ボルト M6×25	4					○	E
20	F704507	(MSZ) ホンプベース (HC9/XLT/HDS/TW)	1					-	F
21	BE065511973	(SZ) ホンプ HDS5057 廃番	1				廃番	-	F
22	B180502	ストリートエルボ 1/2	1					○	A
23	KRF160321	サクショアダプター-G3/4×1/2(網付用)	1					○	A
24	B162736	高圧片ユニオン1/2×3/8(φ5穴)	1					○	A
25	B160153	高圧ニップル1/4×3/8	1					○	A
26	B162102	高圧チース 1/4	1					○	A
27	B160102	高圧ニップル1/4	1					○	A
28	B161137	高圧アダプター-1/4×G3/8	1					○	A
29	B250202	高圧ボールバルブ PVG1/4 (FT)	1					○	A
30	B296205	圧力計 φ60×70MPa(1/4BOTT) SUSケース	1					○	A
31	B200702	黄銅タケコナット3/8×10.5	1					○	A
32	1380J08020	(MI) 耐油ブレードホース φ8(1/4)×20cm	1					○	A
40	LE240370	アンローター-VBH	1					○	A
41	B233111	超高压SUSカプラケット TMS3SF(ロック付)	1				旧:B233211	○	A
42	B160703	高圧凸凹エルボ 3/8	1					○	A
43	F160336	(SZ) 黄銅アダプター G1/2×3/8	1					-	F
44	B161801	高圧90°凸凹アダプター-3/8×G1/2	1					○	A

3 0 1 8 M F b , M F 3 0 1 8 P

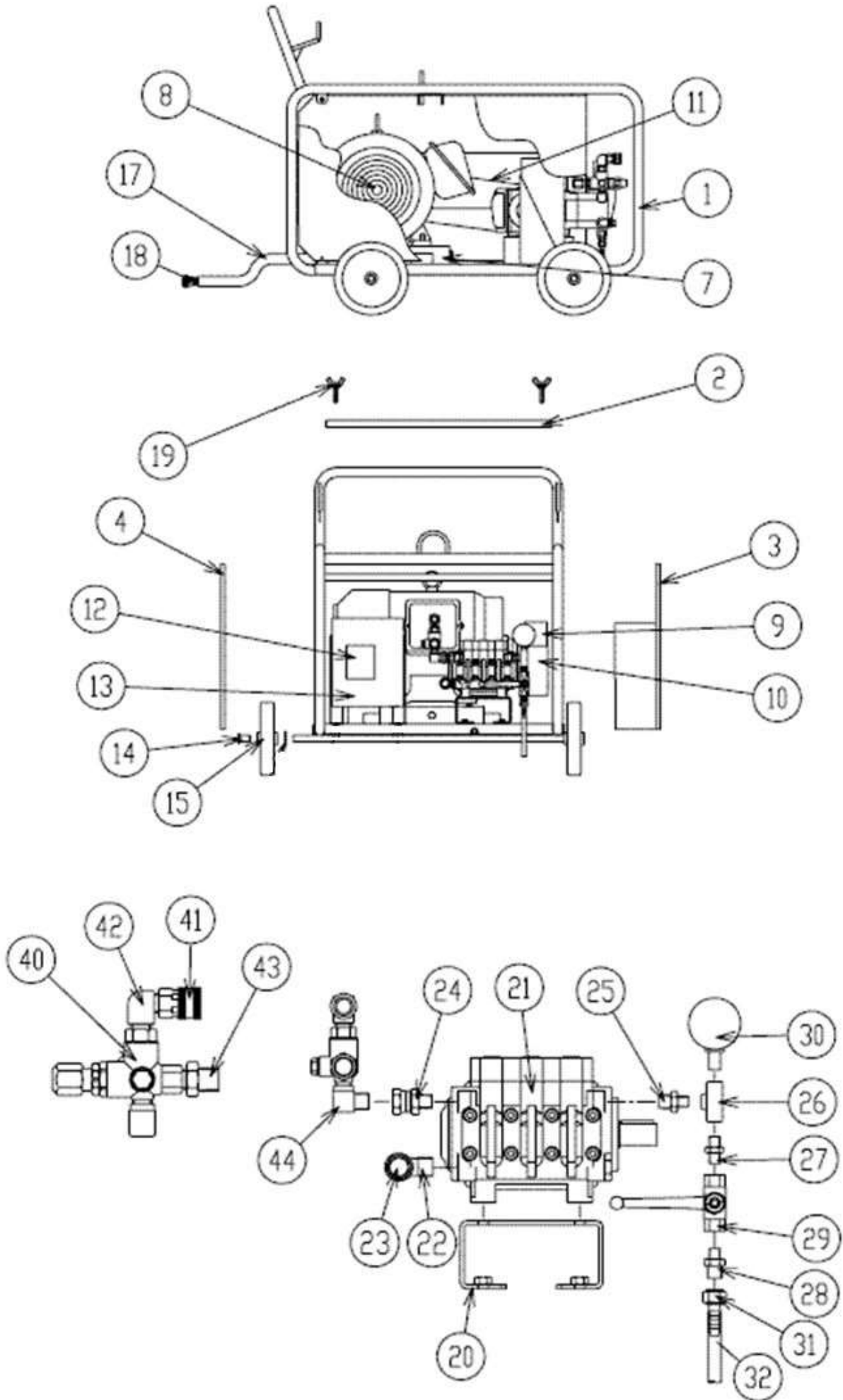

### 3018MFb, MF3018P

図番	コード	品名	数量	キット内容	キット	LOT	備考	価格表	納期
1	F700801	(MSZ) 台車	1					-	F
2	F700802	(MSZ) トップカバー	1					-	F
3	F700803	(MSZ) サイドハネRL	1					-	F
4	F700804	(MSZ) サイドハネLL	1					-	F
7	B038006	モーターベース 160M(11kW)	1					○	A
8	B030311	(SZ)モーター 全閉外扇 200V 4P 11kW 1E1 廃番	1				3018MFb互換品B030311AH	-	F
	B030311AH	(X)モーター 全閉外扇 200V 4P 11kW IE3 日立(160M)	1				MF3018P	○	E
9	B111354	(SX)Vフーリー 6.5B3 42-12	1				モーター側 50Hz	○	E
	B111332	(X)Vフーリー 5.5B3 42-12	1				モーター側 60Hz	○	E
9a	F160121	(X)カラー φ42×φ48×15Z	1				モーター内側 50Hz	○	E
	F160110	カラー φ42×φ48×45Z	1				モーター内側 60Hz	○	A
10	B111373	Vフーリー 8B3 24-8	1				ポンプ側 50/60Hz	○	A
10a	BBPW24Z	(X)平ワッシャー PW 24Z(内径φ25.5)	1				ポンプ内側	○	E
10b	BBPW08353Z	平ワッシャー PW 8.5×35×3.2	1				ポンプ押え用	○	A
10c	BBPW0618Z	(X)平ワッシャー PW 6×18Z	1				ポンプ押え用	○	E
10d	BBPW06Z	平ワッシャー PW 6Z	1				ポンプ押え用	○	A
10e	BBCS06025Z	六角穴付ボルト CS M6×25Z	1				ポンプ押え用	○	A
11	B130321	(SX)Vベルト B51RED	3				50Hz	○	E
	B130320	(SX@)Vベルト B50RED	3				60Hz	○	D
12	B100157	モーターブレーカー 45A 200V 11kW BBW345M	1					○	A
13	F700811	(SX)電装ボックス(11kW-MF/フーリー用)	1					○	E
13a	F700812	(SX)電装ボックス蓋(11kW-MF/フーリー用)	1					○	E
14	F160120A	(SX@)車輪止めリベット 大	4					○	D
15	KRCW20055	車輪φ200×55(KR)	4					○	A
17	B100731	キャブタイヤケーブル 14SQ 4芯(6m)	1					○	A
18	B101032	(MSZ)裸圧着端子 22-6	16					-	F
19	BBWB06010Z	蝶ボルト M6×10	4					○	A
20	F704507	(MSZ)ポンプベース(HC9/XLT/HDS/TW)	1					-	F
21	CM6513030000	ポンプ TW5550S(24-8)(右軸)(35MPa, 22L/1400)	1					○	A
22	B180502	ストリートエルホ 1/2	1					○	A
23	KRF160321	アクションアダプター-G3/4×1/2(網付用)	1					○	A
24	B162736	高圧片ユニオン1/2×3/8(φ5穴)	1					○	A
25	B160153	高圧ニップル1/4×3/8	1					○	A
26	B162102	高圧チース 1/4	1					○	A
27	B160102	高圧ニップル1/4	1					○	A
28	B161137	高圧アダプター-1/4×G3/8	1					○	A
29	B250202	高圧ボールバルブ PVG1/4(FT)	1					○	A
30	B296205	圧力計φ60×70MPa(1/4BOTT)SUSケース	1					○	A
31	B200702	黄銅タケコナット3/8×10.5	1					○	A
32	1380J09020	(MI)耐油フレートホース φ9.5(3/8)×20cm	1					○	A
40	LE240370	アンローター-VBH	1					○	A
41	B233111	超高圧SUSカプラソケット TMS3SF(ロック付)	1				旧:B233211	○	A
42	B160703	高圧凸凹エルホ 3/8	1					○	A
43	KRF160349	アクションアダプター G1/2×3/8(網付用)	1					○	A
44	B161801	高圧90°凸凹アダプター-3/8×G1/2	1					○	A

# 1535MF-a, b, c, MF1535P ポンプ回り

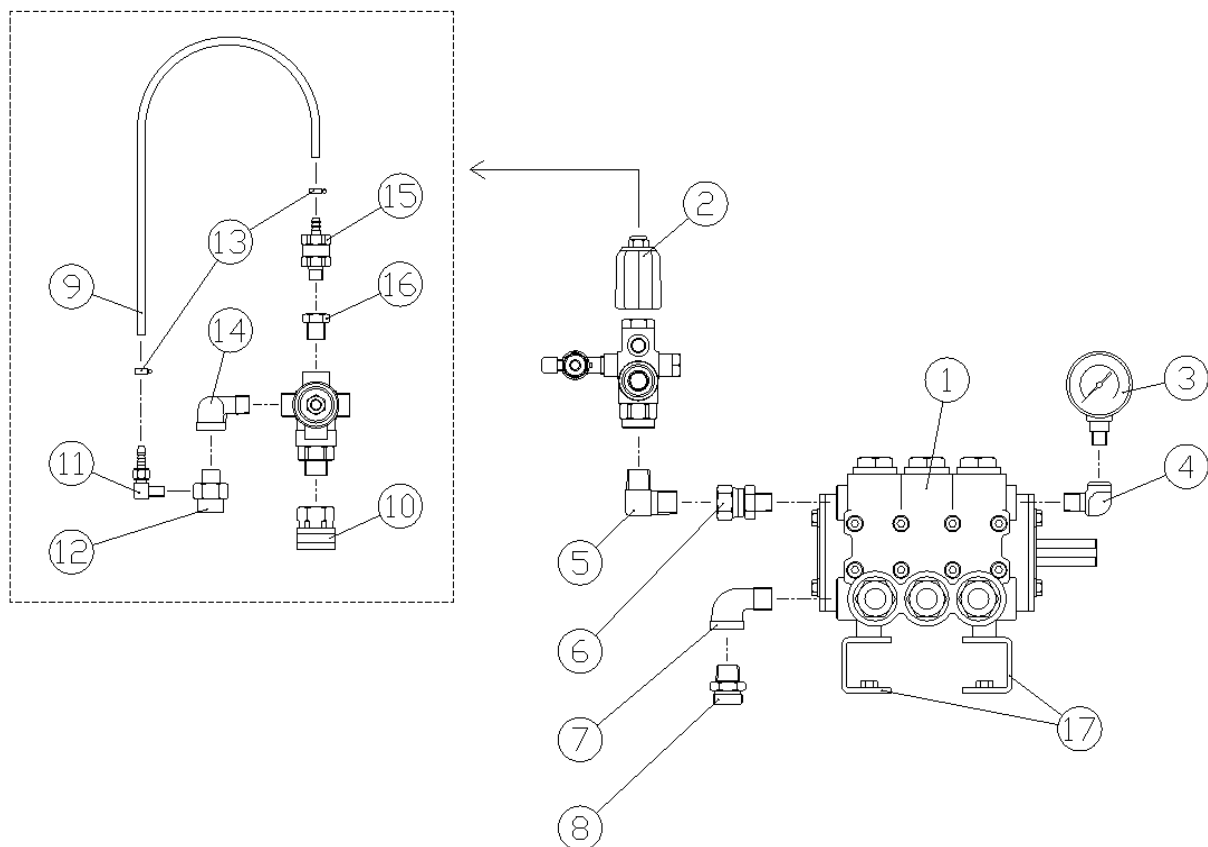

図番	コード	品名	数量	キット内容	キット	LOT	備考	価格表	納期
ASSY	-	-						-	-
ASSY	-	-						-	-
ASSY	2673JB00	(MSZ) 洗浄機 1535MFb(本体/No.)						-	F
ASSY	-	-						-	-
ASSY	2673M00	(MSZ) 洗浄機 MF1535P(本体)						-	F
1	B060503	(MSZ) ホンプ HC960AR	1				1535MF-a, b	-	F
1a	LEXLT3517R	ホンプ XLT3517R(25-8)	1				1535MFc, MF1535P	○	A
2	B070503	(MSZ) アンローター - VBXL	1				1535MF-a	-	F
2a	LE240350	アンローター - VBXL2	1				1535MFb, c, MF1535P	○	A
3	B296112	(SZ) 圧力計 φ60×30MPa(1/4BOTT) 廃番	1					-	F
4	B160753	高圧凸凹エルブ 3/8×1/4F	1					○	A
5	B161504	高圧90° アダプター-1/2	1					○	A
6	B162703	高圧片ユニオン1/2	1					○	A
7	B195254KR	SUS低圧ストリートエルブ 1/2	1				B195254C	○	A
8	F160321	(SZ) サクションアダプター G3/4×1/2(網付用)	1					-	F
9	1384A06030	(MI) 低圧耐油ホースφ6×30cm	1					○	A
10	B232311	高圧SUSカプラーケット 4TSF(ロック付)	1					○	A
11	B203101	黄銅L型ホースジョイント 1/8×7(タケノ)	1					○	A
12	F160334	(SZ) 黄銅三方アダプター G1/2×3/8×1/8F	1					-	F
13	B450101	ホースバンド(φ6~15)	2					○	A
14	B195253KR	(SZ@) SUS低圧ストリートエルブ 3/8 旧型	1				B195253C	-	E
15	F351900	自動エア抜き弁セット	1					○	A
16	B162303	高圧ワッシング 3/8×1/4	1					○	A
17	F704507	(MSZ) ホンプヘッド(HC9/XLT/HDS/TW)	1					-	F

# 1513MF a, b, c, e, MF1513P, Pa, Pb 配管

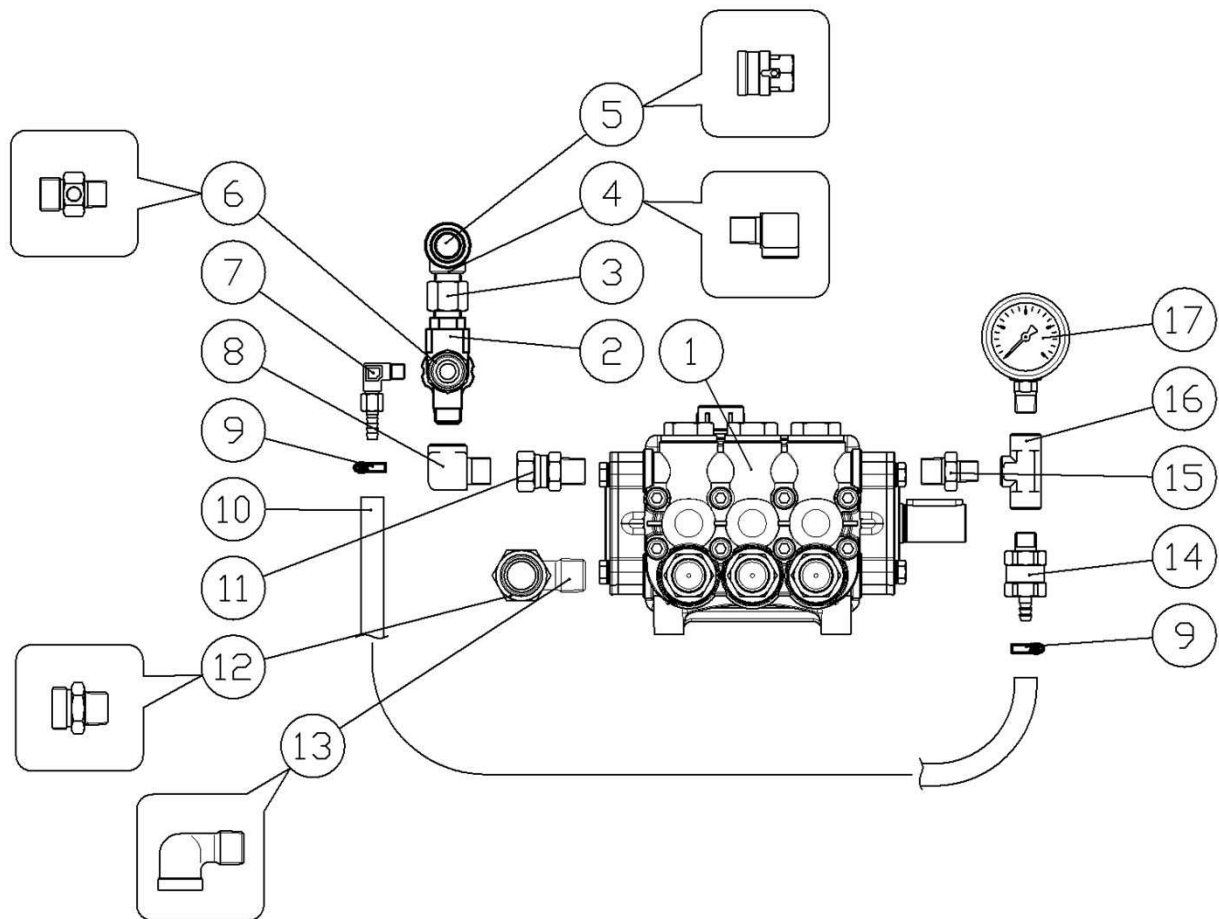

図番	コード	品名	数量	キット内容	キット	LOT	備考	価格表	納期
ASSY		-						-	-
ASSY	2667JB00	(MSZ) 洗浄機 1513MFb(本体/No.)						-	F
ASSY		-						-	-
ASSY	2667JE00	(MSZ) 洗浄機 1513MFe(本体/No.)						-	F
ASSY	2667K00	(MSZ) 洗浄機 MF1513P(本体)						-	F
ASSY	2667KA00	(MSZ) 洗浄機 MF1513Pa(本体)						-	F
ASSY	2667KB00	(MSZ) 洗浄機 MF1513Pb(本体) (3.7kW)						-	F
1	LENMT1820R	ポンプ NMT1820R (24-8) (20MPa, 21.4L/1740)	1				1513MFe, MF1513P, a, b	○	A
1a		-	1				1513MFb, c	-	-
1b		-	1				1513MFa	-	-
2		-	1				後継VR54	-	-
2a	TC4072000043F	(MS@) アンローター - VR54	1					○	B
3	B160303	高圧凸凹ニップル 3/8	1				1513MFa, b, c, e, MF1513P, a	○	A
4	B160703	高圧凸凹エルボ 3/8	1					○	A
5	B232111	高圧SUSカプラソケット 3TSP-3/8 (ロック付)	1					○	A
6	KRF160334	黄銅三方アプター G1/2×3/8×1/8F	1					○	A
7	B203101	黄銅L型ホースジョイント 1/8×7(タケノコ)	1					○	A
8	B161703	高圧90°凸凹アプター-3/8	1				1513MFa, b, c, e, MF1513P, a	○	A
8a	B161801	高圧90°凸凹アプター-3/8×G1/2	1				MF1513Pb	○	A
9	B450101	ホースバンド (φ6~15)	1					○	A
10	1384A06040	(MI) 低圧耐油ホースφ6×40cm	1					○	A
11	B162702	高圧片ユニオン3/8	1				1513MFa, b, c, e, MF1513P, a	○	A
11a	B162736	高圧片ユニオンU1/2×3/8(φ5穴)	1				MF1513Pb	○	A
12	KRF160321	サクションアプター-G3/4×1/2(網付用)	1					○	A
13	B195254	(X) SUS中圧ストリートエルボ 1/2	1					○	E
14	F351900	自動ワ抜き弁セット	1					○	A
15	B160153	高圧ニップル1/4×3/8	1					○	A
16	B162102	高圧チース 1/4	1					○	A
17	B296202	圧力計 φ60×30MPa (1/4BOTT) SUSケース	1					○	A

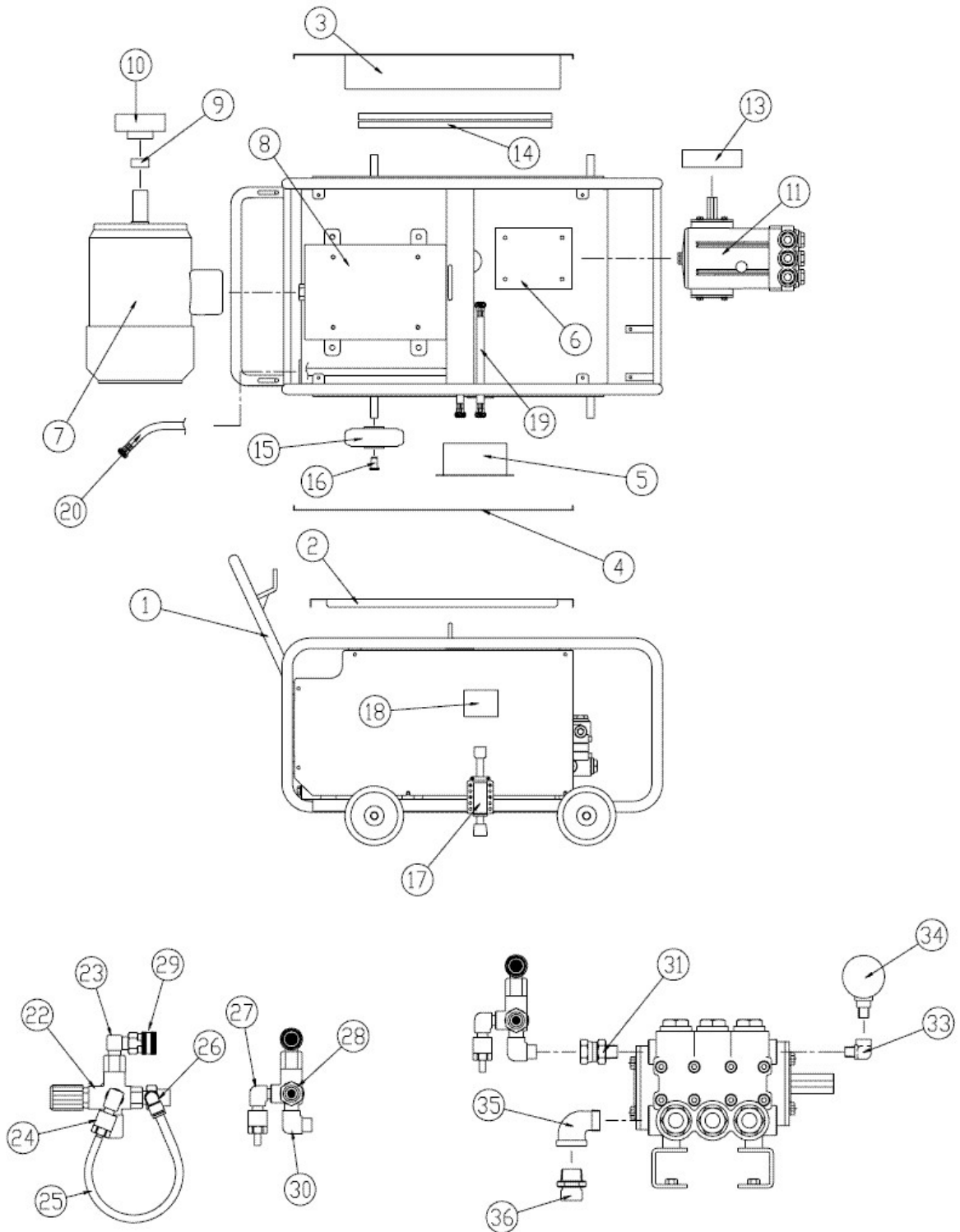

# 1027MF-a

図番	コード	品名	数量	キット内容	キット	LOT	備考	価格表	納期
ASSY	2668FA00	(MSZ) 洗浄機 1027MFa(本体/No.)						-	F
1	F700601	(SX) 台車 MF5.5, 7.5kw	1					○	E
2	F700107	(SX) トップカバー (MF5.5/7.5kw)	1					○	E
3	F700106	(SX) サイドパネルR (MF5.5/7.5kw)	1					○	E
4	F700105	(SX) サイドパネルL (MF5.5/7.5kw)	1					○	E
5	F700104	(SX) プレーカ-BOX (MF5.5/7.5kw)	1					○	E
6	7028581	(SZ) レールミタ	1				ポンプ付属品	-	F
7	B030309	(SZ) モーター 全閉外扇 200V 4P 5.5kW	1					-	F
8	B038004	モーターベース 132S (5.5kW)	1					○	A
9	F160122	(X) カバー φ38×φ48×20Z	2					○	E
10	B111145	(SX) Vフーリー 6B2 38-10	1				50Hz/60Hz共通	○	E
11	B050124	ポンプ MW3HP60B (20-6) (11MPa, 28L/1800)	1					○	A
13	B111120	(SZ) Vフーリー 5B2 20-6	1				50Hz	-	F
13a	B111151	Vフーリー 6.5B2 20-6	1				60Hz	○	A
14	B130315	(SX) Vベルト B45RED	2				50Hz	○	E
14a	B130316	(SX@) Vベルト B46RED	2				60Hz	○	D
15	XY15055	(SZ) 車輪 φ150×55 (XY)	4					-	F
16	F160120A	(SX@) 車輪止めリベット 大	4					○	D
17	B140000	フリロック 900A	1					○	A
18	B100135	(SZ) ハイプレカ- 5.5kW BD30155B	1					-	F
20	B100721	(X) キャブタイヤケーブル 5.5SQ 4芯 (6m)	1					○	E
22	PA60130010	アンローター VB5a	1					○	A
23	B160503	高圧エルボ 3/8	1					○	A
24	F351900	自動エア抜き弁セット	1					○	A
25	1384A06020	(MI) 低圧耐油ホース φ6×20cm	1					○	A
26	B203101	黄銅L型ホースジョイント 1/8×7(タケノコ)	1				旧型:チューブフィッティング エルボ φ10-1/8	○	A
27	B160702	高圧凸凹エルボ 1/4	1					○	A
28	F160334	(SZ) 黄銅三方アダプター G1/2×3/8×1/8F	1					-	F
29	B232111	高圧SUSカブラケット 3TSF-3/8 (ロック付)	1					○	A
30	B161801	高圧90°凸凹アダプター 3/8×G1/2	1					○	A
31	B162736	高圧片ユニオン 1/2×3/8 (φ5穴)	1					○	A
33	B160753	高圧凸凹エルボ 3/8×1/4F	1					○	A
34	B296202	圧力計 φ60×30MPa (1/4BOTT) SUSケース	1					○	A
35	B195254C	(MSZ) SUS低圧ストリートエルボ 1/2	1					-	F
36	KRF160321	サクションアダプター G3/4×1/2 (網付用)	1					○	A

3 5 2 0 M F - a , M F 3 5 2 0 P

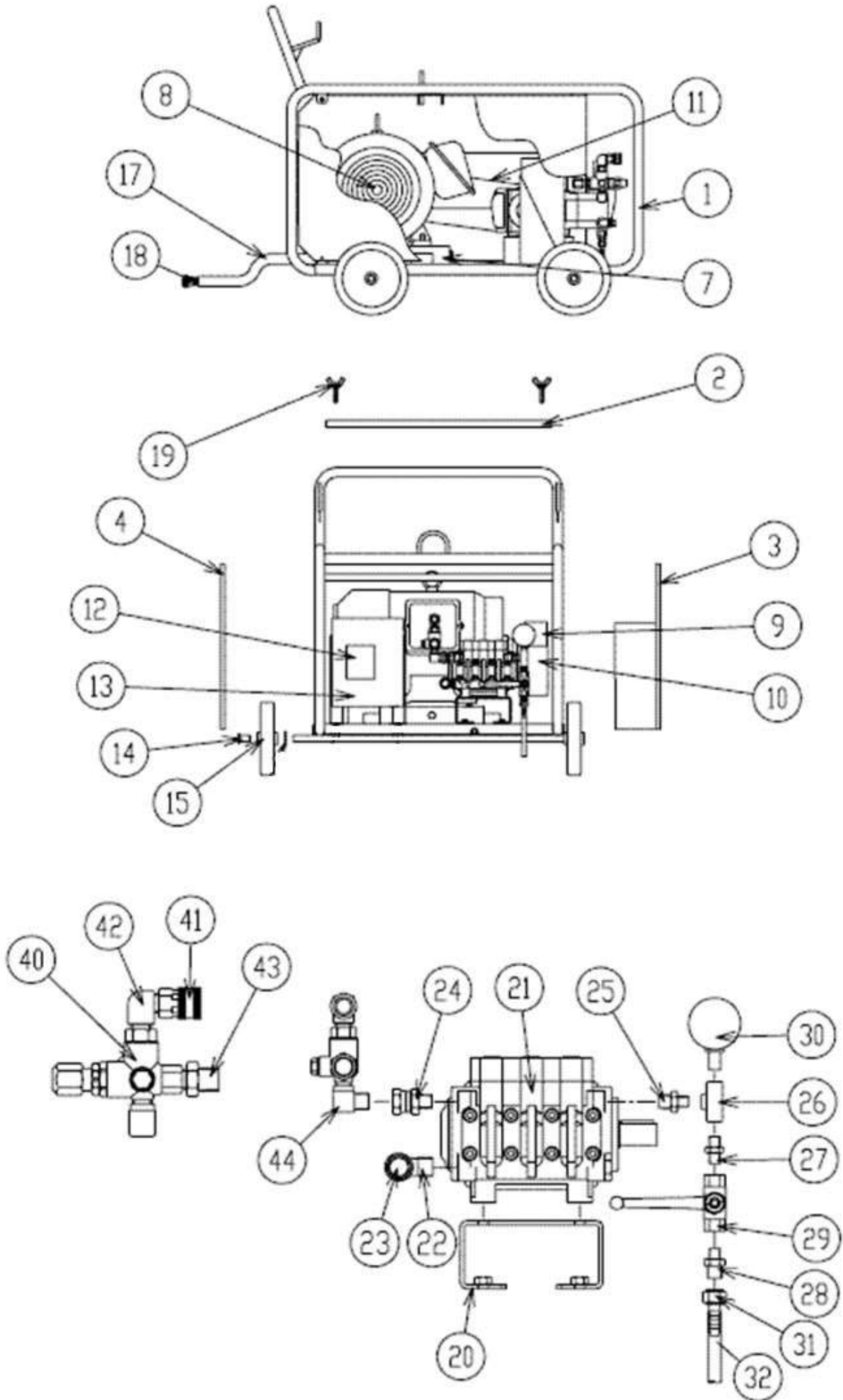



### 3520MF-a, MF3520P

図番	コード	品名	数量	キット内容	キット	LOT	備考	価格表	納期
ASSY	2683AA00	(MSZ) 洗浄機 3520MF-a(本体/No.) TW5550S						-	F
ASSY	2683G00	(MSZ) 洗浄機 MF3520P(本体) TW5550S						-	F
1	F700801	(MSZ) 台車	1					-	F
2	F700802	(MSZ) トップカバー	1					-	F
3	F700803	(MSZ) サイドパネルR	1					-	F
4	F700804	(MSZ) サイドパネルL	1					-	F
7	B038007	(X) モーターベース 160L (15kW)	1					○	E
8	B030312	(SZ) モーター 全閉外扇 200V 4P 15kW 廃番2022/2/2	1				3520MF-a互換品B0303122AH	-	F
8a	B030312AH	(X) モーター 全閉外扇 200V 4P 15kW IE3 日立(160L)	1				MF3520P	○	E
9	B111345	Vフーリー 6B3 42-12	1				モーター側 50/60Hz	○	A
9a	F160121	(X) カバー φ42×φ48×15Z	1				モーター内側	○	E
10	F111373	(MSZ) Vフーリー 8B3 24-8	1				ポンプ側 60Hz	-	F
10a	B111361	(SX) Vフーリー 7B3 24-8	1				ポンプ側 50Hz	○	E
10b	BBPW24Z	(X) 平ワッシャー PW 24Z (内径φ25.5)	1				ポンプ内側	○	E
10c	BBPW08353Z	平ワッシャー PW 8.5×35×3.2	1				ポンプ押え用	○	A
10d	BBPW0618Z	(X) 平ワッシャー PW 6×18Z	1				ポンプ押え用	○	E
10e	BBPW06Z	平ワッシャー PW 6Z	1				ポンプ押え用	○	A
10f	BBCS06025Z	六角穴付ボルト CS M6×25Z	1				ポンプ押え用	○	A
11	B130319	(SX@) Vベルト B49RED	3				50Hz	○	D
11a	B130320	(SX@) Vベルト B50RED	3				60Hz	○	D
12	B100158	(X) モーターブレーカー 60A 200V 15kW BBW3601MK	1					○	E
13	F700811	(SX) 電装ボックス(11kW-MF/ブレーカー用)	1					○	E
13a	F700812	(SX) 電装ボックス蓋(11kW-MF/ブレーカー用)	1					○	E
14	F160120A	(SX@) 車輪止めリベット 大	4					○	D
15	KRCW20055	車輪φ200×55(KR)	4					○	A
17	B100736	(SX) キャブタイヤケーブル 22SQ 4芯(7m)	1					○	E
18	B101032	(MSZ) 裸圧着端子 22-6	6					-	F
18a	B10NR2208	(X) 裸圧着端子 22R-8	10					○	E
19	BBWB06010Z	蝶ボルト M6×10	4					○	A
20	F704507	(MSZ) ホンフベース(HC9/XLT/HDS/TW)	1					-	F
21	CM6513030000	ポンプ TW5550S(24-8)(右軸)(35MPa, 22L/1400)	1					○	A
22	B180502	ストリートエルボ1/2	1					○	A
23	KRF160321	サクションアダプターG3/4×1/2(網付用)	1					○	A
24	B162736	高圧片ユニオン1/2×3/8(φ5穴)	1					○	A
25	B160153	高圧ニップル1/4×3/8	1					○	A
26	B162102	高圧チース1/4	1					○	A
27	B160102	高圧ニップル1/4	1					○	A
28	B161137	高圧アダプター1/4×G3/8	1					○	A
29	B250202	高圧ボールバルブ PVG1/4(FT)	1					○	A
30	B296205	圧力計φ60×70MPa(1/4BOTT) SUSケース	1					○	A
31	B200702	黄銅タケコナット3/8×10.5	1					○	A
32	1380J95	(MSZ) 耐油プレートホース φ9.5(1m)	0.2			20cm		-	F
40	PA60170000	アンローター VB350N(赤ノブ)	1					○	A
41	B233111	超高圧SUSカプラケット TMS3SF(ロック付)	1					○	A
42	B160503	高圧エルボ3/8	1					○	A
43	KRF160348	サクションアダプター 1/2(網付用)	1					○	A
44	B161801	高圧90°凸凹アダプター3/8×G1/2	1					○	A

モーター式洗浄機 MF3520XP

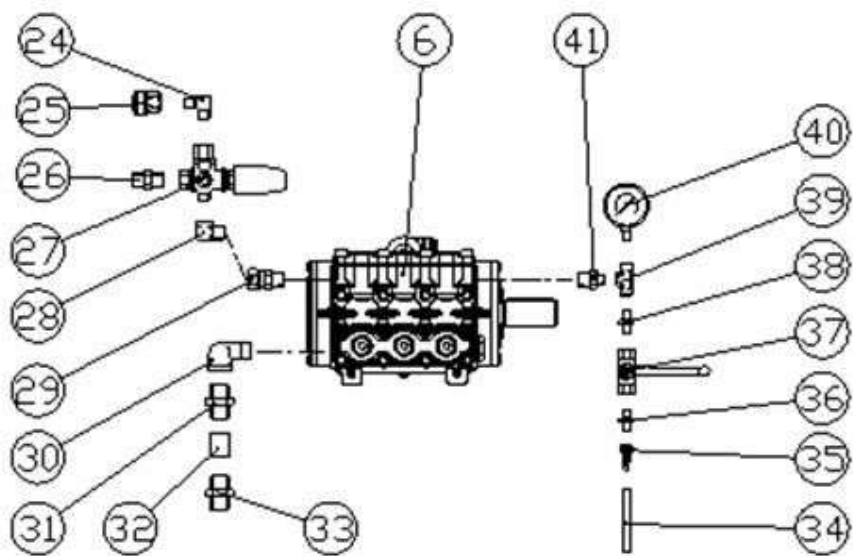
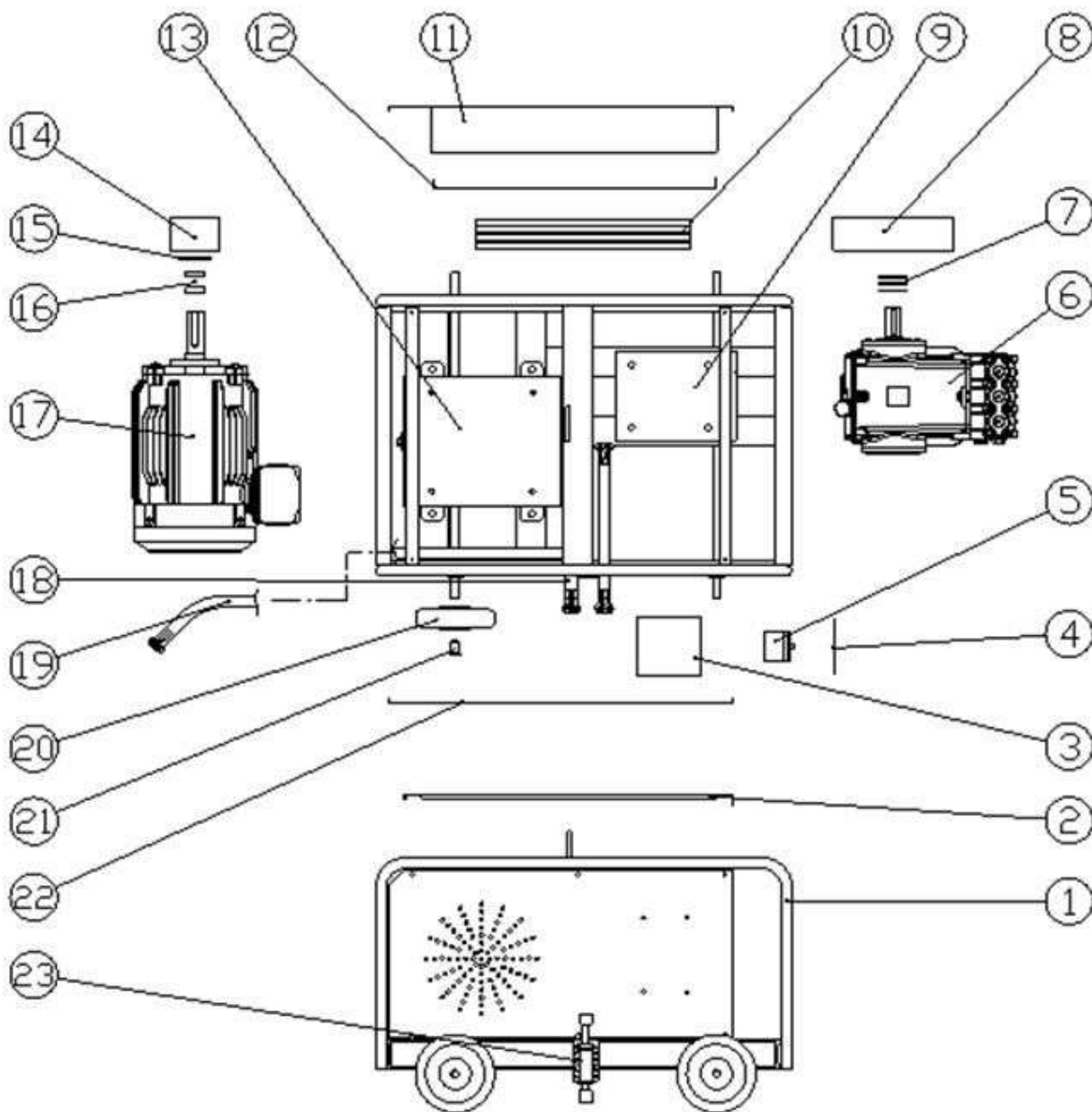

# モーター式洗浄機 MF3520XP

図番	コード	品名	数量	キット内容	キット	LOT	備考	価格表	納期
ASSY	2683D00	(MSZ) 洗浄機 MF3520XP (本体) HHP30S						-	F
1	F700401	(MSZ) 台車	1					-	F
2	F700402	(MSZ) トップカバー	1					-	F
3	F700811	(SX) 電装ボックス(11kW-MF/プレーカー用)	1					○	E
4	F700813	(SX) 電装ボックス蓋(MF15kw用)	1					○	E
5	B100158	(X) モータープレーカー 60A 200V 15kW BBW3601MK	1					○	E
6	LEHHP30SR	(SX) ホップ HHP30SR(40-12) (50MPa, 30L/1000)	1					○	E
7	BBPW39Z	(X) 平ワッシャー PW 39Z (内径φ41)	3					○	E
8	B111613	(SX@) Vフーリー 12B4 40-12 (バランス取)	1				50Hz	○	D
8a	B111633	(SX) Vフーリー 14B4 40-12 (バランス取)	1				60Hz	○	E
9	F714503	(MSZ) ホップベース	1					-	F
10	B130329	(SX) Vベルト B59RED	4				50Hz	○	E
10a	B130333	(SX) Vベルト B63RED	4				60Hz	○	E
11	F714501	(MSZ) サイドパネル	1					-	F
12	F714502	(SX) ホップベース(MF3520XP)	1					○	E
13	B038007	(X) モーターベース 160L (15kW)	1					○	E
14	B111533	(SX) Vフーリー 5.5B4 48-14	1				50/60Hz	○	E
15	BBPW42Z	平ワッシャー PW 42Z (内径φ44)	1					○	A
16	F160121	(X) カラ φ42×φ48×15Z	2					○	E
17	B030312AH	(X) モーター 全閉外扇 200V 4P 15kW IE3 日立(160L)	1					○	E
18/19	B100736	(SX) キャブタイヤケーブル 22SQ 4芯(7m)	1					○	E
20	KRCW20055	車輪φ200×55(KR)	4					○	A
21	F160120A	(SX@) 車輪止めリベット 大	4					○	D
22	F700405	(MSZ) サイドパネル	1					-	F
23	B140000	フリーロック 900A	1					○	A
24	B160503	高圧エルボ 3/8	1					○	A
25	B233111	超高圧SUSカプソケット TMS3SF (ロック付)	1					○	A
26	KRF160348	サクションアダプター 1/2 (網付用)	1					○	A
27	PA60170000	アンローター VB350N (赤ノブ)	1					○	A
28	B161801	高圧90° 凸凹アダプター-3/8×G1/2	1					○	A
29	B162703	高圧片ユニオン1/2	1					○	A
30	B195255KR	SUS低圧ストリートエルボ 3/4	1					○	A
31	B195005KR	SUS低圧ニップル3/4	1					○	A
32	B195405KR	(SZ) SUS低圧丸ソケット3/4	1					-	F
33	KRF160322	サクションアダプター-3/4 (網付用)	1					○	A
34	1380B	(MSZ) プレートホース φ9×1m	0.2					-	F
35	B200701	黄銅タケコナット1/4×9 HJ022	1					○	A
36	B161102	高圧アダプター-1/4	1					○	A
37	B250202	高圧ボールバルブ PVG1/4 (FT)	1					○	A
38	B160102	高圧ニップル1/4	1					○	A
39	B162102	高圧チース 1/4	1					○	A
40	B296205	圧力計φ60×70MPa(1/4BOTT) SUSケース	1					○	A
41	B160154	高圧ニップル1/4×1/2	1					○	A
42	B195253KR	(SZ@) SUS低圧ストリートエルボ 3/8 旧型	1					-	E

## 2014MH

図番	コード	品名	数量	キット内容	キット	LOT	備 考	価格表	納期
ASSY		-						-	-
1	B162735	(SZ) 高圧片ユニオン1/2×3/8	1					-	F
2		-	1					-	-
3	B162902	高圧90° 片ユニオン3/8	1					○	A
4		-	1					-	-
5	B161302	高圧凸凹アダプター1/4	1					○	A
6		-	2					-	-
7		-	1					-	-
8	B161304	高圧凸凹アダプター1/2	1					○	A
9	B232111	高圧SUSカプラケット 3TSF-3/8(ロック付)	1					○	A
10		-	1					-	-
11	B100720	(SX) キャブタイヤケーブル 5.5SQ 4芯(1m)	1					○	E
12		-	1					-	-
13	B150512	(SX) 自在キャスター SUS-SJ-150RB-S	2					○	E
14	B150712	(SX) 固定キャスター SUS-SK-150RB	2					○	E
15	B100314	(SZ) マグネットスイッチ(サーマル付) 200V 5.5kW(三菱MSO-N25)	1					-	F
16		-	1				50Hz	-	-
16a	B110377	(SZ) Vフーリー 6A2 38-10	1				60Hz	-	F
17	B130506	(SX) コグヘルト 6500(RPF3500)	2					○	E
18	B110404	(X) Vフーリー 8A2 24-8	1				50Hz	○	E
18a	B110421	(SZ) Vフーリー 10A2-24-8	1				60Hz	-	F
19	B161706	(MSZ) 90° 凸凹アダプター 1/2	1					-	F
20	B160304	高圧凸凹ニップル1/2	1					○	A
21	B050104	(SZ) ホンプ MW550(24-8)(21MPa, 13.2L/990)	1					-	F
22		-	1					-	-
23	B201502	(SX@) ホールトップ 1/2(フラスチック) 6602-13新案	1					○	D
24		-	1					-	-
25		-	1					-	-
26	B270104	両オスホールコック BC3/8MM(AS)	1					○	A
27		-	1					-	-
28		-	1					-	-
29	B390603	ロック付キャッチクリップ C-1007-12	2					○	A

# MH3018P 配管

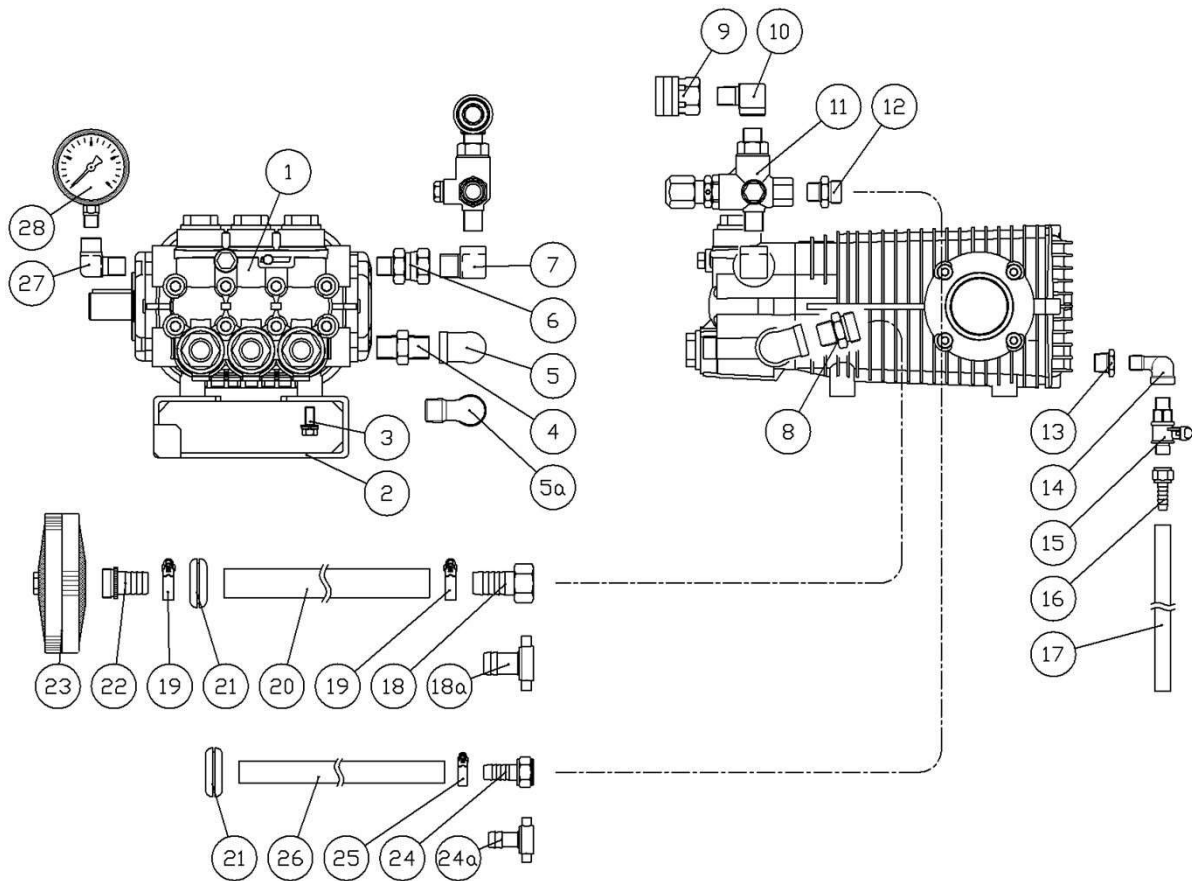

図番	コード	品名	数量	キット内容	キット	LOT	備考	価格表	納期
ASSY	2608B00	(MSZ) 洗浄機 MH3018P(本体)						-	F
1	CM6513030000F	(MS) ホンポン TW5550S (24-8) (左軸)	1					○	B
2	F348906B	(SX) ホンポンベアス(3018MHN/MH3018P TW5550)	1					○	E
3	BBHBP10020Z	(X) 六角ボルト HB M10×20Z(77°セットP3)	1					○	E
4	B195004KR	SUS低圧ニップル1/2	1					○	A
5	B195204KR	SUS低圧両メスエルブ1/2	1					○	A
5a	B195254KR	SUS低圧ストリートエルブ1/2	1					○	A
6	B162736	高圧片ユニオン1/2×3/8(φ5穴)	1					○	A
7	B161801	高圧90°凸凹アダプター3/8×G1/2	1					○	A
8	KRF160321	サクションアダプター-G3/4×1/2(網付用)	1					○	A
9	B233111	超高压SUSカプラケット TMS3SF(ロック付)	1					○	A
10	B160703	高圧凸凹エルブ3/8	1					○	A
11	LE240370	アンローター-VBH	1					○	A
12	KRF160349	サクションアダプター G1/2×3/8(網付用)	1					○	A
13	B195803KR	(SZ@) SUS低圧フッソク3/8×1/4	1				旧型	○	D
14	B195252KR	SUS低圧ストリートエルブ1/4	1				旧型	○	A
15	B270102	両オスボールコック BC1/4MM(AS)	1				旧型	○	A
16	B200701	黄銅タコナット1/4×9 HJ022	1				旧型	○	A
17	1380J08040	(MI) 耐油プレートホース φ8(1/4)×40cm	1				旧型 1380J040	○	A
18	B200704	黄銅タコナット3/4×21	1					○	A
18a	2905B19	吸水タコ継手メジ3/4×19(AS)	1					○	A
19	B450105	ホースバンド(φ14~27)	2					○	A
20	1381H19060	(MI) スプリングホース φ19×60cm	1					○	A
21	B390618	(X) クロメット C-30-BW-25-2	2					○	E
22	2908C	吸水フィルター口金 3/4×19	1					○	A
23	2902B1	吸水フィルター 3/4(#32, 円盤)	1					○	A
24	B200703	黄銅タコナット1/2×14	1					○	A
24a	2905B13	吸水タコ継手メジ1/2×13(AS)	1					○	A
25	B450103	ホースバンド(φ8~22)	1					○	A
26	1384A12070	(MI) 低圧耐油ホース φ12×70cm	1					○	A
27	B160753	高圧凸凹エルブ3/8×1/4F	1					○	A
28	B296205	圧力計 φ60×70MPa(1/4B0TT) SUSケース	1					○	A

MPC1216b/1018a/822a/726a

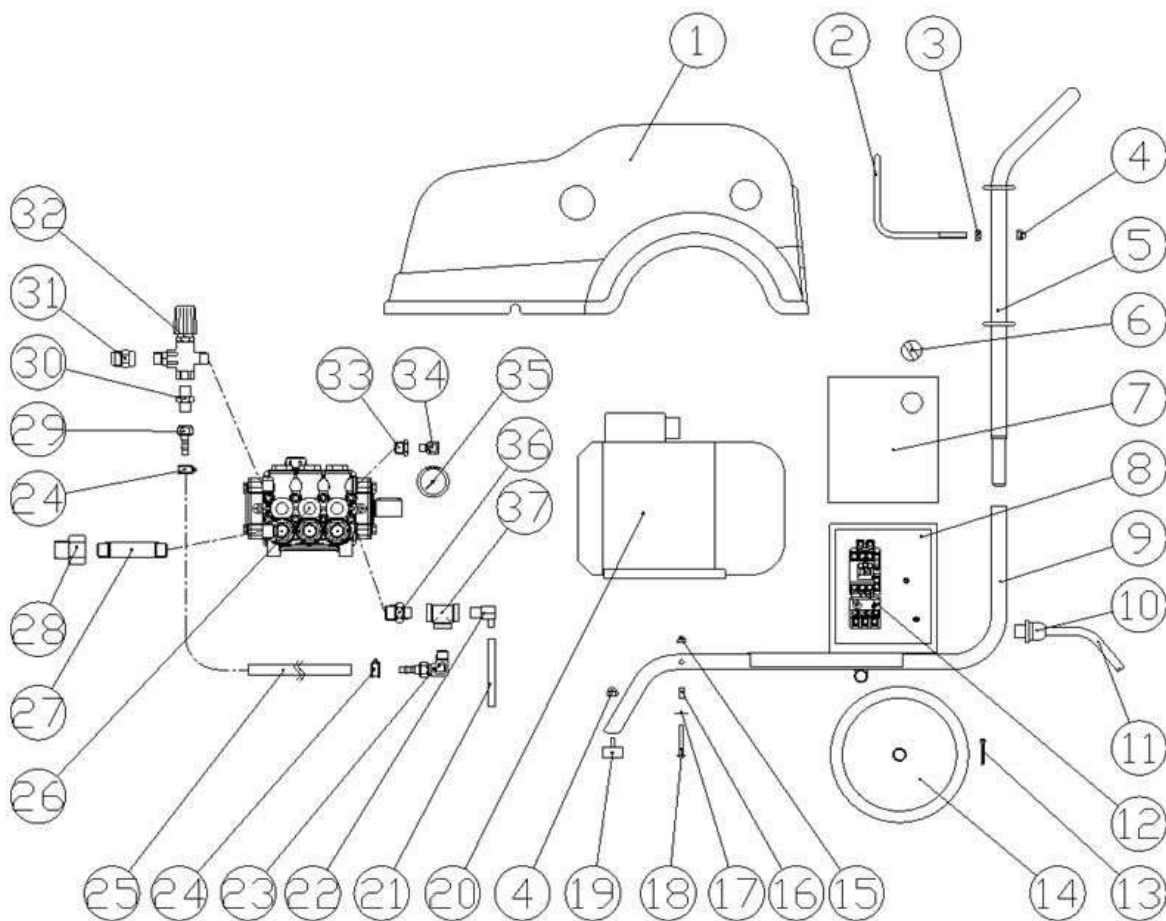

図番	コード	品名	数量	キット内容	キット	LOT	備考	価格表	納期
ASSY	2760K00	(MSZ) 洗浄機 MPC1216/本体No.						-	F
ASSY	2760LA00B	(MSZ) 洗浄機 MPC1018a (4.0kw+NMT1520) (本体)						-	F
ASSY	2760MA00B	(MSZ) 洗浄機 MPC822a (4.0kw+NMT1820) (本体)						-	F
ASSY	2760NA00B	(MSZ) 洗浄機 MPC726a (4.0kw+NMT2120) (本体)						-	F
1	F730408	(SZ@) MPC プラスチックカバー (HC3, E2C)	1					○	D
2	F730406Y	(MSZ) フック	1					-	F
3	BBHNS08	SUS六角ナット M8	2					○	A
4	BBDNS08	(X) SUS袋ナットM8	3					○	E
5	F730403	(SX) SUSハンドル(MPC)	1					○	E
6	B102121	セレクトスイッチ 1a AR30PR-210B	1					○	A
7	F730405Z	(MSZ) 電装ボックスカバー	1					-	F
8	F730404Y	(MSZ) 電装ボックスカバー	1					-	F
9	F730402	(SX) SUS台車(MPC)	1					○	E
10	B101310	コートロック 2.0~3.5SQ (G1/2M) (FGA21L-14-B)	1					○	A
11	B100716	ケーブルタイケーブル 3.5SQ 4芯 (6m)	1					○	A
12	B100313	マグネットスイッチ(サマル付) 200V 3.7-4.0kW (富士SW-4-1)	1					○	A
13	BBSP3530Z	割ヒン 3.5×30Z	2					○	A
14a	TM2018003001	車輪φ200 (G500, MPC)	2					○	A
14a	TM100279	車輪カバーφ200 (赤) (G500, MPC)	2					○	A
15	BBDNS05	(SX@) SUS袋ナットM5	2					○	D
16	B900111	(X) SUSスプーサーφ5×15 (MPC)	2					○	E
17	BBPWS051808	(SX@) SUS平ワッシャー PW 5.5×18×0.8	2					○	D
18	BBTSS0545	(X) SUSトラスネジ M5×45	2					○	E
19	B155109	ゴム足 φ35.7 M8×27L	1					○	A
20	B040327	(X) ホローシャフトモーター 4.0kw 200V (100L) (NMT)	1					○	E
21	1376B10	ウレタンチューブ φ10 (m)	0.1					○	A
22	PA60063050	サーモバルブ VT6 3/8M	1					○	A
23	B203121	黄銅L型ホースジョイント 3/8×10.5 (タケノコ)	1					○	A

# MPC1216b/1018a/822a/726a

図番	コード	品名	数量	キット内容	キット	LOT	備考	価格表	納期
24	B450103	ホースバンド (φ8~22)	2					○	A
25	1384A09	低圧耐油ホース φ9(m)	0.5					○	-
26	LENMT1220R	ポンプ NMT1220R (24-8) (20MPa, 15L/1740)	1				MPC1216b	○	A
26a	LENMT1520R	ポンプ NMT1520R (24-8) (20MPa, 18L/1740)	1				MPC1018a	○	A
26b	LENMT1820R	ポンプ NMT1820R (24-8) (20MPa, 21.4L/1740)	1				MPC822a	○	A
26c	LENMT2120R	ポンプ NMT2120R (24-8) (20MPa, 25L/1740)	1				MPC726a	○	A
27	B196540	(X) SUSロングニップル 1/2 × 100L	1					○	E
28	KRF160345	凸凹サクションアダプター-G3/4 × 1/2 (網付用)	1					○	A
29	B200702	黄銅タケコナット 3/8 × 10.5	1					○	A
30	KRF160337	黄銅アダプター 3/8	1					○	A
31	2863B07	ジョイント KM × 3/8F	1					○	A
32	TC4072000043F	(MS@) アンローター - VR54	1					○	B
33	B162302	高圧ワッシャー 3/8 × 1/8	1					○	A
34	B160701	高圧凸凹エルブ 1/8	1					○	A
35	B296303	圧力計 φ40 × 30MPa (1/8BACK)	1				MPC1216b/1018a	○	A
35a	B296302	圧力計 φ40 × 16MPa (1/8BACK)	1				MPC822a/726a	○	A

MPC1815/1518/1222/1026

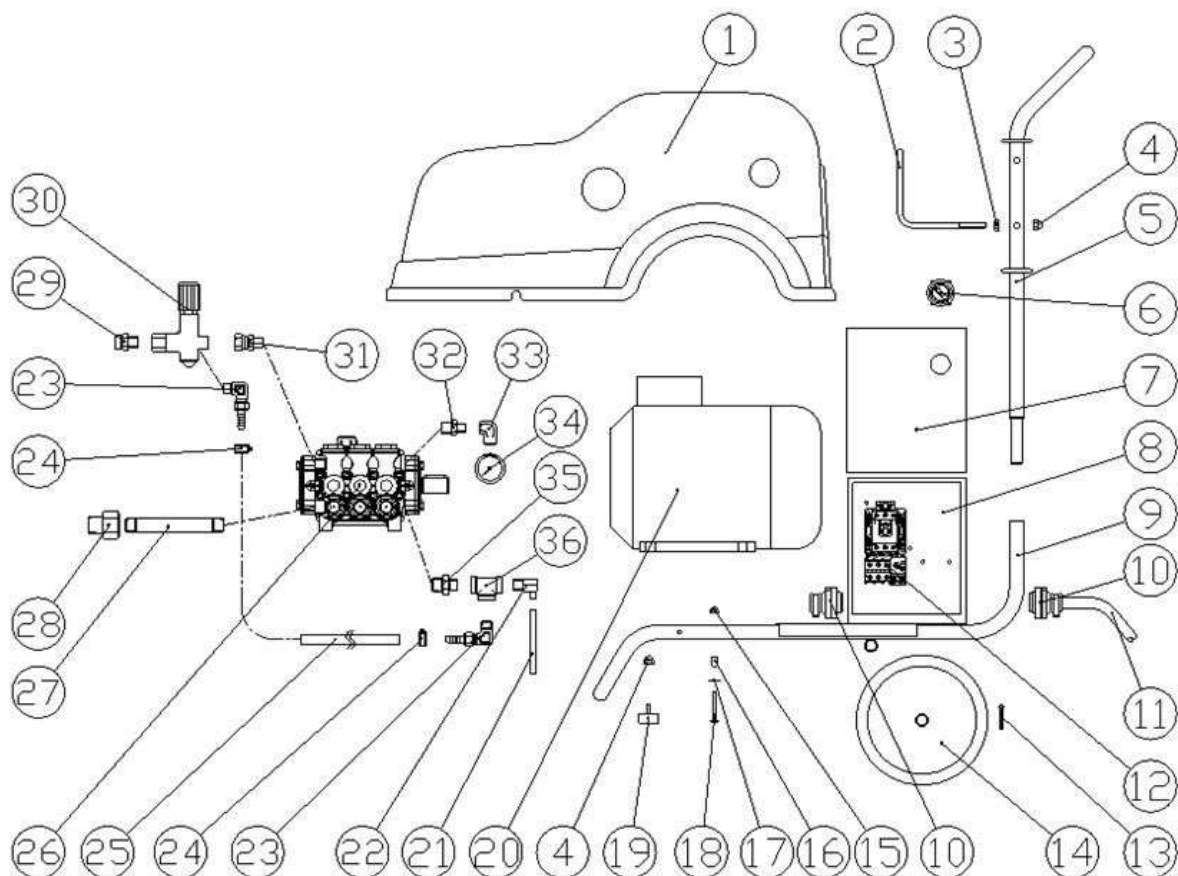

図番	コード	品名	数量	キット内容	キット	LOT	備考	価格表	納期
ASSY	2762A00B	(MSZ) 洗浄機 MPC1815 (5.5kw+NMT1220) (本体)						-	F
ASSY	2762B00B	(MSZ) 洗浄機 MPC1518 (5.5kw+NMT1520) (本体)						-	F
ASSY	2765H00	(MSZ) 洗浄機 MPC1222 (5.5kw+NMT1820) (本体)						-	F
ASSY	2765J00	(MSZ) 洗浄機 MPC1026 (5.5kw+NMT2120) (本体)						-	F
1	F731121	(X) フラスチックカバー MPC5.5kw+NMT 赤	1					○	E
2	F731106	(MSZ) フック	1					-	F
3	BBHNS08	SUS六角ナット M8	2					○	A
4	BBDONS08	(X) SUS袋ナットM8	3					○	E
5	F731103	(MSZ) ハンドル	1					-	F
6	B102121	セレクトスイッチ 1a AR30PR-210B	1					○	A
7	F731105	(MSZ) 電装ボックスカバー	1					-	F
8	F731104	(MSZ) 電装ボックス	1					-	F
9	F731102	(MSZ) 台車	1					-	F
10	B101302	(X) コードロック 3.5~8SQ (NC-2)	2					○	E
11	B100721	(X) キャブタイヤケーブル 5.5SQ 4芯 (6m)	1					○	E
12	B100314	(SZ) マグネットスイッチ (サマ付) 200V 5.5kW (三菱MSO-N25)	1					-	F
13	BBSP3530Z	割ヒン 3.5×30Z	2					○	A
14a	TM2018003001	車輪φ200 (G500, MPC)	2					○	A
14a	TM100279	車輪カバーφ200 (赤) (G500, MPC)	2					○	A
15	BBDONS05	(SX@) SUS袋ナットM5	2					○	D
16	B900111	(X) SUSスプーサーφ5×15 (MPC)	2					○	E
17	BBPWS051808	(SX@) SUS平ワッシャー PW 5.5×18×0.8	2					○	D
18	BBTSS0545	(X) SUSトラスネジ M5×45	2					○	E
19	B155109	ゴム足 φ35.7 M8×27L	1					○	A
20	B040336	(X) ホローシャフトモーター 5.5kw 200V (112M) (NMT)	1					○	E
21	1376B10	ウレタンチューブ φ10 (m)	0.1					○	A
22	PA60063050	サーモバルブ VT6 3/8M	1					○	A
23	B203121	黄銅L型ホースジョイント 3/8×10.5 (タケノコ)	2					○	A



MPC1815/1518/1222/1026

図番	コード	品名	数量	キット内容	キット	LOT	備考	価格表	納期
24	B450103	ホースバンド (φ8~22)	2					○	A
25	1384A09	低圧耐油ホース φ9(m)	0.5					○	A
26	LENMT1220R	ポンプ NMT1220R (24-8) (20MPa, 15L/1740)	1				MPC1815	○	A
26a	LENMT1520R	ポンプ NMT1520R (24-8) (20MPa, 18L/1740)	1				MPC1518	○	A
26b	LENMT1820R	ポンプ NMT1820R (24-8) (20MPa, 21.4L/1740)	1				MPC1221	○	A
26c	LENMT2120R	ポンプ NMT2120R (24-8) (20MPa, 25L/1740)	1				MPC1026	○	A
27	B196550	SUSロングニップル1/2×150L	1					○	A
28	KRF160345	凸凹サクションアダプター-G3/4×1/2(網付用)	1					○	A
29	2863B05	ジョイント KM×3/8M	1					○	A
30	PA60120000	アンローター - VB8	1					○	A
31	B162702	高圧片ユニオン3/8	1					○	A
32	B160153	高圧ニップル1/4×3/8	1					○	A
33	B160902	高圧両メスエルボ1/4	1					○	A
34	B296135	圧力計 φ50×40MPa (1/4BOTT) SUSケース	1				MPC1815/1518	○	A
34a	B296133	圧力計 φ50×30MPa (1/4BOTT) SUSケース	1				MPC1221/1026	○	A
35	B195024KR	SUS低圧ニップル3/8×1/2	1					○	A
36	B195603KR	SUS低圧チース3/8	1					○	A

# MPU1110/MPU1110a

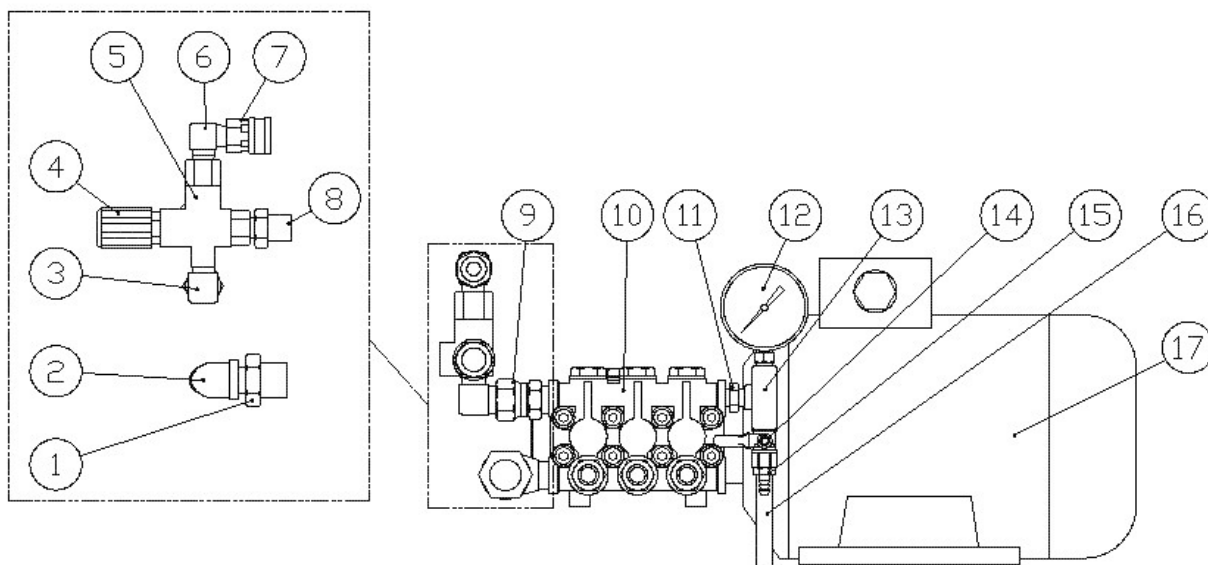

図番	コード	品名	数量	キット内容	キット	LOT	備考	価格表	納期
ASSY	2701E1110A	(MSZ) 洗浄機 MPU1110(本体A/No) (2.2k+HC310)						-	F
ASSY		-						-	-
1	F160321	(SZ) サクションアダプター G3/4×1/2(網付用)	1					-	F
2	B180533	(S) ストリートエルボ 1/2×3/8M	1					○	C
3	B161530	高圧90° アダプター-3/8×G1/2	1					○	A
4	M0119740010	(MSZ) 調節ノブ	1					-	F
5	B070301	(MSZ) アンローター - MV540	1				廃番 : VR54と互換有	-	F
5a	TC4072000043F	(MS@) アンローター - VR54	1					○	B
6	B160703	高圧凸凹エルボ 3/8	1					○	A
7	B232111	高圧SUSカフ ラOCKET 3TSF-3/8(ロック付)	1					○	A
8	B161141	高圧アダプター-3/8×G1/2	1					○	A
9	B162736	高圧片ユニオン1/2×3/8(φ5穴)	1					○	A
10	B060551	(MSZ) ホップ HC370R	1					-	F
11	B160153	高圧ニップル1/4×3/8	1					○	A
12	B296103	(SZ) 圧力計φ50×30MPa(1/4BOTT)	1					-	F
13	B162102	高圧チース 1/4	1					○	A
14	B270103	凸凹ボールロック BC1/4MF(AS)	1					○	A
15	B200902	(MSZ) 黄銅タケノニップル 1/4	1					-	F
16	1380J08008	(MIX) 耐油フレッドホース φ8(1/4)×8cm	1					○	E
17	B030307	(SZ) モーター 全閉外扇 200V 4P 2.2kW 廃番(IE3へ)	1					-	F

# MPU1221

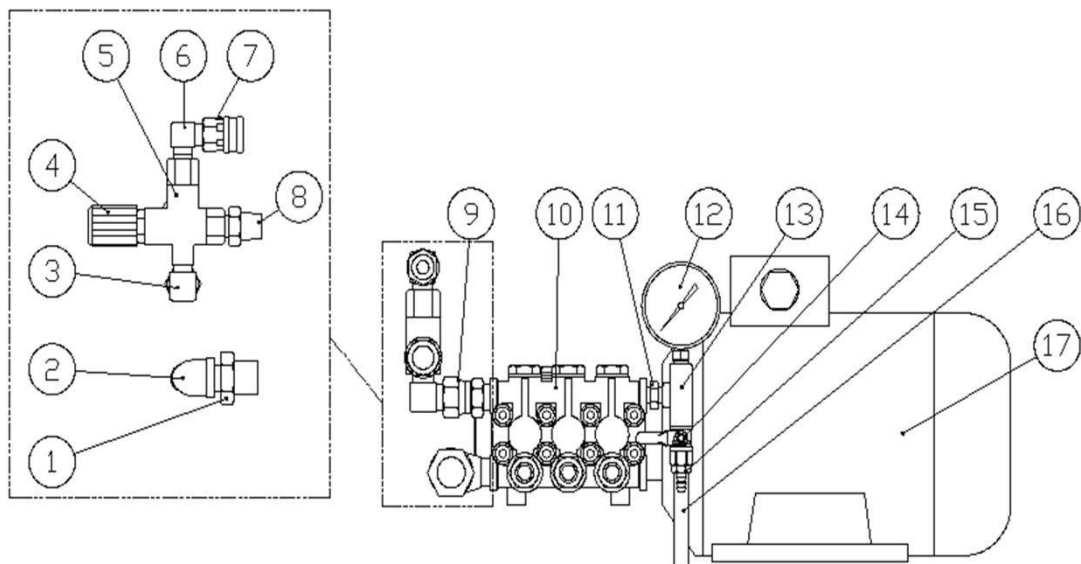

図番	コード	品名	数量	キット内容	キット	LOT	備考	価格表	納期
ASSY	2701LA1221A	(MSZ) 洗浄機 MPU1221a(本体A/No.) (5.5k+HC556)						-	F
1	F160321	(SZ) サクションアダプター G3/4×1/2(網付用)	1					-	F
2	B180502	ストリートエルブ 1/2	1					○	A
3	B161530	高圧90° アダプター-3/8×G1/2	1					○	A
4	TC0119740090	プラスチックノブ VR54(赤)	1					○	A
5	TC4072000043FA	(MS@) アンローター- VR54F (IN:PF/内ターハ-)	1					○	B
6	B160703	高圧凸凹エルブ 3/8	1					○	A
7	B232111	高圧SUSカプラソケット 3TSF-3/8(ロック付)	1					○	A
8	B161141	高圧アダプター-3/8×G1/2	1					○	A
9	B162736	高圧片ユニオン1/2×3/8(φ5穴)	1					○	A
10	B060533	(MSZ) ホップ HC556IR	1				旧:HC550iR	-	F
11	B160153	高圧ニップル1/4×3/8	1					○	A
12	B296112	(SZ) 圧力計φ60×30MPa(1/4BOTT) 廃番	1					-	F
13	B162102	高圧チース 1/4	1					○	A
14	B270103	凸凹ボールコック BC1/4MF(AS)	1					○	A
15	B200902	(MSZ) 黄銅タノニップル 1/4	1					-	F
16	1380J08010	(MI) 耐油フレットホース φ8(1/4)×10cm	1					○	A
17	B030309	(SZ) モーター 全閉外扇 200V 4P 5.5kW	1					-	F

# MPU1715

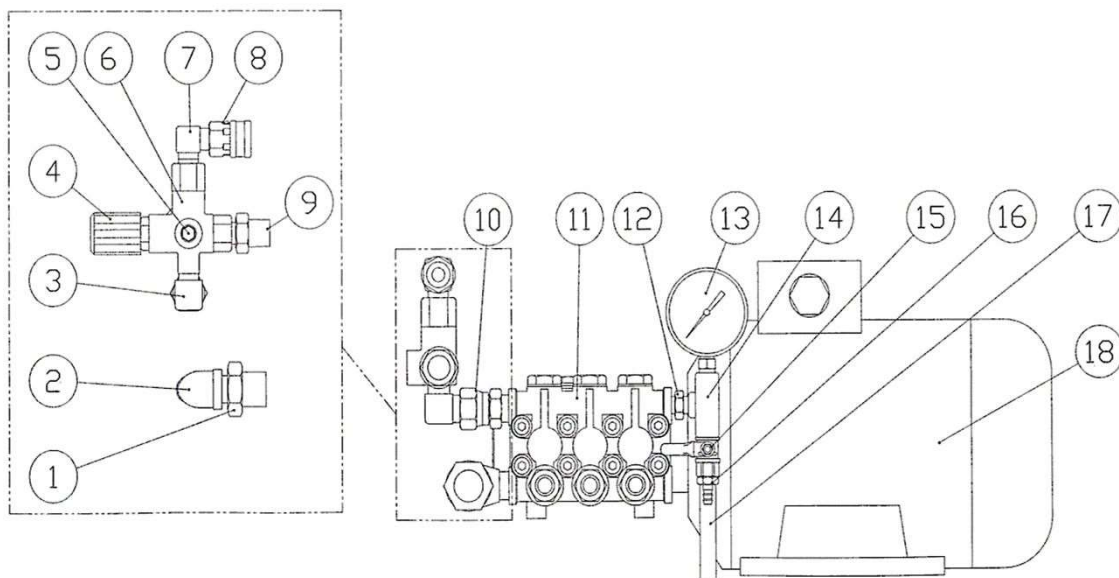

図番	コード	品名	数量	キット内容	キット	LOT	備考	価格表	納期
ASSY	2701K1715A	(MSZ) 洗浄機 MPU1715 (5.5kw+HC456) (本体A/No.)						-	F
1	F160321	(SZ) サクションアダプター G3/4×1/2 (網付用)	1					-	F
2	B180533	(S) ストリートエルボ 1/2×3/8M	1					○	C
3	B161530	高圧90° アダプター-3/8×G1/2	1					○	A
4	PA60120284	プラスチックノブ	1					○	A
5	B181501	(MSZ) 埋栓 1/4	1					-	F
6	PA60130000	(SZ) アンローター - VB5 中止	1					-	F
7	B160703	高圧凸凹エルボ 3/8	1					○	A
8	B232111	高圧SUSカフソケット 3TSF-3/8 (ロック付)	1					○	A
9	B161141	高圧アダプター-3/8×G1/2	1					○	A
10	B162736	高圧片ユニオン1/2×3/8 (φ5穴)	1					○	A
11	B060539	(MSZ) ポンプ HC456iR	1				旧:HC450iR	-	F
11a	LENMT1220R	ポンプ NMT1220R (24-8) (20MPa、15L/1740)	1				HC456互換品	○	A
12	B160153	高圧ニップル1/4×3/8	1					○	A
13	B296203	圧力計 φ60×40MPa (1/4BOTT) SUSケース	1				旧:B296113	○	A
13a	B296133	圧力計 φ50×30MPa (1/4BOTT) SUSケース	1					○	A
13b	B296135	圧力計 φ50×40MPa (1/4BOTT) SUSケース	1					○	A
14	B162102	高圧チース 1/4	1					○	A
15	B270103	凸凹ボールコック BC1/4MF (AS)	1					○	A
16	B200902	(MSZ) 黄銅タネニップル 1/4	1					-	F
17	1380J08010	(MI) 耐油プレートホース φ8 (1/4) ×10cm	1					○	A
18	B030309	(SZ) モーター 全閉外扇 200V 4P 5.5kW	1					-	F

※圧力計はいずれも互換性があります。どれを使用しているか不明な場合は「13b」をご注文ください。

# MT630 本体

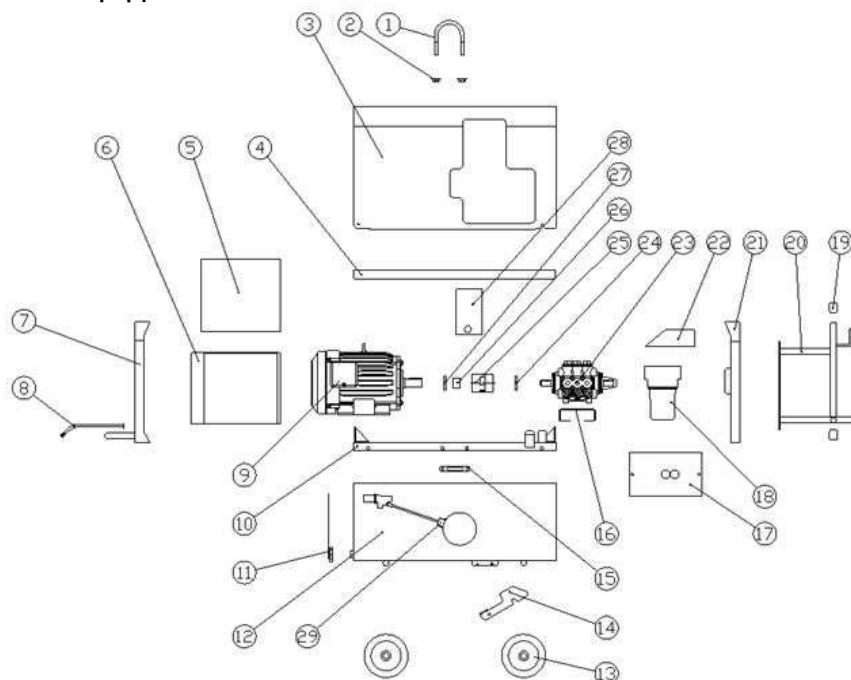

図番	コード	品名	数量	キット内容	キット	LOT	備考	価格表	納期
1	BBUB1265Z	(X) Uボルト M12×65AZ	1					○	E
2	F470617	(SX) ナットステー (ST-M/ST-G)	2					○	E
3	F461003	(SX) カハ - (ST-M)	1					○	E
4	F470603	(SX) トップ フレーム (ST-M/ST-G)	1					○	E
5	F461006	(SX) 電装ホックスカハ - (ST-M)	1					○	E
6	F461005	(SX) 電装ホックス (ST-M)	1					○	E
7	F461002	(SX) モーター側ハネル (ST-M)	1					○	E
8	B100716	キャブタイヤケーブル 3.5SQ 4芯 (6m)	1					○	A
9	B030308AH	(X) モーター 全閉外扇 200V 4P 3.7kW IE3 日立 (112M)	1					○	E
10	F461001	(SX) ヘース下 (ST-M)	1					○	E
11a	F470612	(SX) フレート (ST-M/ST-G)	1					○	E
11b	B905016	(MSX) 継手ナット 3/4 (AS)	1					○	E
11c	B906001C035	(MSX) SUSワイヤー φ1.0×35cm	1					○	E
11d	B906011	(X) アルミスリーブ 適合ワイヤ径 1.0mm	1					○	E
12	F470601	(SX) SUSタンク (ST-M/ST-G)	1					○	E
13	B140115	車輪 VS150 (ハネアリンク付)	4					○	A
14	F470610	(SX) ストップ - スター (ST-M/ST-G)	1					○	E
15	F470616	(SX) ロー フック (ST-M/ST-G)	2					○	E
16	F461004	(SX) ホンフヘース (ST-M)	1					○	E
17	B430541C01	(MSX) 塩ビシート 2T (ST-M/ST-G)	1					○	E
18	2897BA06F	(MS) ビックフィルター BF II a5-3/4FF ミニバルブ 3/8付 (エレメント別)	1					○	B
18a	2897GA100	エレメント 5"×100μ (ナイロン) (BF用)	1					○	A
18b	B470610	(SZ) OR 4.0×90 (BF II a) 廃番2022/3/1	1					-	F
19	B370601	ハイ用ゴム足 KP-7 黒	4					○	A
20	F470607	(SX) ホースフック (ST-M/ST-G)	1					○	E
21	F470615	(SX) ホンフ側ハネル (ST-M/ST-G)	1					○	E
22	F470608	(SX) フィルターブレード (ST-M/ST-G)	1					○	E
23	B050124	ホンフ MW3HP60B (20-6) (11MPa, 28L/1800)	1					○	A
24	BBPW20Z	平ワッシャー PW 20Z (内径φ21)	1					○	A
25	B118111	カップリング L099-S (28-8/20-6)	1					○	A
25a	B119103	(S@) カップリングインサート L099用 Sタイプ (黒)	1					○	C
26	F160103	カラー φ30.5×φ38×26Z	1					○	A
27	BBPW28Z	(X) 平ワッシャー PW 28Z (内径φ29)	1					○	E
28	F461008	(SX) カップリングカハ - (ST-M)	1					○	E
29a	SBSYF019	(SZ) 黄銅ホネルカップ 1/2 本体 (浮玉無) 廃番2020/10/09	1					-	F
29b	SBSYFB001	(SZ) 浮玉白ホネルカップ SBSYF019用 廃番2020/10/09	1					-	F

# MT630 配管

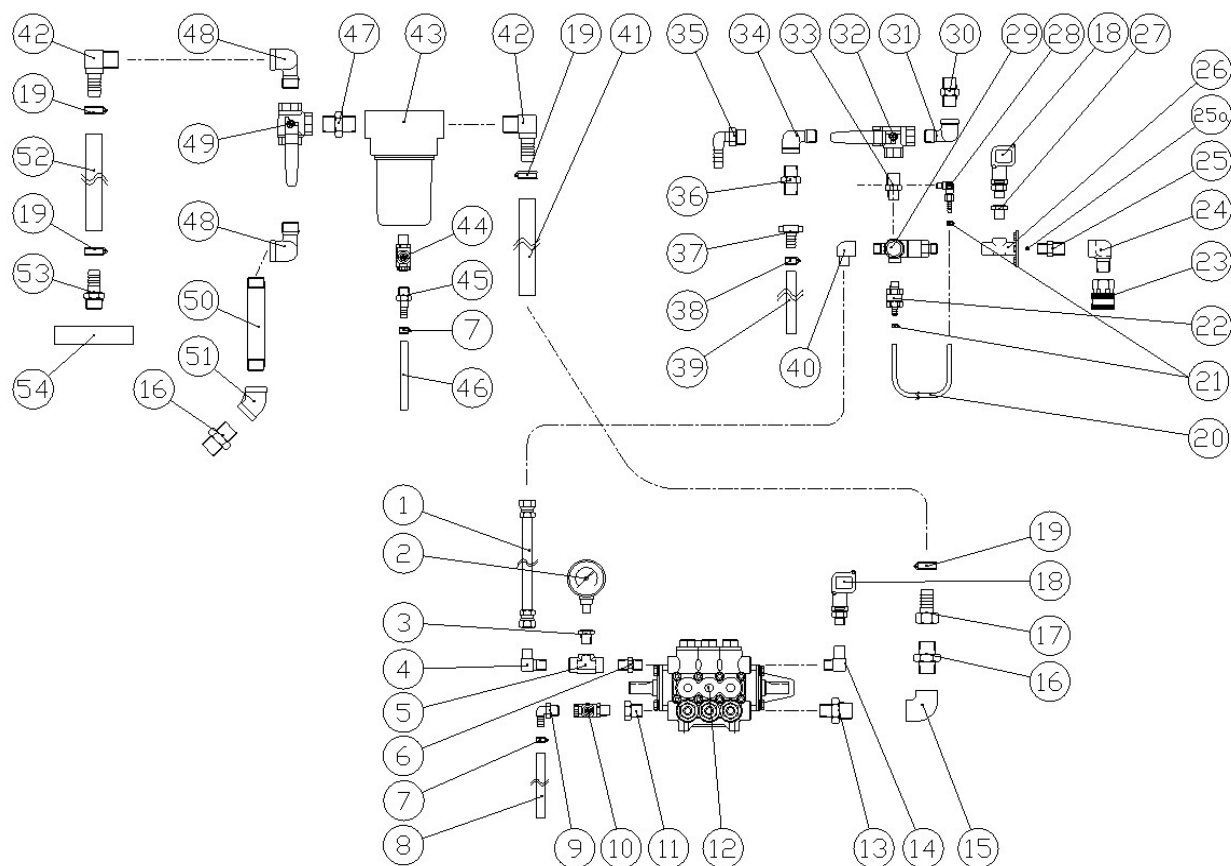

図番	コード	品名	数量	キット内容	キット	LOT	備考	価格表	納期
1	B330506	中間ホース 9M×570L	1					○	A
2	F461001	(SX)ベース下(ST-M)	1					○	E
3	B162303	高圧フッティング 3/8×1/4	1					○	A
4	B161503	高圧90°アダプター-3/8	1					○	A
5	B162103	高圧チース 3/8	1					○	A
6	B160103	高圧ニップル3/8	1					○	A
7	B450103	ホースバンド(φ8~22)	2					○	A
8	1380J09030	(MIX)耐油プレートホース φ9.5(3/8)×30cm	1					○	E
9	B201111	プラスチックケノエルホース 3/8×10	1					○	A
10	B250332KR	(MSX) 低圧凸凹ミニバルブ VB R3/8(Bs)	1				旧:B250312KR	○	E
11	B195806	SUS中圧フッティング 1/2×3/8	1					○	A
12	B050124	ポンプ MW3HP60B(20-6)(11MPa, 28L/1800)	1					○	A
13	B195027KR	SUS低圧ニップル1/2×3/4	1					○	A
14	B160753	高圧凸凹エルホース 3/8×1/4F	1					○	A
15	B195205KR	(SX@)SUS低圧両メスエルホース 3/4	1					○	D
16	F160322KR	(SZ)アクションアダプター-3/4(網付用) 廃番	2					-	F
17	B200704	黄銅ケノコナット3/4×21	1					○	A
18	PA29008010	圧力スイッチ PR5 1/4M(1.5MPa 青)	2					○	A
19	B450106	ホースバンド(φ14~32)	4					○	A
20	1384A06023	(MI) 低圧耐油ホースφ6×23cm	1					○	A
21	B450101	ホースバンド(φ6~15)	2					○	A
22	F351900	自動エア抜き弁セット	1					○	A
23	B230131KR	(SZ)黄銅カラソケット 4TSF	1					-	F
24	B160704	高圧凸凹エルホース 1/2	1					○	A
25	B160156	高圧ニップル3/8×1/2	1					○	A
25a	B163901F	(MSZ)六角穴付埋栓1/8-φ3.8穴	1					-	F
26	F461007	(SX)アンローター-ステー(ST-M)	1					○	E
27	B162303	高圧フッティング 3/8×1/4	1					○	A
28	B203101		1					○	A

# MT630 配管

図番	コード	品名	数量	キット内容	キット	LOT	備考	価格表	納期
29	TC4072000028F	(MS)アンローター-VR56F(10MPaタイプ)	1					○	B
30	F160348KR	(SZ)サクションアダプター 1/2(網付用) 廃番	1					-	F
31	B195254KR	SUS低圧ストリートエルブ 1/2	1				2027~	○	A
32	B250344	(SX)黄銅三方ホ-ルバルブ 1/2(KITZ)	1					○	E
33	F160334KR	(SZ)黄銅三方アダプター G1/2×3/8×1/8F 廃番	1					-	F
34	B195254KR	SUS低圧ストリートエルブ 1/2	1				2027~	○	A
35	B201116	プラスチックタケノコエルブ 1/2×12	1				~2026	○	A
36	F160348KR	(SZ)サクションアダプター 1/2(網付用) 廃番	1				2027~	-	F
37	2905B13	吸水タケノコ継手メネジ 1/2×13(AS)	1				2027~	○	A
38	B450103	ホ-スバンド (φ8~22)	1					○	A
39	1380J09065	-	1					-	-
40	B161703	高圧90° 凸凹アダプター-3/8	1					○	A
41	1381H19035	(MI)スプリングホ-ス φ19×35cm	1					○	A
42	B201121	プラスチックタケノコエルブ 3/4×19	2					○	A
43a	2897BA06F	(MS)ピッチフィルター BF II a5-3/4FF ミニバルブ 3/8付(エレメント別)	1					○	B
43b	2897GA100	エレメント 5"×100μ(ナイロン)(BF用)	1					○	A
43c	B470610	(SZ)OR 4.0×90(BF II a) 廃番2022/3/1	1					-	F
44	B250332KR	(MSX)低圧凸凹ミニバルブ VB R3/8(Bs)	1				旧:B250312KR	○	E
45	B201022	プラスチックタケノコニップ 3/8×10	1					○	A
46	1380J09010	(MI)耐油プレートホ-ス φ9.5(3/8)×10cm	1					○	A
47	B195005KR	SUS低圧ニップ 3/4	1					○	A
48	B195255KR	SUS低圧ストリートエルブ 3/4	2					○	A
49	B250346	(SX)黄銅三方ホ-ルバルブ 3/4(KITZ)	1					○	E
50	B196602	(X)SUSロングニップ 3/4×125L(VLN-S40-06125)	1					○	E
51	B195245KR	(SX@)SUS低圧45° 両メスエルブ 3/4	1					○	D
52	1381H19051	(MIX)スプリングホ-ス φ19×51cm	1					○	E
53	2908C	吸水フィルター口金 3/4×19	1					○	A
54	2902B1	吸水フィルター 3/4(#32,円盤)	1					○	A

# MT630 電装BOX

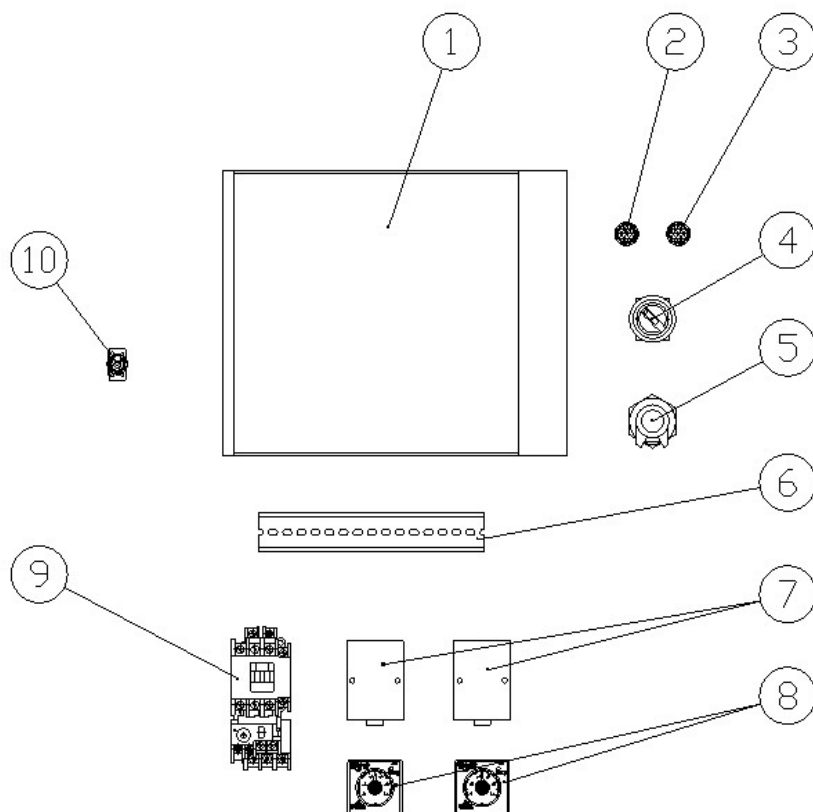

## F461001

図番	コード	品名	数量	キット内容	キット	LOT	備考	価格表	納期
1	F461005	(SX) 電装ボックス (ST-M)	1					○	E
2	B102601	(X) ハロゲンランプ BN-23 φ15 AC200 (緑)	1					○	E
3	B102602	(X) ハロゲンランプ BN-23 φ15 AC200 (赤)	1					○	E
4	B102121	セレクトスイッチ 1a AR30PR-210B	1					○	A
5	B101302	(X) コードロック 3.5~8SQ (NC-2)	1					○	E
6	B102653	(SX) DINレール 20cm	1					○	E
7	B102431	端子台 (H3CR, PM4S用) P2CF-08 (オムロン)	2					○	A
8	B102423	(SZ@) タイマー PM4S 2c AC200 ATC94353	2					○	D
9	B100313	マグネットスイッチ (サマル付) 200V 3.7~4.0kW (富士SW-4-1)	1					○	A
10	B102141	(X) ストップスイッチ WD1 単極 ON-OFF タブ #250端子	1					○	E



# ST630MP/a / b 本体

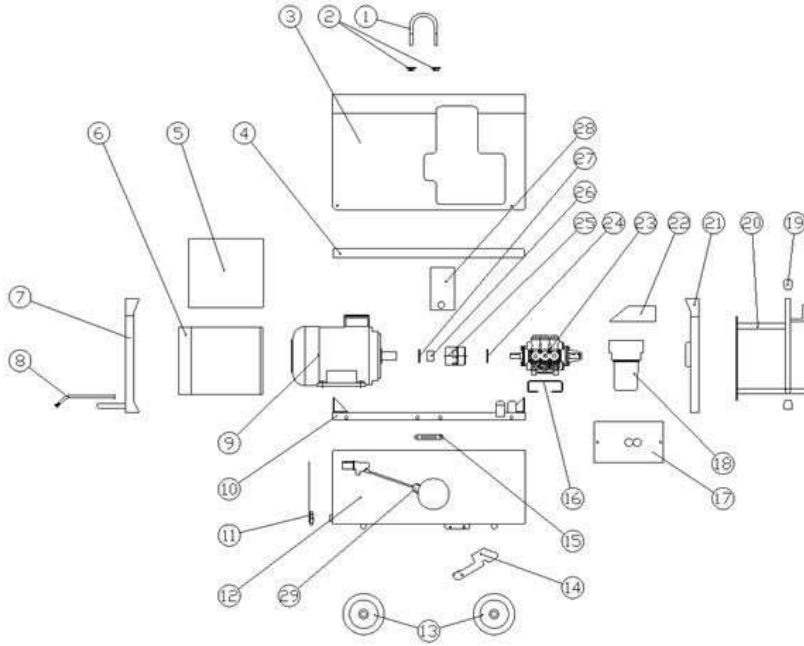

図番	コード	品名	数量	キット内容	キット	LOT	備考	価格表	納期
1	BBUB1265Z	(X) Uボルト M12×65AZ	1					-	E
2	F470617	(SX) ナットステー(ST-M/ST-G)	2					-	E
3	F461003	(SX) カハ- (ST-M)	1					-	E
4	F470603	(SX) トップ フレーム(ST-M/ST-G)	1					-	E
5	F461006	(SX) 電装ボックスカハ- (ST-M)	1					-	E
6	F461005	(SX) 電装ボックス(ST-M)	1					-	E
7	F461002	(SX) モーター側パネル(ST-M)	1					-	E
8	B100716	キャブタイヤケーブル 3.5SQ 4芯(6m)	1					○	A
9	B030308AH	(X)モーター 全閉外扇 200V 4P 3.7kW IE3 日立(112M)	1				ST630MP、ST630Mb	-	E
	B040628	(SZ)ソリッドシャフトモーター 4.0kw 200V(112M) 廃番2022/3/14	1				ST630Ma	-	F
10	F461001	(SX) ベース下(ST-M)	1					-	E
11a	F470612	(SX) フレート(ST-M/ST-G)	1					-	E
11b	B905016	継手ナット3/4(AS)	1					○	B
11c	B906001C035	SUSワイヤーφ1.0×35cm	1					○	B
11d	B906011	(X)アルミスリーブ 適合ワイヤ径1.0mm	1					-	E
12	F470601	(SX) SUSタンク(ST-M/ST-G)	1					-	E
13	B140115	車輪 VS150(ベアリング付)	4					○	A
14	F470610	(SX) ストップステー(ST-M/ST-G)	1					-	E
15	F470616	(SX) ローフック(ST-M/ST-G)	2					-	E
16	F461004	(SX) ホンプベース(ST-M)	1					-	E
17	B430541C01	塩ビシート 2T(ST-M/ST-G)	1					○	B
18	2897BA06F	ビックフィルター BFⅡa5-3/4FF ミニバルブ3/8付(エレメント別)	1					○	B
18a	2897GA100	エレメント 5″×100μ(ナイロン)(BF用)	1					○	A
18b	B470610	OR 4.0×90(BFⅡa) 廃番2022/3/1	1					-	F
19	B370601	パイプ用ゴム足 KP-7 黒	4					○	A
20	F470607	(SX) ホースフック(ST-M/ST-G)	1					-	E
21	F470615	(SX) ホンプ側パネル(ST-M/ST-G)	1					-	E
22	F470608	(SX) フィルターブレイケット(ST-M/ST-G)	1					-	E
23	B050124	ホンプ MW3HP60B(20-6)(11MPa, 28L/1800)	1					○	A
24	BBPW20Z	平ワッシャー PW 20Z(内径φ21)	1					○	A
25	B118111	カップリング L099-S(28-8/20-6)	1					○	A
25a	B119103	(S@)カップリングインサート L099用 Sタイプ(黒)	1					○	C
26	F160103	カラー φ30.5×φ38×26Z	1					○	A
27	BBPW28Z	(X)平ワッシャー PW 28Z(内径φ29)	1					-	E
28	F461008	(SX) カップリングカハ-(ST-M)	1					-	E
29a	SBSYF019	黄銅バルブ 1/2 本体(浮玉無) 廃番2020/10/09	1					-	F
29b	SBSYFB001	浮玉白(ホ-ルタップ SBSYF019用) 廃番2020/10/09	1					-	F

# ST630MP/a 配管

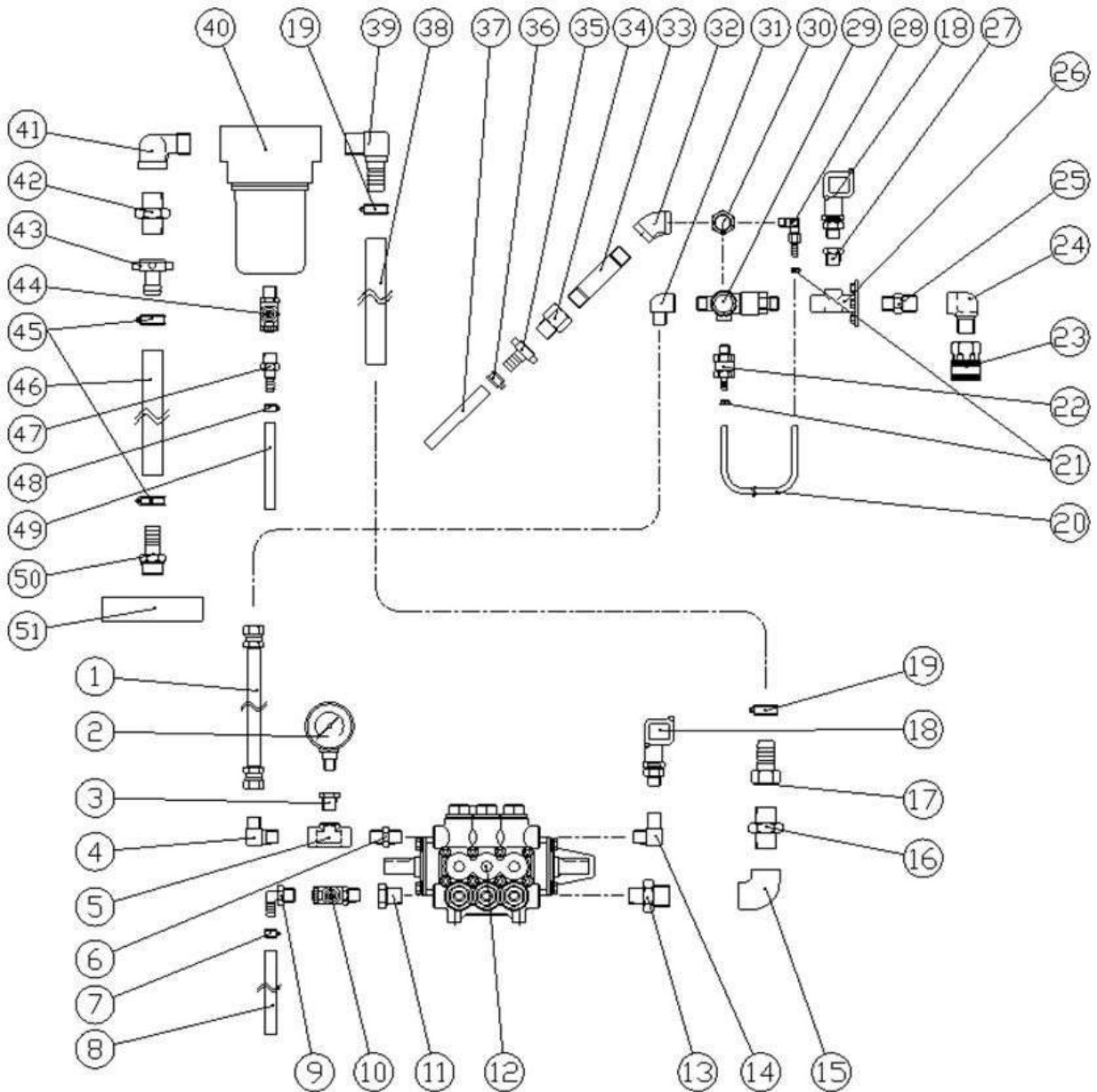

図番	コード	品名	数量	キット内容	キット	LOT	備考	価格表	納期
1	B330505	中間ホース 9M×500L	1					○	A
2	B296131	圧力計 φ50×16MPa (1/4B0TT) SUSケース	1					○	A
3	B162303	高圧フッティング 3/8×1/4	1					○	A
4	B161503	高圧90°アダプター-3/8	1					○	A
5	B162103	高圧チーズ 3/8	1					○	A
6	B160103	高圧ニップル3/8	1					○	A
7	B450101	ホースバンド (φ6~15)	1					○	A
8	1380J09030	耐油フレッドホース φ9.5(3/8)×30cm	1					○	B
9	B201111	プラスチックケノコイルホース 3/8×10	1					○	A
10	B250332KR	低圧凸凹ミニバルブ VBR3/8 (Bs)	1				旧: B250312KR	-	E
11	B195806	SUS中圧フッティング 1/2×3/8	1					○	A
12	B050124	ポンプ MW3HP60B (20-6) (11MPa, 28L/1800)	1					○	A
13	B195027KR	SUS低圧ニップル 1/2×3/4	1					○	A
14	B160753	高圧凸凹エルブ 3/8×1/4F	1					○	A
15	B195205KR	SUS低圧両メスエルブ 3/4	1					○	A
16	KRF160322	サクションアダプター-3/4 (網付用)	1					○	A
17	B200704	黄銅ケノコット 3/4×21	1					○	A
18	PA29008010	圧力スイッチ PR5 1/4M (1.5MPa 青)	2					○	A
19	B450106	ホースバンド (φ14~32)	2					○	A
20	1384A06023	低圧耐油ホース φ6×23cm	1					○	B

# ST630MP/a 配管

図番	コード	品名	数量	キット内容	キット	LOT	備考	価格表	納期
21	B450101	ホースバンド (φ6~15)	2					○	A
22	F351900	自動エア抜き弁セット	1					○	B
23	B230131KR	(SZ)黄銅加工ソケット 4TSF	1					-	F
24	B160704	高圧凸凹エルボ 1/2	1					○	A
25	B160156	高圧ニップル 3/8×1/2	1					○	A
26	F461007	(SX)アンローター-ステ- (ST-M)	1					-	E
27	B162303	高圧フッソク 3/8×1/4	1					○	A
28	B203101	黄銅L型ホースジョイント 1/8×7(タケノ)	1					○	A
29	TC4072000028FA	アンローター- VR56F (6MPaタイプ)	1				旧: TC4072000028F	-	F
30	KRF160334	黄銅三方アタプター G1/2×3/8×1/8F	1					○	A
31	B161703	高圧90°凸凹アタプター-3/8	1					○	A
32	B195244KR	SUS低圧45°両メスエルボ 1/2	1					○	A
33	B196545	SUSロングニップル 1/2×125L	1					○	A
34	KRF160333	黄銅凸凹アタプター-1/2	1					○	A
35	2905B13	吸水タケノコ継手メネジ 1/2×13 (AS)	1					○	A
36	B450103	ホースバンド (φ8~22)	1					○	A
37	1380A12085	プレートホース φ12×85cm	1					○	B
38	1381H19035	スプリングホース φ19×35cm	1					○	B
39	B201121	プラスチックタケノコエルボ 3/4×19	1					○	A
40	2897BA06F	ピッチフィルター BF II a5-3/4FF ミニバルブ 3/8付 (エレメント別)	1					○	B
40a	2897GA100	エレメント 5"×100μ (ナイロン) (BF用)	1					○	A
40b	B470610	OR 4.0×90 (BF II a) 廃番2022/3/1	1		○			-	F
41	B195255KR	SUS低圧ストリートエルボ 3/4	1					○	A
42	KRF160322	サクションアタプター-3/4 (網付用)	1					○	A
43	2905B19	吸水タケノコ継手メネジ 3/4×19 (AS)	1					○	A
44	B250332KR	低圧凸凹ミニバルブ VBR3/8 (Bs)	1				旧: B250312KR	-	E
45	B450106	ホースバンド (φ14~32)	2					○	A
46	1381H19045	スプリングホース φ19×45cm	1					○	B
47	B201022	プラスチックタケノコニップル 3/8×10	1					○	A
48	B450101	ホースバンド (φ6~15)	1					○	A
49	1380J09010	耐油プレートホース φ9.5 (3/8) ×10cm	1					○	B
50	2908C	吸水フィルター口金 3/4×19	1					○	A
51	2902B1	吸水フィルター 3/4 (#32, 円盤)	1					○	A

# ST630MP/a 電装BOX

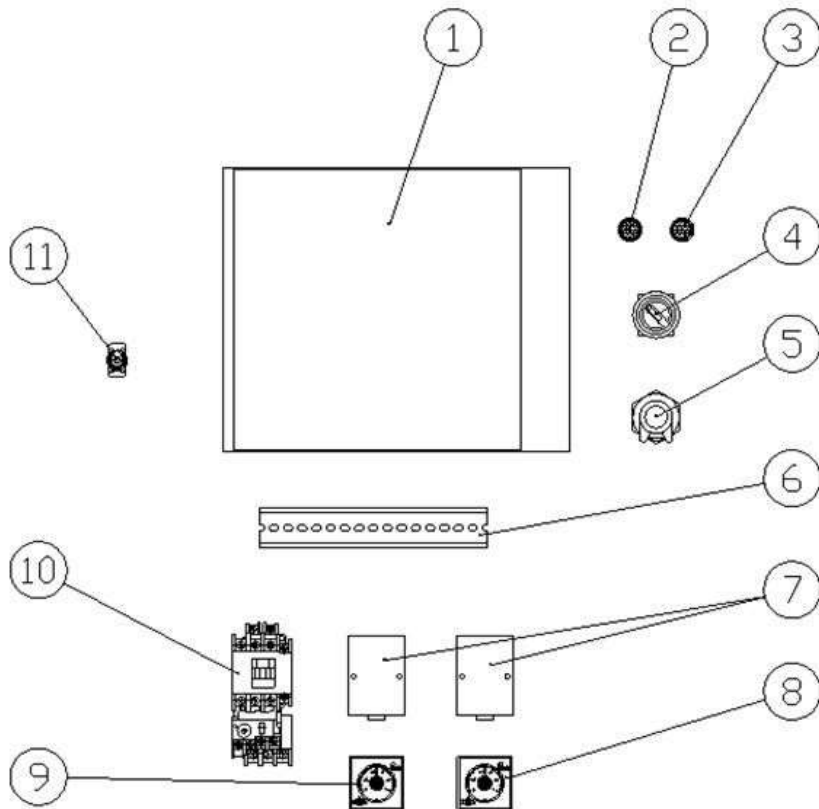

図番	コード	品名	数量	キット内容	キット	LOT	備 考	価格表	納期
1	F461005	(SX) 電装ホックス (ST-M)	1					-	-
2	B102601	ハロイットランプ BN-23 φ15 AC200 (緑)	1						-
3	B102602	ハロイットランプ BN-23 φ15 AC200 (赤)	1						-
4	B102121	セレクトスイッチ 1a AR30PR-210B	1						-
5	B101302	(X) コードロック 3.5~8SQ (NC-2)	1					-	-
6	B102653	(SX) DINレール 20cm	1					-	-
7	B102431	端子台 (H3CR, PM4S用) P2CF-08 (オムロン)	2						-
8	B102423	(SZ@) タイマー PM4S 2c AC200 ATC94353	1				湯水用~3018	-	-
	B102422B	タイマー H3CR-A8E AC100-200V (瞬時接点)					湯水用3019~		-
9	B102423	(SZ@) タイマー PM4S 2c AC200 ATC94353	1				オートストップ用~3018	-	-
	B102422A	(X) タイマー H3CR-A8 AC100-200V					オートストップ用3019~	-	-
10	B100313	マグネットスイッチ (サマル付) 200V 3.7-4.0kW (富士SW-4-1)	1						-
11	B102141	(X) スナップスイッチ WD1 単極 ON-OFF タブ #250端子	1					-	-

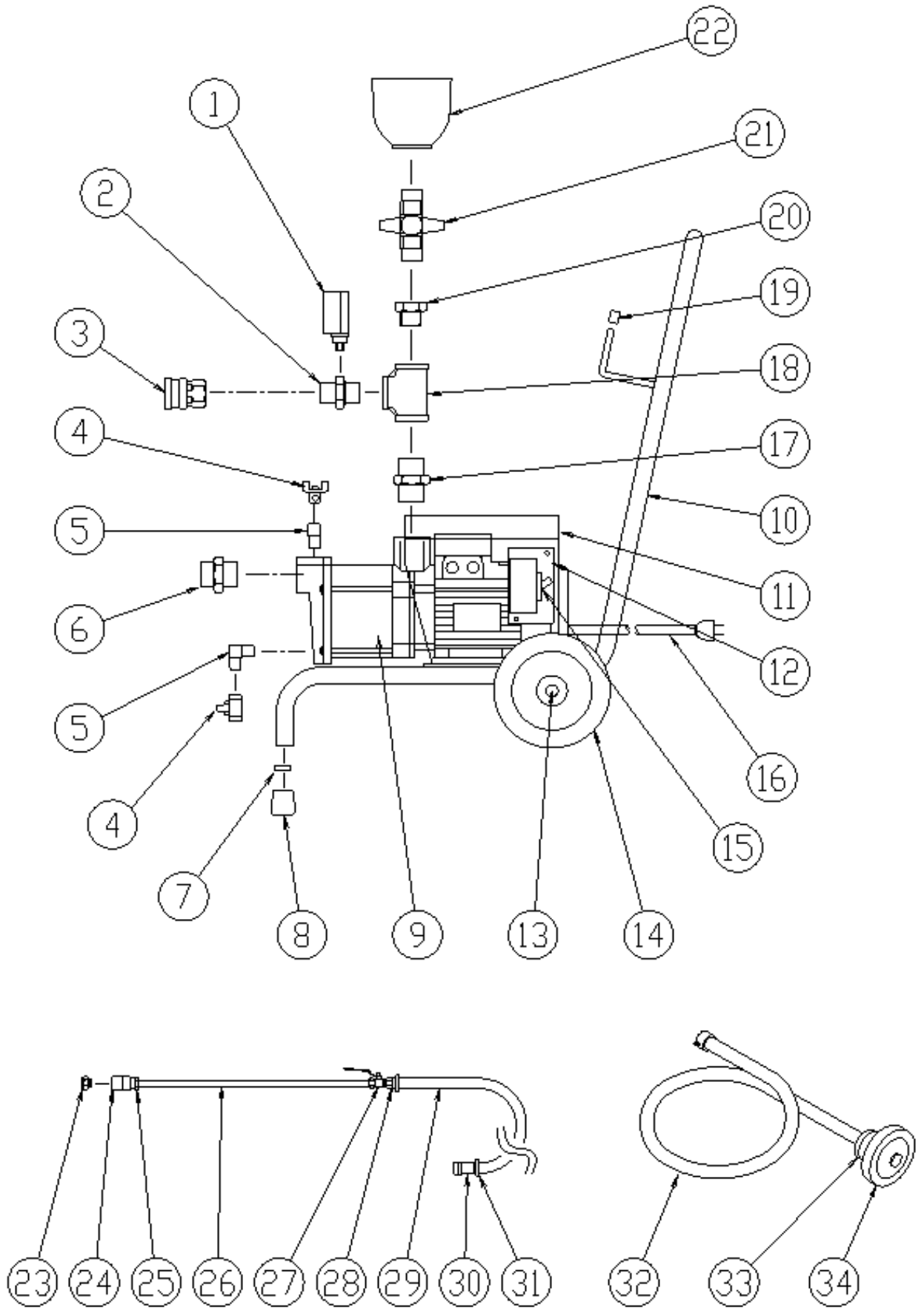

# 遠投くん ET-1, ET-1a

図番	コード	品名	数量	キット内容	キット	LOT	備考	価格表	納期
ASSY	2401A	(MSZ) 遠投くん ET-1(本体No.) 50Z						-	F
ASSY	2402A	(MSZ) 遠投くん ET-1(本体No.) 60Z						-	F
ASSY		-						-	-
1	B291101	(SX) 圧力計 AVT φ50×1.6MPa(シタネジ 1/8)	1					○	E
2	B195031	(X) SUS中圧ニップル3/4×1"	1					○	E
3	MT240256	(SX@) 低圧カプラーソケット-3/4F(MT)	1				旧:MT000730001	○	D
4	B270201	(SX@) 黄銅両メスボールφ1/8(蝶形ハンドル)(OKD)	2					○	D
5	B160501	(SX@) 高圧エルボ1/8	2					○	D
6	B200105	黄銅アダプター1"	1					○	A
7	BBPW08Z	平ワッシャー PW 8Z	2					○	A
8	B370601	ハイ用ゴム足 KP-7 黒	2					○	A
9	B061301	(MSZ) フォーラスポンジ : (60Hz) M0100M	1					-	F
9a	B061302	(MSZ) フォーラスポンジ : (50Hz) M0120M	1					-	F
10	F502401	(SZ) 台車(ET-1)	1					-	F
11		-	1					-	-
12		-	1					-	-
13	F160120A	(SX@) 車輪止めリベット 大	2					○	D
14	B140114	(SZ) 車輪 VN150 廃番	2					-	F
15	B100101	(SZ) ブレーカー 単相 100V 15A BS1111	1				ET-1	-	F
15a	B100110	(SX) ブレーカー 単相 100V 15A NRLT2100	1				ET-1a	○	E
15b	B100111	(SZ) 防水ゴムキャップ / スナッフスイッチ(シリコンゴム)	1					-	F
16	F502400MS	(MSZ) 電源コードセット 3m・プラグ付	1				旧:B100602	-	F
16a	B101301	コードロック ~2.0SQ(NC-1)	1					○	A
17	B180106	(SZ) 低圧角ニップル1	1					-	F
18	B180701	(MSZ) 低圧チース 1	1					-	F
19	B900101	(X) ゴムキャップ VCP6	2					○	E
20	B195813C	(MSZ) 低圧ブッシング 1"×1/2	1					-	F
21	BR1441501009	(SZ) 両メスボールコック 1/2(BR) 廃番	1					-	F
22	B905003	(MSZ) 塩ビカップ 1/2×80(遠投くん用)	1					-	F
23	2840CC00989	(MSZ) 洗浄ノズル 3/8CB-00989	1					-	F
24		-	1				廃番 供給不可	-	-
25		-	1				廃番 供給不可	-	-
26	B180331	(SZ) ロングニップル1/2×650L	1					-	F
27	B270108	(S@) 凸凹ボールコック BC1/2MF(AS)	1					○	C
28	2905B19	吸水タケコ継手メネジ 3/4×19(AS)	1					○	A
28a	2905BG06	口金パッキン 3/4(ゴム)	1					○	A
28a	2905BG065	(MI) 口金パッキン 3/4(ゴム) (5ヶ入)						○	A
29	1380D	(MSZ) フレートホース φ19×10m	1					-	F
30	MT240258	低圧カプラープラグ(MT)	1				旧:MT00073020	○	A
31	B450105	ホースバンド(φ14~27)	1					○	A
32	2900A08	吸水ホースAssy 1"×3m(赤)(IN1"M)	1				旧:M0210	○	A
33	B201701	(S@) チャッキ弁(フート弁)1"	1				旧:M0200	○	C
34	2902A	(MSZ) 吸水フィルター1"	1				旧:M0211	-	F

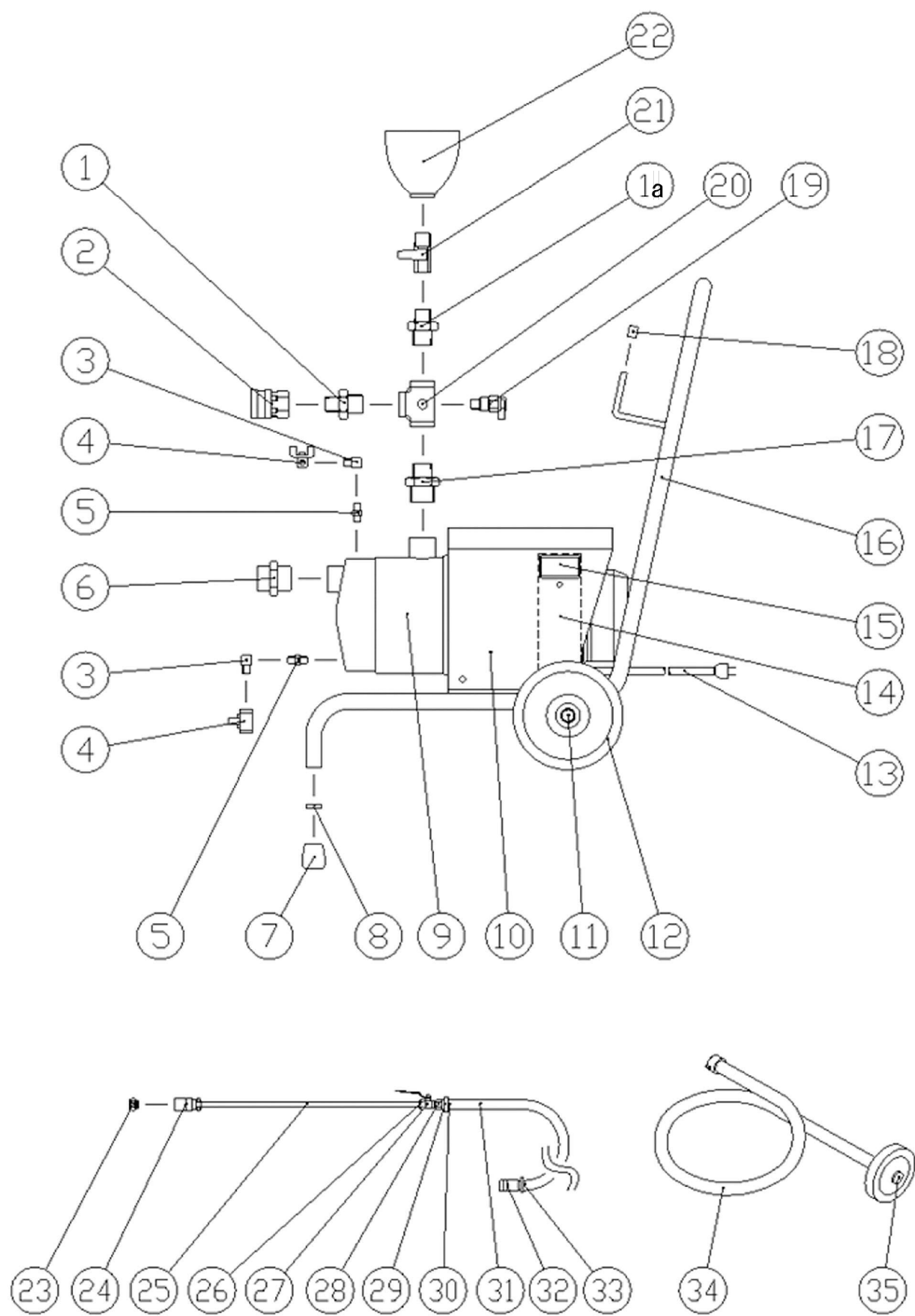

# 遠投くん ET-2

図番	コード	品名	数量	キット内容	キット	LOT	備考	価格表	納期
ASSY	2404S00	(MSZ) 遠投くん ET-2 (本体)						-	F
1	B195005	(SX) SUS中圧ニップル3/4	1					○	E
1a	B195027KR	SUS低圧ニップル1/2×3/4	1					○	A
2	MT240256	(SX@) 低圧カプラーソケット-3/4F (MT)	1					○	D
3	B160701	高圧凸凹エルブ 1/8	2					○	A
4	B270201	(SX@) 黄銅両メスボール1/8 (蝶形ハンドル) (OKD)	2					○	D
5	B161101	(S@) 高圧アタプター-1/8	2					○	C
6	B200105	黄銅アタプター-1"	1					○	A
7	B370601	ハイ用ゴム足 KP-7 黒	2					○	A
8	BBPW08Z	平ワッシャー PW 8Z	2					○	A
9	FRPF080070003	(SX@) 電動多段渦巻ポンプ JXM125/5 100V	1					○	D
10	F504702	(SZ) カハ - ET-2	1					-	F
11	F160120A	(SX@) 車輪止めリベット 大	2					○	D
12	B140114	(SZ) 車輪 VN150 廃番	2					-	F
13	F504700HS	(MSZ) 電源コードセット3m-プラグ付 (ET-2/ET-1a, b)	1					-	F
13a	B101301	コードロック ~2.0SQ (NC-1)	1					○	A
14	F505801	(SX) スイッチボックス ET-2a	1					○	E
15	B100120	(SZ@) ブレーカースイッチ ETAロッカータイプ 100V15A	1					○	D
16	F504701	(SZ) 台車 ET-2	1					-	F
17	B195031KR	SUS低圧ニップル3/4×1	1					○	A
18	B900101	(X) ゴムキャップ VCP6	2					○	E
19	PA60063000	サーモバルブ VT6 1/4M	1					○	A
20	B195605F	(MSZ) SUS中圧チース 3/4 (横穴1/4)	1					-	F
21	B250313KR	(X) 低圧凸凹ミニバルブ VB G1/2 (Bs)	1					○	E
22	B905004	(MSZ) 呼び水カップ 1/2×80	1					-	F
23	2840KC00100	-	1					-	-
24	B195403C	(MSZ) SUS低圧丸ソケット3/8	1					-	F
25	B180315	(SX) ロングニップル3/8×650L	1					○	E
26	B195806KR	(SZ) SUS低圧フッティング 1/2×3/8	1					-	F
27	B270304	(SX) 黄銅エルブア型ボール1/2 (レバーハンドル) (OKD)	1					○	E
28	KRF160321	サクションアタプター-G3/4×1/2 (網付用)	1					○	A
29	2905B19	吸水タケノコ継手メネジ 3/4×19 (AS)	1					○	A
30	B450225	(SZ) ホースバンド φ28.6 カンメタイプ	1					-	F
31	1380A19	(SZ) フレートホース φ19×1m	10					-	F
32	MT240258	低圧カプラーソケット (MT)	1					○	A
33	B450221	(SZ) ホースバンド φ27.1 カンメタイプ	1					-	F
34	2900A08	吸水ホースAssy 1"×3m (赤) (IN1" M)	1					○	A
35	2902B4	吸水フィルター 1" (#32, 円盤, 樹脂)	1					○	A



# V J 2 2 0 0

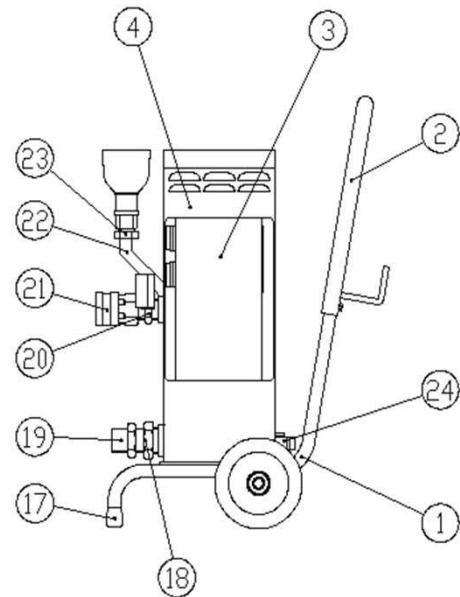
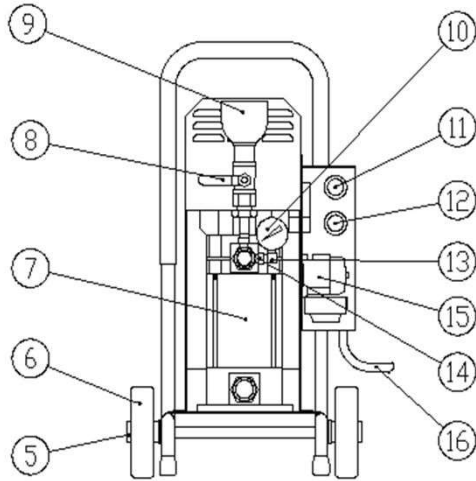

図番	コード	品名	数量	キット内容	キット	LOT	備 考	価格表	納期
ASSY	2403AA00	(MSZ) ホリュームシット VJ2200Ma (本体)						-	F
1	F502201	(MSZ) 台車VJ2200M	1					-	F
2	F502204	(SZ) 取手	1					-	F
3	F502202	(SZ) 電装ボックス	1					-	F
4	F502203	(SZ) カバー	1					-	F
5	F160120A	(SX@) 車輪止めリベット 大	2					○	D
6	B140114	(SZ) 車輪 VN150 廃番	2				(ナンシン)	-	F
7	B061352	(MSZ) ホンプ MV300T	1				(フォーラス)	-	F
8	B270108	(S@) 凸凹ホーロック BC1/2MF (AS)	1					○	C
9	B905004	(MSZ) 呼び水カップ 1/2×80	1					-	F
10		-	1					-	-
11		-	1					-	-
12		-	1					-	-
13	B160702	高圧凸凹エルブ 1/4	1					○	A
14	B100313A	(SZ) マグネットスイッチ (欠相保護付) 200V 3.7kW (F)	1					-	F
15	B160351	高圧凸凹ニップル 1/8×1/4	1					○	A
16	B100716	キャブタイヤケーブル 3.5SQ 4芯 (6m)	1					○	A
17	B370601	パイプ用ゴム足 KP-7 黒	2					○	A
18	B162311	(SZ) フッティング 1"×1/4	1					-	F
19	B200103	(SX@) 黄銅アダプター 1/2	1					○	D
20	B160160	(SX@) 高圧ニップル 3/4×1	1				加工品	○	D
21	B230151	黄銅カップソケット 6TSF	1					○	A
22	B196303L	(MSZ) SUSロングニップル 1/4×150L 曲げ加工	1					-	F
23	B162304	(SZ) フッティング 1/2×1/8	1					-	F
24	B270102	両オスホーロック BC1/4MM (AS)	1					○	A

# V J 3 3 0 0 M

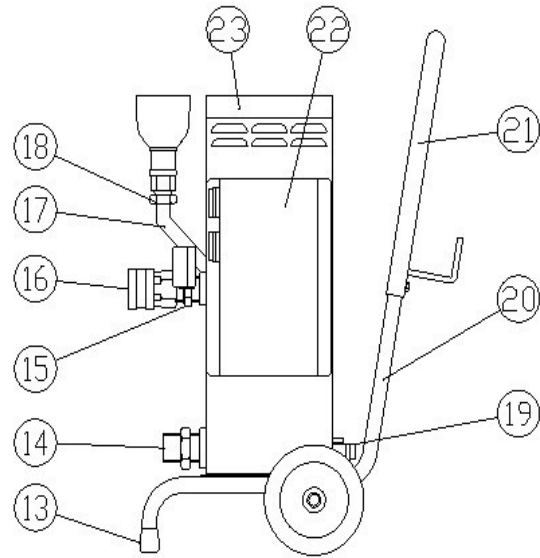
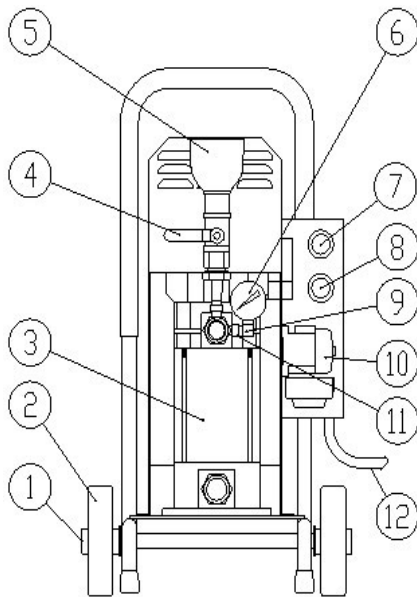

図番	コード	品名	数量	キット内容	キット	LOT	備 考	価格表	納期
ASSY		-						-	-
1	F160120A	(SX@)車輪止めリベット 大	4					○	D
2	B140114	(SZ)車輪 VN150 廃番	4					-	F
3	B061353	(MSZ)多段式渦巻ホップ MV450T	1					-	F
4	B270108	(S@)凸凹ホールコック BC1/2MF (AS)	1					○	C
5	B905004	(MSZ)呼び水カップ 1/2×80	1					-	F
6	B291101	(SX)圧力計 AVT φ50×1.6MPa(シタネジ 1/8)	1					○	E
7	B102101	押しボタンスイッチ (ON/緑) AR30FOR-10G	1					○	A
8	B102102	押しボタンスイッチ (OFF/赤) AR30M4R-01R	1					○	A
9	B160702	高圧凸凹エルブ 1/4	1					○	A
10	B100313	マグネットスイッチ(サマル付)200V 3.7-4.0kW(富士SW-4-1)	1					○	A
11	B160351	高圧凸凹ニップル 1/8×1/4	1					○	A
12	B100712	(SX)キャブタイヤケーブル 2SQ 4芯(11m)	1					○	E
13	B370601	ハイ用ゴム足 KP-7 黒	2					○	A
14	B200104	(MSZ)黄銅アダプター 1"1/4	1					-	F
15	B160106S	(SZ)ニップルNA1" 1/8穴付	1					-	F
16	B230171	(S)黄銅カラソケット 8TSF	1					○	C
17		-	1					-	-
18	B162304	(SZ)フッティング 1/2×1/8	1					-	F
19	B270102	両オスホールコック BC1/4MM (AS)	1					○	A
20	F502901	(MSZ)フレーム	1					-	F
21	F502903	(SZ)取手	1					-	F
22	F502202	(SZ)電装ボックス	1					-	F
23	F502902	(SZ)カバー	1					-	F
23a		-					フィルターチップ付	-	-
23b		-						-	-

# VJ3400Mc

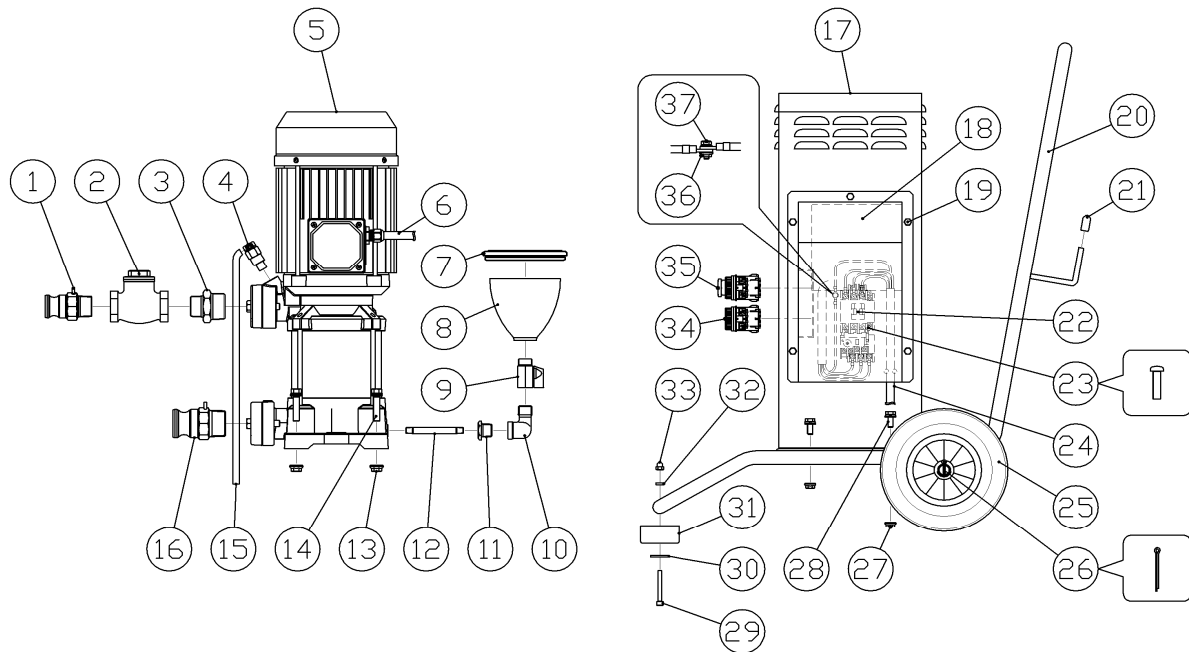

図番	コード	品名	数量	キット内容	キット	LOT	備考	価格表	納期
ASSY	2403XC00	(MSZ)ホリユムシット VJ3400Mc(本体)						-	F
1	B235113	ALレハ-カップフ ラゲ 1" M	1					○	A
2	B201711	スインク チャッキ弁 1"	1					○	A
3	B195035	SUS中圧ニップル 1" × 1" 1/4	1					○	A
4	PA60063000	サーモバルブ VT6 1/4M	1					○	A
5	FRPF530706041	(SZ)電動多段渦巻ポンプ P7V450/6T 200V 旧型	1					-	F
6	B100715SET08	(MSX)中間ケーブル 520mm 端子付 (VJ3400Mcマグネットモーター)	1					○	E
7	B390661	膜付ク ロメット C-30-SG-120A	1					○	A
8	B905024	塩ビ カップ 1/2 × 100	1					○	A
9	B250313KR	(X) 低圧凸凹ミニバルブ VB G1/2 (Bs)	1					○	E
10	B195254KR	SUS低圧ストリートエルブ 1/2	1					○	A
11	B195805	(X) SUS中圧ブ ッシング 1/2 × 1/4	1					○	E
12	F163009	延長管 SUS1/4 × 90L (LC1)	1					○	A
13	BBFN10Z	(X) フランジ ナット M10	4					○	E
14	BBHBP10045Z	(X) 六角ボルト HB M10 × 45Z (77° セットP3)	4					○	E
15	1376B10040	(MI) ウレタンチューブ φ10 (40cm)	1					○	A
16	B235114	ALレハ-カップフ ラゲ 1" 1/4M	1					○	A
17	F504603-2	-	1					-	-
18	F504604-2	-	1					-	-
19	BBHBP06012Z	六角ボルト HB M6 × 12Z (77° セットP3)	5					○	A
20	F506601-1	-	1					-	-
21	B900102	ゴムキャップ VCP8	2					○	A
22	B100313	マグネットスイッチ(サーマル付) 200V 3.7-4.0kW (富士SW-4-1)	1					○	A
23	BBNKU04015	(X) ナベネジ M4 × 15Z	2					○	E
24	B100715SET07	(MSX) 電源コード 5m 端子付 (VJ3400Mc)	1					○	E
25	KRCW20055	車輪 φ200 × 55 (KR)	2					○	A
26	BBSP3530Z	割ヒン 3.5 × 30Z	2					○	A
27	BBFN08Z	フランジ ナット M8	4					○	A
28	BBHBP08020Z	六角ボルト HB M8 × 20Z (77° セットP3)	4					○	A
29	BBHB08045Z	六角ボルト HB M8 × 45Z	1					○	A
30	BBPW082516Z	平ワッシャー PW 8.5 × 25 × 1.6Z	1					○	A
31	KRJD6030	ゴム足 φ60 × 29 (JX, JQ)	1					○	A
32	BBPW08Z	平ワッシャー PW 8Z	1					○	A
33	BBDCN08Z	袋ナット M8Z	1					○	A
34	B102101	押しボタンスイッチ (ON/緑) AR30FOR-10G	1					○	A
35	B102102	押しボタンスイッチ (OFF/赤) AR30M4R-01R	1					○	A
36	BBFN04Z	フランジ ナット M4	1					○	A
37	BBHBP04010Z	(SX@) 六角ボルト HB M4 × 10 (77° セットP3)	1					○	D

# VJ3400Me

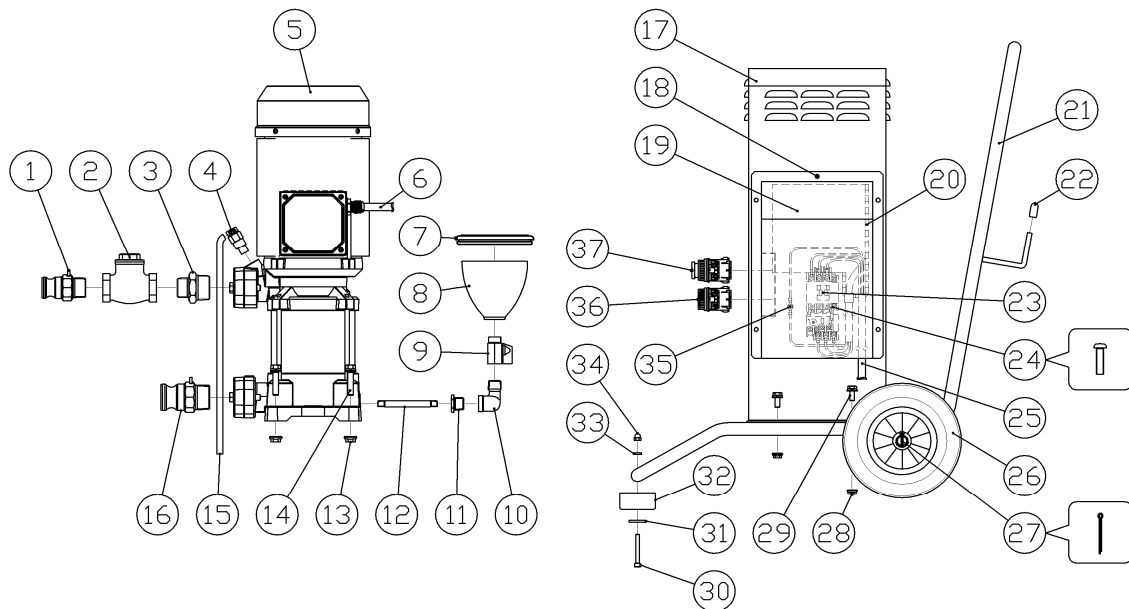

図番	コード	品名	数量	キット内容	キット	LOT	備考	価格表	納期
ASSY	2403XE00	(MS)ホリウムジェット VJ3400Me(本体)						○	B
1	B235113	ALレハ-カップブラケ1" M	1					○	A
2	B201711	スイングチャッキ弁1"	1					○	A
3	B195035	SUS中圧ニッフル1"×1"1/4	1					○	A
4	PA60063000	サーモバルブVT6 1/4M	1					○	A
5	FRQF530706041Z	(X)電動多段渦巻ポンプ P7V450/6T 200V 新型	1					○	E
6	B100715SET10	(MSX)中間ケーブル580mm セット(VJ3400Meマグネットモーター)	1				※1	○	E
7	B390661	膜付ケロメット C-30-SG-120A	1					○	A
8	B905024	塩ビカップ 1/2×100	1					○	A
9	B250313KR	(X)低圧凸凹ミニバルブ VB G1/2(Bs)	1					○	E
10	B195254KR	SUS低圧ストリートエルブ1/2	1					○	A
11	B195805	(X)SUS中圧ブッシング1/2×1/4	1					○	E
12	B196340	(SX)SUSロングニッフル1/4×100L	1					○	E
13	BBFN10Z	(X)フランジナット M10	4					○	E
14	BBHBP10045Z	(X)六角ボルト HB M10×45Z(77°セットP3)	4					○	E
15	1376B10040	(MI)ウレタンチューブ φ10(40cm)	1					○	A
16	B235114	ALレハ-カップブラケ1"1/4M	1					○	A
17	F507101	-	1					-	-
18	BBHBP06012Z	六角ボルト HB M6×12Z(77°セットP3)	5					○	A
19	F507102	-	1					-	-
20	B390692	(X)ワンタッチパッキン FC-779-1-3(1m)	0.27				27cm	○	E
21	F506601-1	-	1					-	-
22	B900102	ゴムキャップ VCP8	2					○	A
23	B100313	マグネットスイッチ(サマル付)200V 3.7-4.0kW(富士SW-4-1)	1					○	A
24	BBNKU04015	(X)ナベネジ M4×15Z	2					○	E
25	B100715SET09	(MSX)電源コード 5m 端子付(VJ3400Me)	1					○	E
26	KRCW20055	車輪φ200×55(KR)	2					○	A
27	BBSP3530Z	割ピン 3.5×30Z	2					○	A
28	BBFN08Z	フランジナット M8	4					○	A
29	BBHBP08020Z	六角ボルト HB M8×20Z(77°セットP3)	4					○	A
30	BBHB08045Z	六角ボルト HB M8×45Z	1					○	A
31	BBPW082516Z	平ワッシャー PW 8.5×25×1.6Z	1					○	A
32	KRJD6030	ゴム足φ60×29(JX, JQ)	1					○	A
33	BBPW08Z	平ワッシャー PW 8Z	1					○	A
34	BBDN08Z	袋ナット M8Z	1					○	A
35	BBHBP04010Z	(SX@)六角ボルト HB M4×10(77°セットP3)	1					○	D
36	B102101	押しタンスイッチ (ON/緑) AR30FOR-10G	1					○	A
37	B102102	押しタンスイッチ (OFF/赤) AR30M4R-01R	1					○	A

※1 モーター側の端子は取付けてありません。コードロックに配線を通した後付属の端子を取付けてください。

# MS704P本体

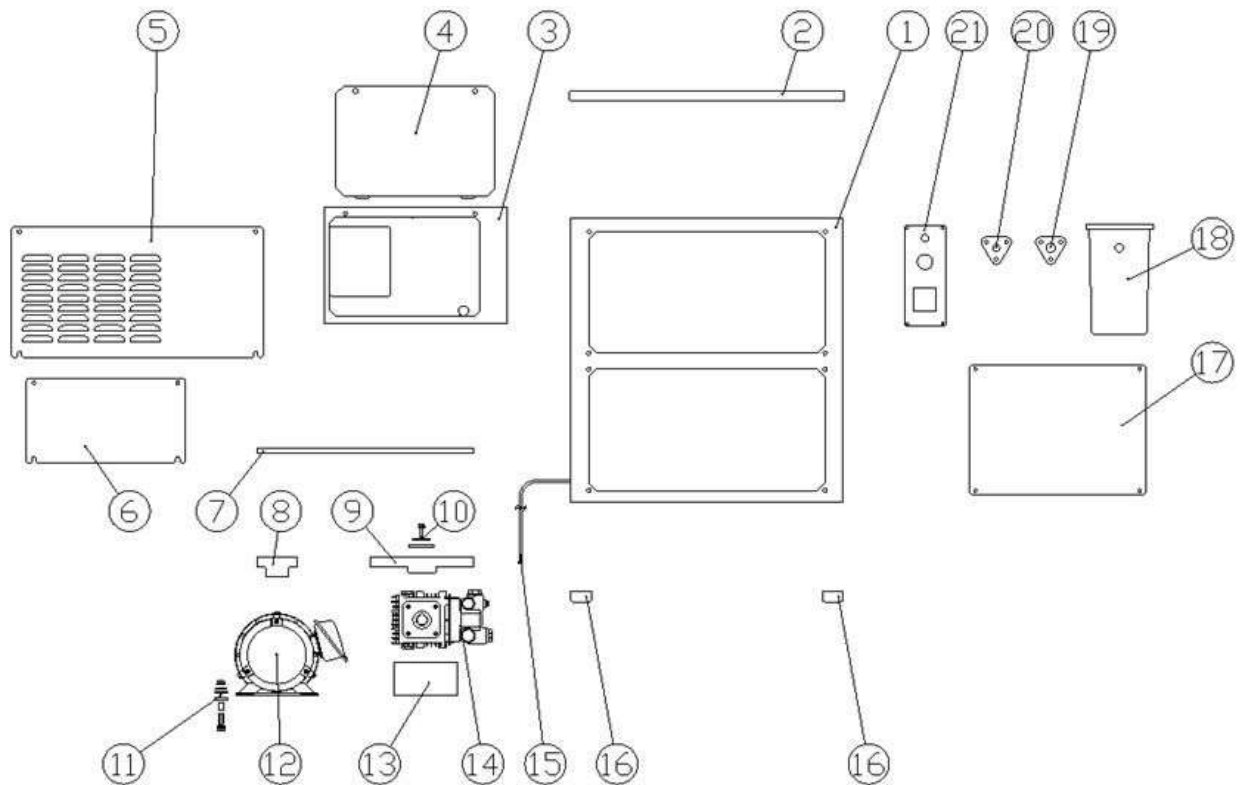

図番	コード	品名	数量	キット内容	キット	LOT	備考	価格表	納期
1	F737001	(MSZ) 台車	1					-	F
2	F737005	(MSZ) トップパネル	1					-	F
3	F737011	(MSZ) 電装ボックス	1					-	F
4	F737012	(MSZ) ボックスカバー	1					-	F
5	F737003	(MSZ) サイドパネル上下(L)	2					-	F
6	F737014	(MSZ) リアパネル	1					-	F
7	B130113	Vベルト A36RED	1					○	A
8	B110101	Vフーリー 3A1 19-6	1					○	A
9	B110191	(X) Vフーリー 8A1 24-8	1					○	E
10a	BBHBP06020Z	六角ボルト HB M6×20Z (7°セッTP3)	1					○	A
10b	BBPW08353Z	平ワッシャー PW 8.5×35×3.2	1					○	A
10c	BBPW24Z	(X) 平ワッシャー PW 24Z (内径φ25.5)	1					○	E
11a	BBFN08Z	フランジナット M8	4					○	A
11b	-	-	4					-	-
11c	BBFRP10	(X) 絶縁ワッシャー M10 FRP	8					○	E
11d	BBPW11282Z	(X) 平ワッシャー PW 11×28×2.0Z	4					○	E
11e	1376H10	(X) ナイロンチューブ N2黒φ10(m)	0.013				×4	○	E
11f	BBHBP08030Z	(X) 六角ボルト HB M8×30Z (7°セッTP3)	1					○	E
12	B030305AH	(X) モーター 全閉外扇 200V 4P 0.75kW IE3 日立(80M)	1					○	E
13	F737010A	(MSZ) ホンフベース	1					-	F
14	CM6301040400	(SZ) ホンフ LWS3010S (ALヘッド) (24-8) (7MPa, 12.2L/1750)	1					-	F
15a	B100703	(X) キャブタイケーブル 2SQ 3芯(6m)	1				MS704P(100V)	○	E
15b	B101511	防水ストリート電源プラグ(オス) 100V15A2P WF7215K	1				MS704P(100V)	○	A
15c	B100711	(X) キャブタイケーブル 2SQ 4芯(6m)	1				MS704P(200V)	○	E
16	B370211	(X) コム足 K16W	4					○	E
17	F737002	(MSZ) フロントパネル	1					-	F
18a	PA28200584	リザーブタンク4L(タンクのみ)ボート:3/8-1/2-3/8	1				旧:Z2899A04	○	A
18b	PA28200884	(SX@) フタ(リザーブタンク4L用)	1					○	D
19	F737015	(MSZ) 給水口ステー	1					-	F
20	F737016	(MSZ) 吐出口ステー	1					-	F
21	F737013	(MSZ) スイッチパネル	1					-	F

# MS704P配管

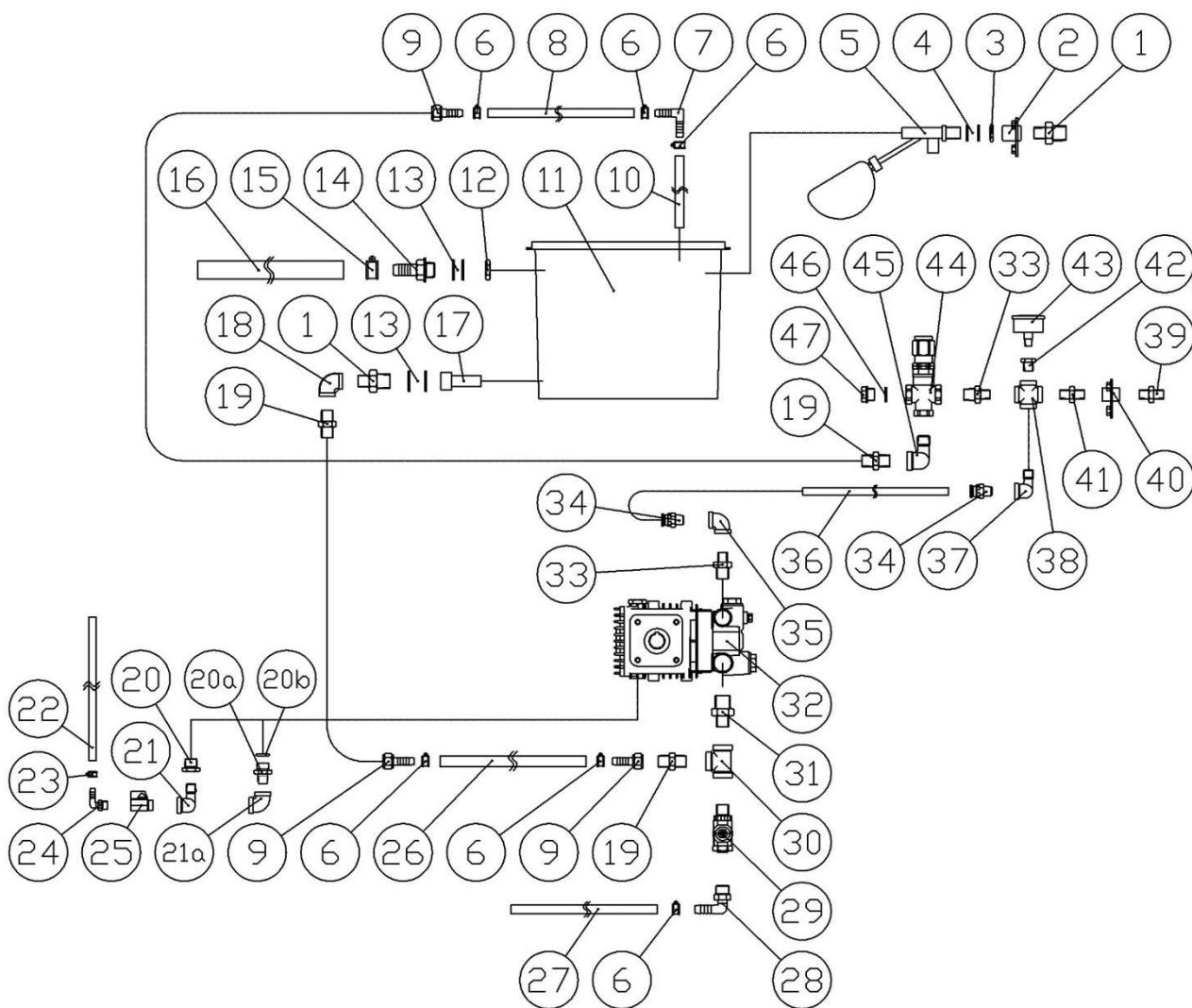

図番	コード	品名	数量	キット内容	キット	LOT	備考	価格表	納期
1	KRF160349	サクションアダプター G1/2×3/8(網付用)	2					○	A
2	F737015	(MSZ)給水口ステー	1					-	F
3	B182102	ロックナット3/8	1					○	A
4	BBUP08	ユニオンワッキン8A 3/8	2					○	A
5	PA29022000	給水フロートバルブ 3/8M RG30(樹脂)	1					○	A
6	B450103	ホースバンド(φ8~22)	6					○	A
7	B201211	(X)プラスチック両タケコエルホ WS-10 10mm	1					○	E
8	1384A09	低压耐油ホース φ9(m)	0.55					○	A
9	B200702	黄銅タケコナット3/8×10.5	3					○	A
10	1384A09	低压耐油ホース φ9(m)	0.2					○	A
11a	PA28200584	リザーブタンク4L(タンクのみ)ポート:3/8-1/2-3/8	1					○	A
11b	PA28200884	(SX@)フタ(リザーブタンク4L用)	1					○	D
12	B182103	ロックナット1/2	1					○	A
13	BBUP10	ユニオンワッキン10A 1/2	4					○	A
14	PA13503219	プラスチックタケコニップル1/2M-φ20(タンク4L用)	1					○	A
15	B450105	ホースバンド(φ14~27)	1					○	A
16	1381H19	スプリングホース φ19(m)	0.75					○	A
17	PA28202723	フィルタ1/2F(タンク4L用)	1					○	A
18	B195203KR	SUS低压両メスエルホ 3/8	1					○	A
19	KRF160337	黄銅アダプター 3/8	3					○	A
20	B195803KR	(SZ@)SUS低压ワッキン 3/8×1/4	1					○	D
20a	F160391	オイルレンジョイント(LWS)	1					○	A
20b	B471113	OR 2.62×13.95 AS113	1					○	A

# MS704P配管

図番	コード	品名	数量	キット内容	キット	LOT	備考	価格表	納期
21	B195252KR	SUS低圧ストリートエルブ <sup>®</sup> 1/4	1					○	A
21a	B195202KR	SUS低圧両メスエルブ <sup>®</sup> 1/4	1					○	A
22	1380J08060	(MIX) 耐油フレッドホース φ8(1/4) × 60cm	1					○	E
23	B450101	ホースバンド <sup>®</sup> (φ6~15)	1					○	A
24	B201011	(SX@) フラスチックタケノコニップ <sup>®</sup> 1/4 × 8	1					○	D
25	B250331KR	(MSX) 低圧凸凹ミニハ <sup>®</sup> ルブ VB R1/4 (Bs)	1				旧:B250311KR	○	E
26	1381H09	(X) スプリングホース φ9(m)	0.4					○	E
27	1380J08060	(MIX) 耐油フレッドホース φ8(1/4) × 60cm	1					○	E
28	B201111	フラスチックタケノコエルブ <sup>®</sup> 3/8 × 10	1					○	A
29	B250332KR	(MSX) 低圧凸凹ミニハ <sup>®</sup> ルブ VB R3/8 (Bs)	1				旧:B250312KR	○	E
30	B195603KR	SUS低圧チース <sup>®</sup> 3/8	1					○	A
31	B195024KR	SUS低圧ニップ <sup>®</sup> 1/4 × 1/2	1					○	A
32	CM6301040400	(SZ) ホップ LWS3010S (ALヘッド) (24-8) (7MPa, 12.2L/1750)	1					-	F
33	B195022KR	SUS低圧ニップ <sup>®</sup> 1/4 × 3/8	1					○	A
34	2769BTF	ミストチューブ <sup>®</sup> フィッティング φ3/8 × 1/4M	2					○	A
35	B195202KR	SUS低圧両メスエルブ <sup>®</sup> 1/4	1					○	A
36	2769C001	(MSZ) ミストチューブ φ3/8(m)	0.42					-	F
37	B195252KR	SUS低圧ストリートエルブ <sup>®</sup> 1/4	1					○	A
38	B195702KR	(SX@) SUS低圧クロス1/4	1					○	D
39	B161102	高圧アダプター1/4	1					○	A
40	F737016	(MSZ) 吐出口ステー	1					-	F
41	B195002KR	SUS低圧ニップ <sup>®</sup> 1/4	1					○	A
42	B195801KR	(SZ) SUS低圧ワッシャー 1/4 × 1/8	1					-	F
43	B296302	圧力計 φ40 × 16MPa (1/8BACK)	1					○	A
44	TC0215010200F	(MI) 調圧弁 SVT28 (25MPa, 30L)	1					○	A
45	B195253KR	(SZ@) SUS低圧ストリートエルブ <sup>®</sup> 3/8 旧型	1					-	E
46	BBPWC03	銅ワッシャー3/8	1					○	A
47	BBHP03C	黄銅六角埋栓G3/8M	1					○	A

# MS704P電装

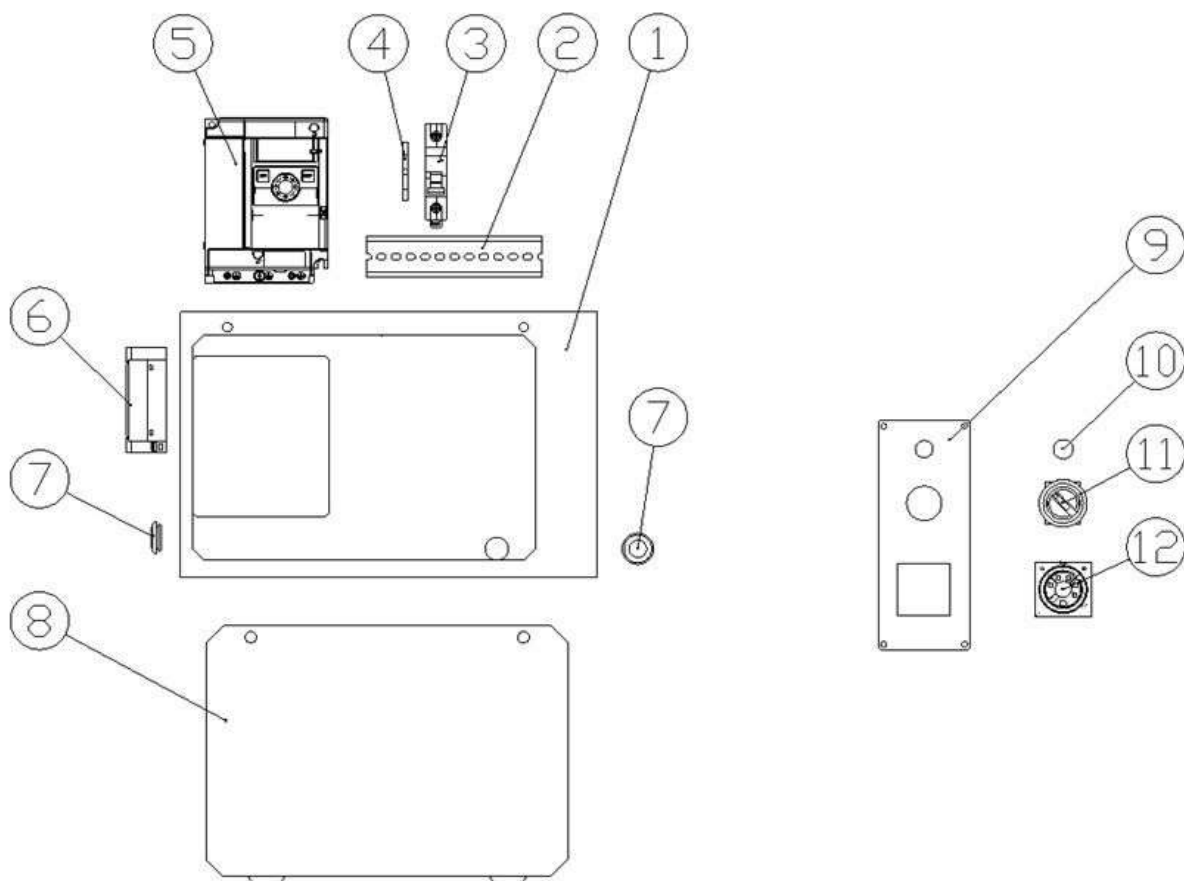

図番	コード	品名	数量	キット内容	キット	LOT	備考	価格表	納期
1	F737011	(MSZ) 電装ボックス	1					-	F
2	B102652	DINレール 15cm	1					○	A
3a	B100205	(SZ)サーキットブロッカー 1P 15A AC250V	1				MS704P (100V)	-	F
3b	B100215	(SZ)サーキットブロッカー 2P 5A AC250V	1				MS704P (200V)	-	F
4	B102645	(X) DINレール用止め金具BNL6	1					○	E
5a	B100452	(X)インバータ 単相 100V 0.75kW (東芝VFNC3S-1007P)	1				MS704P (100V)	○	E
5b	B100462	(X)インバータ 三相 200V 1.5kW (東芝VFNC3-2015P)	1				MS704P (200V)	○	E
6	B106801A	(X)ノイズフィルタ100V20A (RNS-2020)	1				MS704P (100V)、旧:B1068	-	E
7	B390636	(X)膜付カドメット C-30-SG-20A	3					○	E
8	F737012	(MSZ)ボックスカバー	1					-	F
9	F737013	(MSZ)スイッチパネル	1					-	F
10	B390536	(SX@)ホルブラク φ14.3 黒 CP-30-HP-6	1					○	D
11	B102122	セレクトスイッチ 3ノッチ 2a2b AR30PR-322B	1					○	A
12a	B102441	ツインタイマー H3CR-F8N AC100-240 (オムロン)	1					○	A
12b	B102432	(X)ソケット P3G-08 (H3CR, PM4S) (オムロン)	1					○	E
12c	B102439	(X)取付枠 Y92F-30 (オムロン)	1					○	E



# PH80b/100b/150b/180b 本体

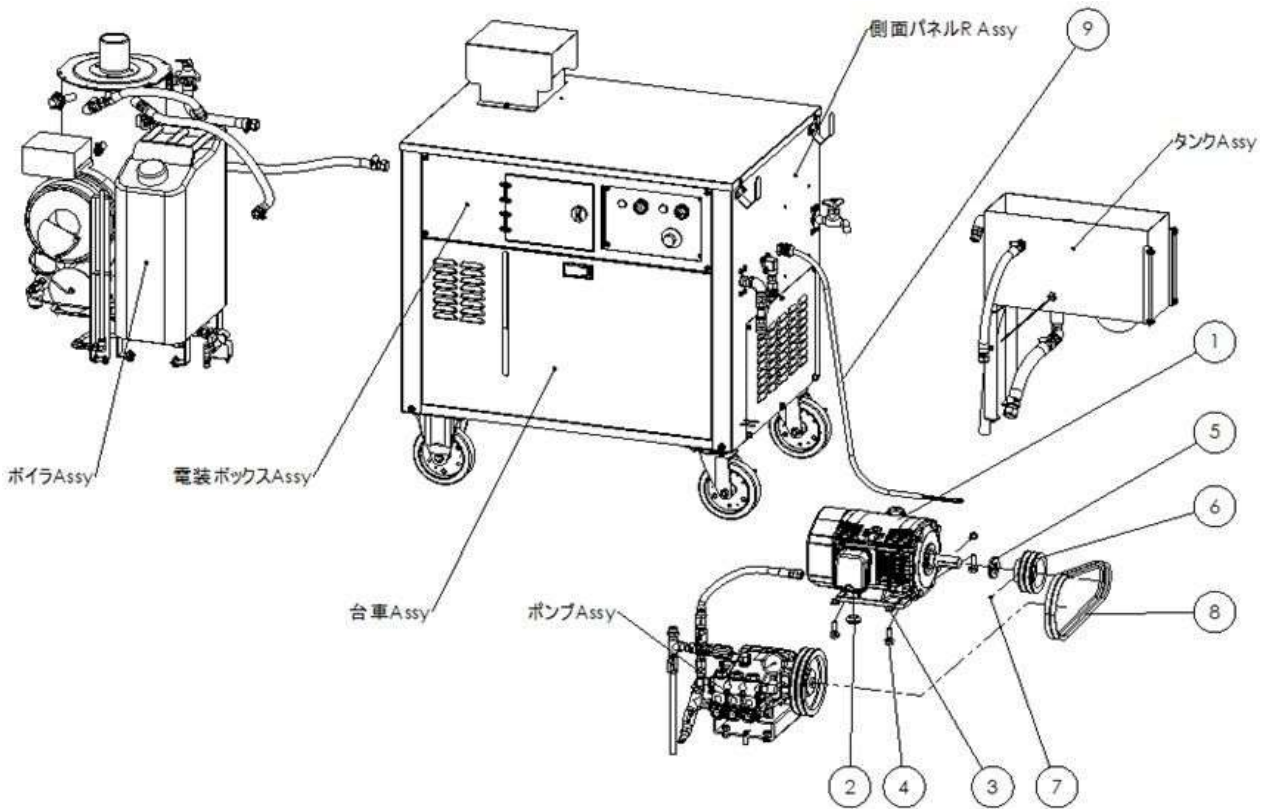

図番	コード	品名	数量	キット内容	キット	LOT	備考	価格表	納期
1	B030307AH	(X)モーター 全閉外扇 200V 4P 2.2kW IE3 日立(100L)	1				PH80	-	E
	B030308AH	(X)モーター 全閉外扇 200V 4P 3.7kW IE3 日立(112M)					PH100/150/180	-	E
2	B390614	(X)ゲロメット C-30-BW-19-2	1					-	E
3	BBFN10Z	(X)フランジナット M10	4					-	E
4	BBHBP10035Z	(X)六角ボルト HB M10×35Z(7°セットP3)	4					-	E
5	BBPW28Z	(X)平ワッシャー PW 28Z(内径φ29)	2				PH80/PH100:60Hz/150/180	-	E
			4				PH100:50Hz	0	-
6	B110324	V7°-リー 4A2 28-8	1				PH80/150	○	A
	B110334	V7°-リー 4.5A2 28-8					PH100/180	○	A
7	BBHS08005	-	1					-	-
8	B130111	V°ボルト A34RED	2				PH100:50Hz/PH150:50Hz	○	A
	B130112	V°ボルト A35RED					PH80:50Hz/PH100:60Hz	○	A
	B130113	V°ボルト A36RED					PH180:50Hz	○	A
	B130114	V°ボルト A37RED					PH150:60Hz	○	A
	B130115	V°ボルト A38RED					PH80:60Hz/PH180:60Hz	○	A
9	B100713	(X)キャブタイヤケーブル 2SQ 4芯(7m)	1				PH80	-	F
	B100718	(X)キャブタイヤケーブル 3.5SQ 4芯(7m)					PH100/150/180	-	E

# PH80b/100b/150b/180b 台車 Assy

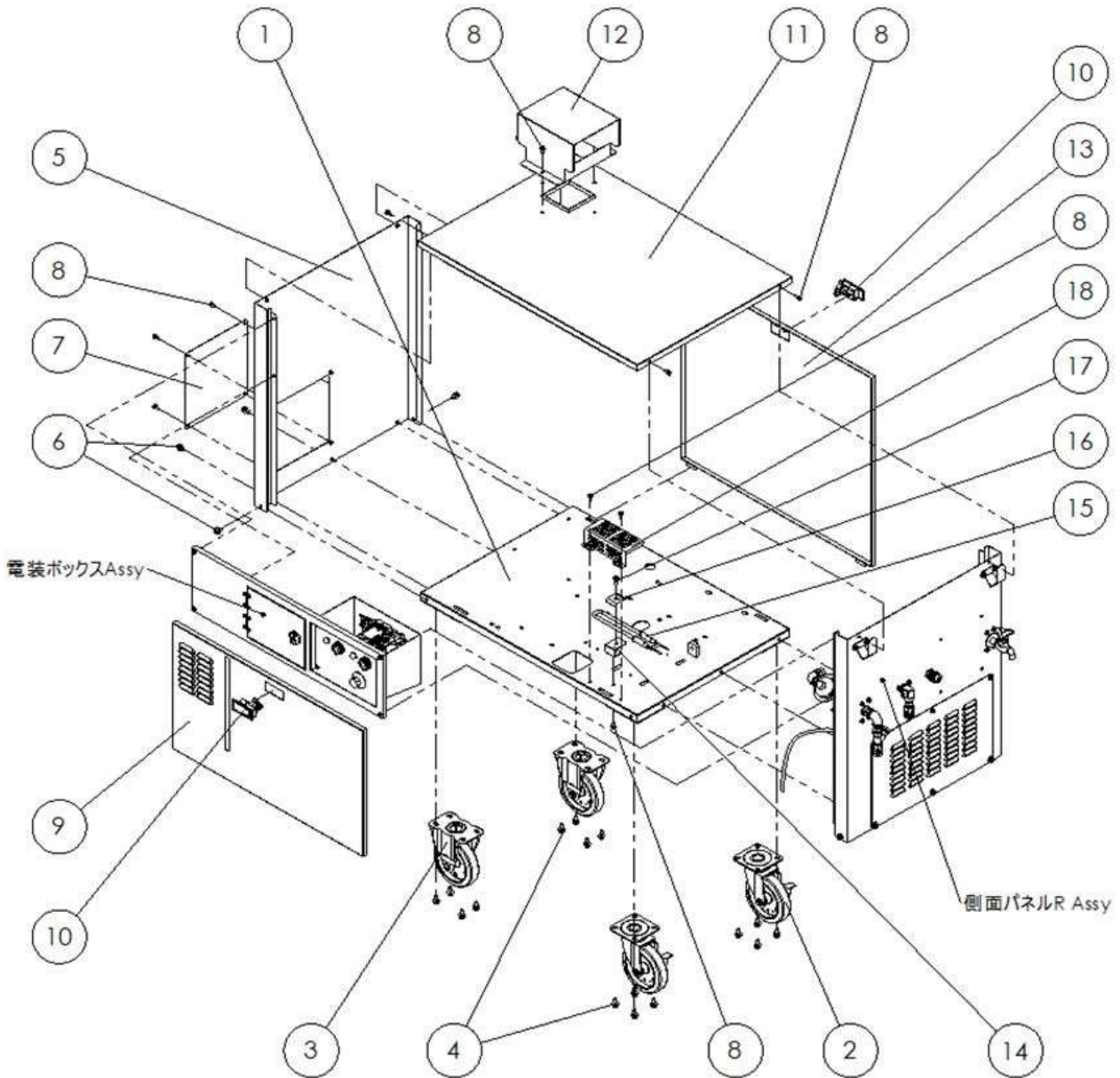

図番	コード	品名	数量	キット内容	キット	LOT	備考	価格表	納期
1	F735501	(SZ) 台車	1					-	F
2	B150212	(X) 自在キャスター SJ-150RWB-S(ストップ付)	2					-	E
3	B150312	(X) 固定キャスター SK-150RB	2					-	E
4	BBHBP08020Z	六角ボルト HB M8×20Z(77°セットP3)	16					○	A
5	F735505	(SZ) 側面パネル	1					-	F
6	BBHBP08015Z	(X) 六角ボルト HB M8×15Z(77°セットP3)	5					-	E
7	F735509	(SZ) メンテナンスパネル	1					-	F
8	BBHBP06015Z	六角ボルト HB M6×15Z(77°セットP3)	13					○	A
9	F735503	(SZ) 正面パネル下	1					-	F
10	B390108	(X) 平面リフトハンドル A-204	2					-	E
11	F735506	(SZ) 上面パネル	1					-	F
12	F735544	-	1					-	-
13	F735507	(SZ) 後面パネル	1					-	F
14	F735545	-	1					-	-
15	B102831	凍結防止U型ヒーター 200V 100W	1					○	A
16	F735546	-	1					-	-
17	BBHBP06025Z	(X) 六角ボルト HB M6×25Z(77°セットP3)	1					-	E
18	F735547	-	1					-	-

# PH80b/100b/150b/180b ポンプ Assy

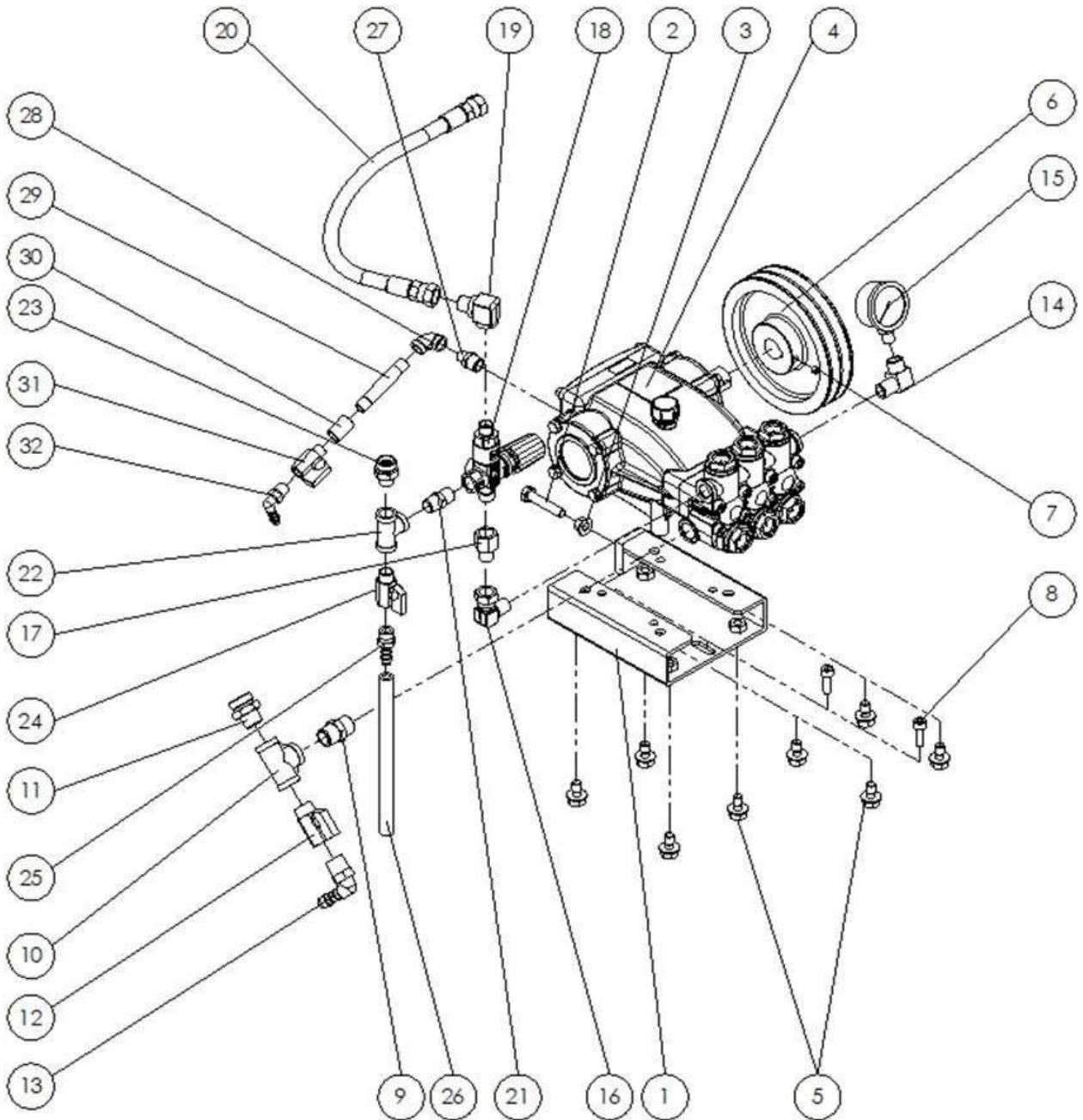

図番	コード	品名	数量	キット内容	キット	LOT	備考	価格表	納期
1	F735512	(SZ)ポンプベース	1					-	F
2	BBHB10050Z	(SX@)六角ボルト HB M10×50Z	1					-	D
3	BBFN10Z	(X)フランジナット M10	1					-	E
4	LENMT1520R	ポンプ NMT1520R(24-8) (20MPa, 18L/1740)	1				PH180	○	A
	LENMT2120R	ポンプ NMT2120R(24-8) (20MPa, 25L/1740)					PH80/100/150	○	A
5	BBHBP10020Z	(X)六角ボルト HB M10×20Z(7°セットP3)	8					-	E
6	B110363	(X)Vワッシャー 5.5A2 24-8	1				PH100:50Hz	-	E
	B110384	Vワッシャー 6.5A2 24-8					PH80:50Hz/PH100:60Hz/PH150:50Hz	○	A
	B110392	Vワッシャー 7A2 24-8					PH180:50Hz	○	A
	B110404	(X)Vワッシャー 8A2 24-8					PH80:60Hz/PH150:60Hz/PH180:60Hz	-	E
7	BBHS08010	(X)止めネジ HS 8×10 ｸﾞﾙﾐ	1					-	E
8	BBCS06010Z	(X)六角穴付ボルト CS M6×10Z	2					-	E
9	B195004KR	SUS低圧ニップル1/2	1					○	A
10	B195604KR	SUS低圧チース1/2	1					○	A
11	KRF160321	サクションアダプター-G3/4×1/2(網付用)	1					○	A
12	B250333KR	低圧凸凹ミニバルブ VBR1/2(Bs)	1					-	E
13	B201116	プラスチックケトルホース 1/2×12	1					○	A
14	B160753	高圧凸凹エルボ 3/8×1/4F	1					○	A

15	B296131	圧力計φ50×16MPa(1/4BOTT)SUSケース	1			PH80	○	A
	B296133	圧力計φ50×30MPa(1/4BOTT)SUSケース				PH100/150	○	A
	B296135	圧力計φ50×40MPa(1/4BOTT)SUSケース				PH180	○	A
16	B162902	高圧90°片ユニオン3/8	1				○	A
17	B161303	高圧凸凹アダプター3/8	1				○	A
18	TC4072000028	アンローター - VR56	1				○	A
19	B161703	高圧90°凸凹アダプター3/8	1				○	A
20	B330602	中間ホース 9H×400L	1				○	A
21	B195003KR	SUS低圧ニップル3/8	1				○	A
22	B195603KR	SUS低圧チース3/8	1				○	A
23	KRF160349	サクションアダプター G1/2×3/8(網付用)	1				○	A
24	B250332KR	低圧凸凹ミニバルブVBR3/8(Bs)	1				-	E
25	B201022	プラスチックタケノコニップル3/8×10	1				○	A
26	1380A09	(SY@)プレートホースφ9(m)	0.21			210mm	-	D
27	B195022KR	SUS低圧ニップル1/4×3/8	1				○	A
28	B195202KR	SUS低圧両メスエルブ1/4	1				○	A
29	B196335	(X) SUSロングニップル1/4×75L	1				-	E
30	B195402	SUS中圧丸ソケットG1/4	1				○	A
31	B250331KR	低圧凸凹ミニバルブVBR1/4(Bs)	1				-	E
32	B201106	(X)プラスチックタケノコエルブ1/4×8	1				-	E

# PH80b/100b/150b/180b タンク Assy

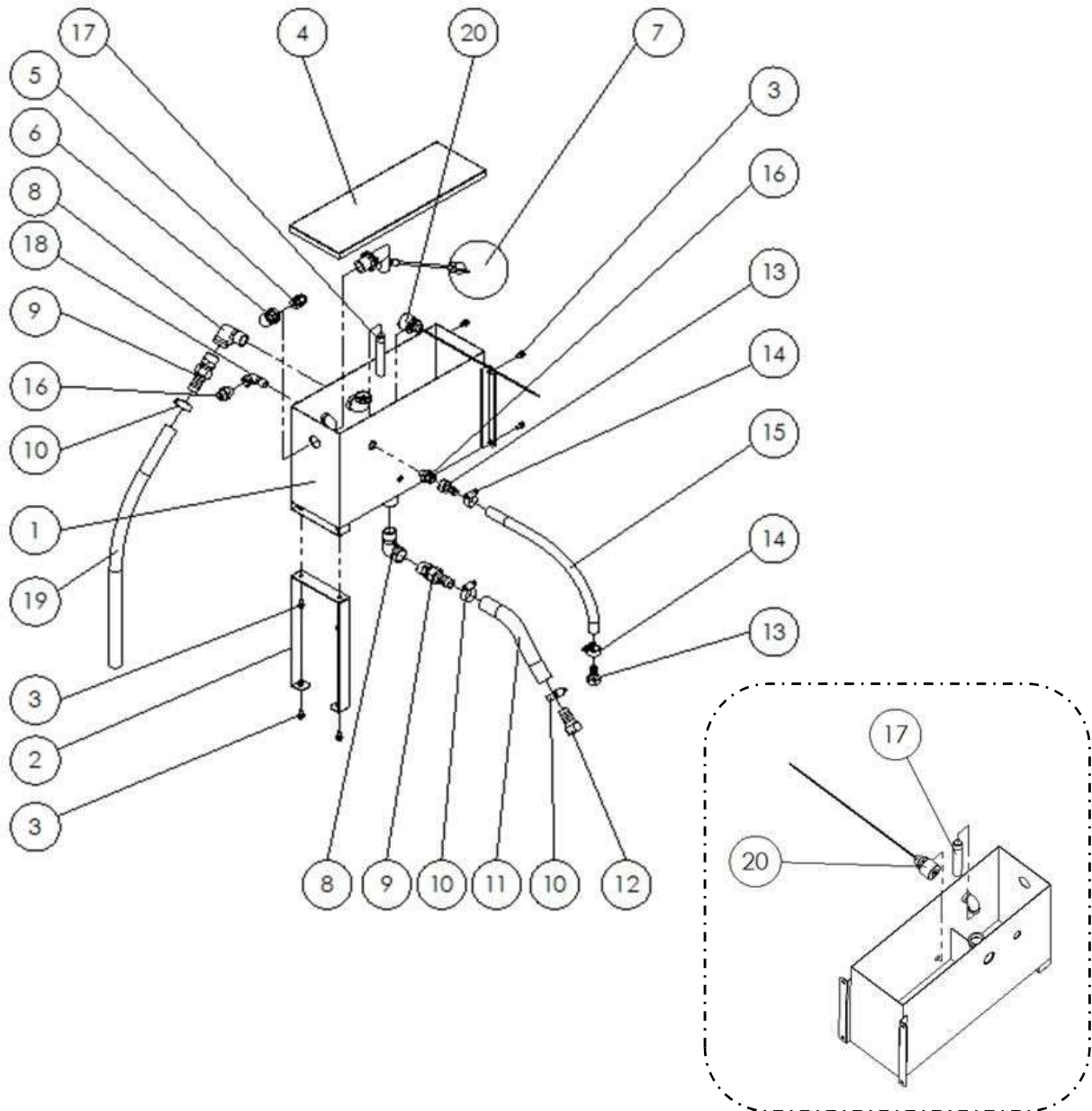

図番	コード	品名	数量	キット内容	キット	LOT	備考	価格表	納期
1	F735520	(SZ) 水タンク	1					-	F
2	F735525	(SZ) タンクベース	1					-	F
3	BBHBP06015Z	六角ボルト HB M6×15Z(7°セッTP3)	8					○	A
4	F735521	(SZ) タンクカバー	1					-	F
5	B203031	(X) 黄銅ホースジョイント 1/2×14(7°ブター+タケノコナット)	1					-	E
6	B195226KR	SUS低圧両メスエルボ 3/4×1/2	1					○	A
7	B201504	ボールタップ 3/4(SL20)	1					○	A
8	B195255KR	SUS低圧ストリートエルボ 3/4	2					○	A
9	B203041	黄銅ホースジョイント 3/4×21(7°ブター+タケノコナット)	2					○	A
10	B450106	ホースバンド (φ14~32)	3					○	A
11	1384A19	低圧耐油ホース φ19(m)	0.25			250mm		○	A
12	B200704	黄銅タケノコナット3/4×21	1					○	A
13	B200703	黄銅タケノコナット1/2×14	2					○	A
14	B450104	ホースバンド (φ11~25)	2					○	A
15	1384A12	低圧耐油ホース φ12(m)	0.39			390mm		○	A
16	KRF160349	サクシオンアダプター G1/2×3/8(網付用)	2					○	A
17	B197440	(X) SUSロングニップル3/8×100L 片ネジ	1					-	E
18	B195253AKR	SUS低圧ストリートエルボ 3/8	1					○	A
19	1381H19	スプリングホース φ19(m)	0.56			560mm		○	A
20	B103005	フロートセンサー OLH-3 横タイプ	1					○	A

PH80b/100b/150b/180b ボイラ Assy

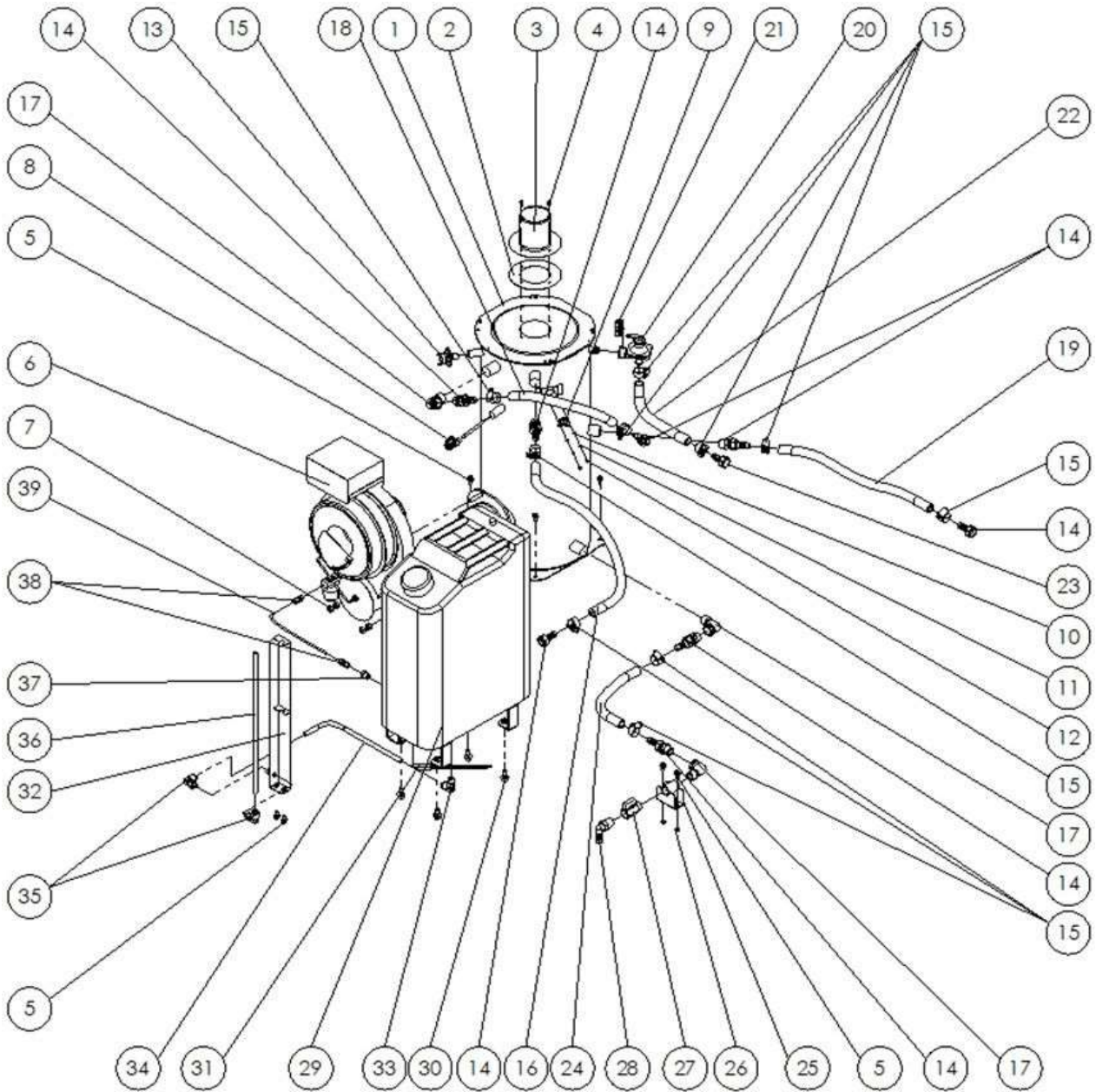

図番	コード	品名	数量	キット内容	キット	LOT	備考	価格表	納期
1	B810001a	(SZ) 缶体	1					-	F
2	-	-	1				排気管パッキン(缶体付属品)	-	-
3	-	-	1				排気管(缶体付属品)	-	-
4	BBNT4010	ナベ タッピンク ネジ 4.0×10	4					○	A
5	BBHBP06015Z	六角ボルト HB M6×15Z(77°セッP3)	8					○	A
6	B810001b	(SZ) パナセ	1					-	F
7	BBHN08Z	六角ナット HN M8Z	6					○	A
8	B107051	(X) 温度調節機 液膨タイプ EGOサーモスタット	1				電造ボックス Assy:No9同一	-	E
9	-	-	1				ハイリミット(缶体付属品)	-	-
10	BBPW03Z	(SY@) 平ワッシャー PW 3Z	2					-	D
11	BBSW03Z	(SX@) スワリング ワッシャー-SW 3Z	2					-	D
12	BBNKU03004Z	(SY@) ナベ ネジ M3×4Z	2					-	D
13	B103121	圧力スイッチ(水道圧) (PH)	1					○	A
14	B203031	(X) 黄銅ホースジョイント 1/2×14(77°ブタータケノコナット)	8					-	E
15	B450104	ホースバンド(φ11~25)	10					○	A
16	1384A12	低圧耐油ホース φ12(m)	0.56				減圧弁~缶体560mm	○	A
17	B195254	(X) SUS中圧ストリートエルブ 1/2	3					-	E
18	1384A12	低圧耐油ホース φ12(m)	0.28				缶体~タンク280mm	○	A
19	1384A12	低圧耐油ホース φ12(m)	0.51				缶体~横水栓510mm	○	A

20	-	-	1			安全弁(缶体付属品)	-	-
21	-	-	1			クイックファスナ(缶体付属品)	-	-
22	1385A	吸水ホース(緑)φ15(m)	0.22			安全弁～タンク220mm	○	A
23	B200703	黄銅タケノコナット1/2×14	1				○	A
24	1384A12	低圧耐油ホースφ12(m)	0.26			缶体～ドレン260mm	○	A
25	F735519	トレンジョイント(PH)	1				-	F
26	BBFN06Z	フランジナット M6	2				○	A
27	B250333KR	低圧凸凹ミニバルブ VBR1/2(Bs)	1				-	E
28	B201116	プラスチックタケノコエルブ1/2×12	1				○	A
29	F735517	(SZ)燃料タンク	1				-	F
30	BBHBP08020Z	六角ボルト HB M8×20Z(7°セットP3)	4				○	A
31	B102711	凍結防止用サーモスタット 3°C-ON	1				○	A
32	F735518	(SZ)レベルゲージ	1				-	F
33	B220552	エルブチューブフィッティングφ10×1/4	1				○	A
34	1376B10	ウレタンチューブφ10(m)	0.4			燃料タンク～レベルゲージ400mm	○	A
35	B220551	エルブチューブフィッティングφ10×1/8	2				○	A
36	1376B10	ウレタンチューブφ10(m)	0.3			レベルゲージ300mm	○	A
37	B195801	SUS中圧ブッシング1/4×1/8	1				○	A
38	B901901	パイプ用ジョイント・ストレートφ4×1/8	2				○	A
39	B902000	(X)銅パイプφ4(10m)	0.27			270mm	-	E

PH80b/100b/150b/180b 側面パネルR Assy

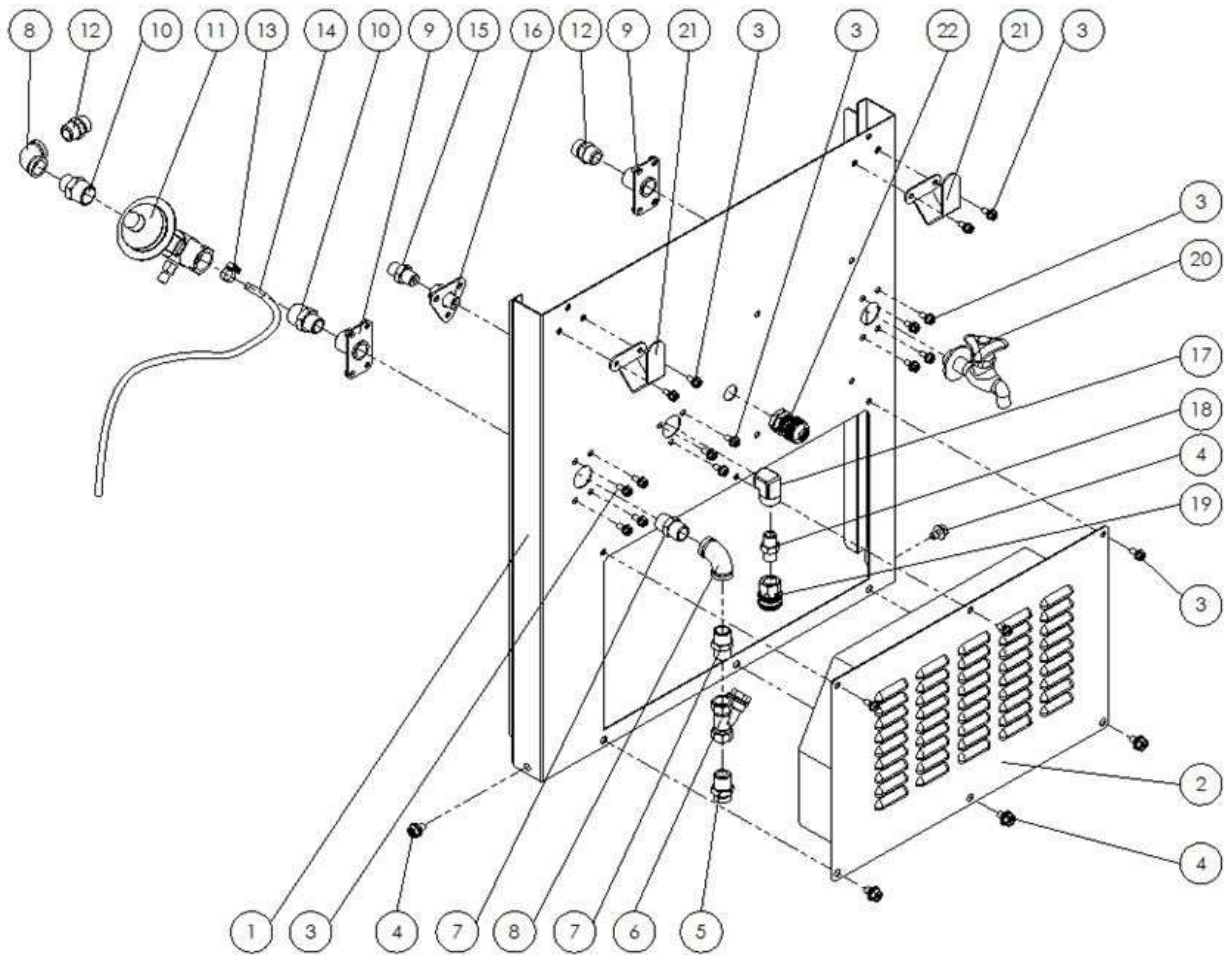

図番	コード	品名	数量	キット内容	キット	LOT	備考	価格表	納期
1	F735504	(SZ) 側面パネルR	1					-	F
2	F735510	(SZ) ベルトカバー	1					-	F
3	BBHBP06015Z	六角ボルト HB M6×15Z (77°セットP3)	18					○	A
4	BBHBP08015Z	(X)六角ボルト HB M8×15Z (77°セットP3)	5					-	E
5	KRF160348	サクションアダプター 1/2 (網付用)	1					○	A
6	2902L	Y型ストレーナー 1/2FF (#60)	1					○	A
7	B195004KR	SUS低圧ニップル1/2	2					○	A
8	B195204KR	SUS低圧両メスエルボ1/2	2					○	A
9	F735527	(SZ) 給水ジョイント	2					-	F
10	B195027KR	SUS低圧ニップル1/2×3/4	2					○	A
11	-	-	1				減圧弁 (缶体付属品)	-	-
12	B203031	(X)黄銅ホースジョイント 1/2×14 (77°アダプター+タケコナット)	2					-	E
13	B450101	ホースバンド (φ6~15)	1					○	A
14	1376B08	ウレタンチューブ φ8×5 (m)	0.6			600mm		○	A
15	B161103	高圧アダプター3/8	1					○	A
16	F735513	(SX) 吐出ジョイント (PH)	1					-	E
17	B160903	高圧両メスエルボ 3/8	1					○	A
18	B160103	高圧ニップル3/8	1					○	A
19	B232111	高圧SUSカブラソケット 3TSF-3/8 (ロック付)	1					○	A
20	B271002	横水栓 LF-7-13	1					○	A
21	F735524	(SZ) ガンフック	2					-	F
22	B101301	コードロック ~2.0SQ (NC-1)	1				PH80	○	A
	B101310	コードロック 2.0~3.5SQ (G1/2M) (FGA21L-14-B)					PH100/150/180	○	A



PH80b/100b/150b/180b 電装ボックス Assy

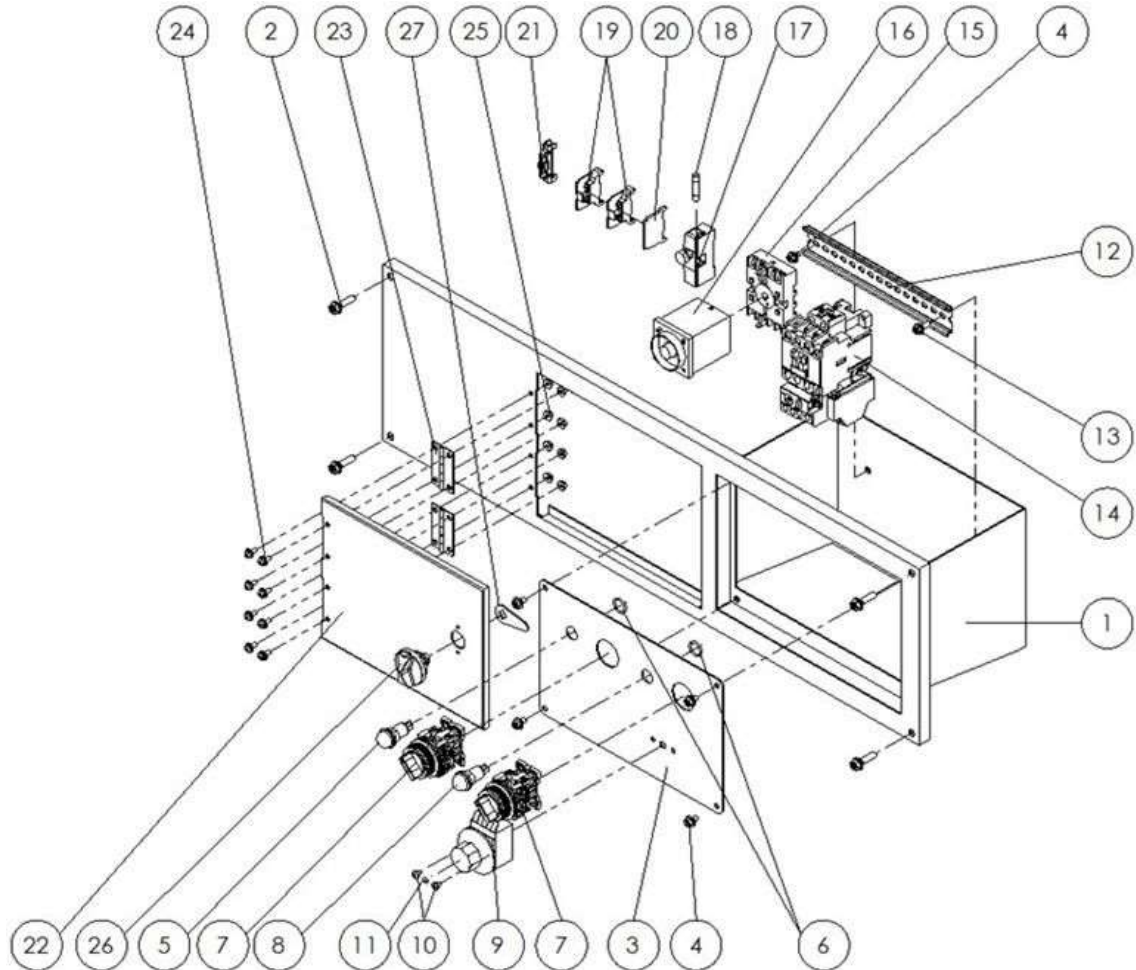

図番	コード	品名	数量	キット内容	キット	LOT	備考	価格表	納期
1	F735502	(SZ) 正面ハ° 祢上	1					-	F
2	BBHBP06025Z	(X) 六角ボ°ルト HB M6×25Z (77° セットP3)	4					-	E
3	F735508	(SZ) スイッチハ° 祢	1					-	F
4	BBHBP05010Z	(X) 六角ボ°ルト HB M5×10Z (77° セットP3)	5					-	E
5	B102601	ハ° イロットランプ° BN-23 φ15 AC200 (緑)	1					○	A
6	B470341	OR 1.9×13.8 JAS01014 (3TS)	2					○	A
7	B102121	セレクトスイッチ 1a AR30PR-210B	2					○	A
8	B102602	ハ° イロットランプ° BN-23 φ15 AC200 (赤)	1					○	A
9	B107051	(X) 温度調節機 液膨タイプ° EGOサーモスタット	1				ボイラ Assy: No8 同一	-	E
10	BBNKA04005	(X) ナ° ネジ° M4×5Z	2					-	E
11	B471106	(X) OR 2.62×4.42 AS106	1				温度調節器軸	-	E
12	B102651	(X) DINレール 1m	0.2				200mm	-	E
13	BBHBP05015Z	(SX) 六角ボ°ルト HB M5×15Z (77° セットP3)	1					-	E
14	B100312	マ° ネットスイッチ (サ°マル付) 200V 2.2kW (富士 SW-03)	1				PH80	○	A
	B100313	マ° ネットスイッチ (サ°マル付) 200V 3.7-4.0kW (富士 SW-4-1)	1				PH100/150/180	○	A
15	B102431	端子台 (H3CR, PM4S用) P2CF-08 (オムロン)	1					○	A
16	B102422A	(X) タイマー H3CR-A8 AC100-200V	1					-	E
17	B106252	(X) ヒューズ° ホルダ° - FHC-15	1					-	E
18	B106253	(X) ヒューズ° FGBO 250V 1A	1					-	E
19	B102681a	(X) 端子台 1P PTU20 (DINレール用)	2					-	E
20	B102681b	(X) 側板 PTU20 (DINレール用)	1					-	E
21	B102645	(X) DINレール用止め金具BNL6	1					-	E
22	F735511A	-	1					-	-
23	B390302	(SX) SUS平型蝶番 TH-TM87SUS	2					-	E
24	BBNKA04010Z	ナ° ネジ° M4×10Z (P3)	8					○	A
25	BBFN04Z	フランジ° ナット M4	8					○	A
26	B370502	THA-227 X型ハント° ル	1					○	A
27	B390172	止め金 AC-25-8	1					○	A

# CH1512M 熱交換器部

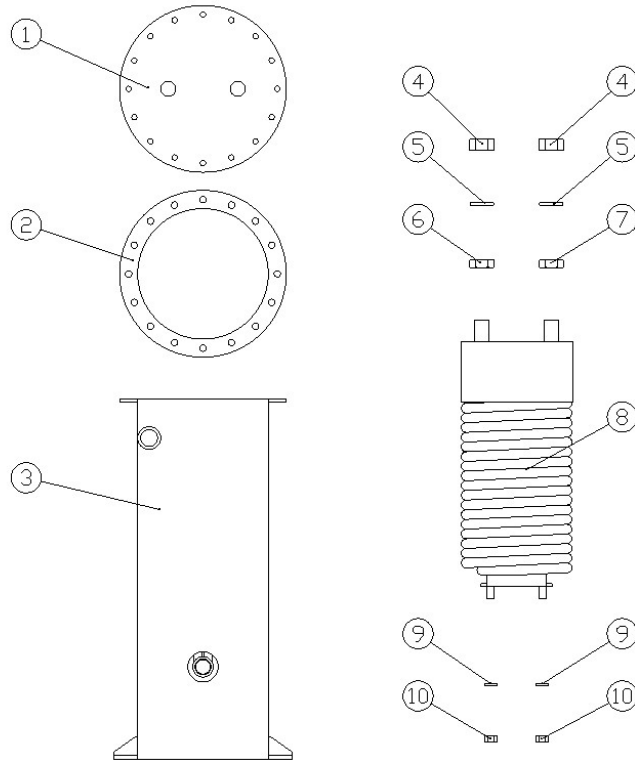

図番	コード	品名	数量	キット内容	キット	LOT	備考	価格表	納期
ASSY	2657DM00	(MSZ) すち-む君 II CH1512P-m(本体) (マルヤP)						-	F
1	F735403	(MSZ) フレート	1					-	F
2	-	-	1					-	-
3	F735402	(MSZ) ガバ-	1					-	F
4	-	-	1					-	-
5	BBHNS24	(SX@) SUS六角ナット M24	2					○	D
6	BBPWSM24	(SX@) シールワッシャー部 GSWM24	2					○	D
7	-	-	2					-	-
8	F735401	(MSZ) ヒートコイル	1					-	F
9	-	-	2					-	-
10	BBHNS12	(SX) SUS六角ナット M12	2					○	E

# CH1512P 全体

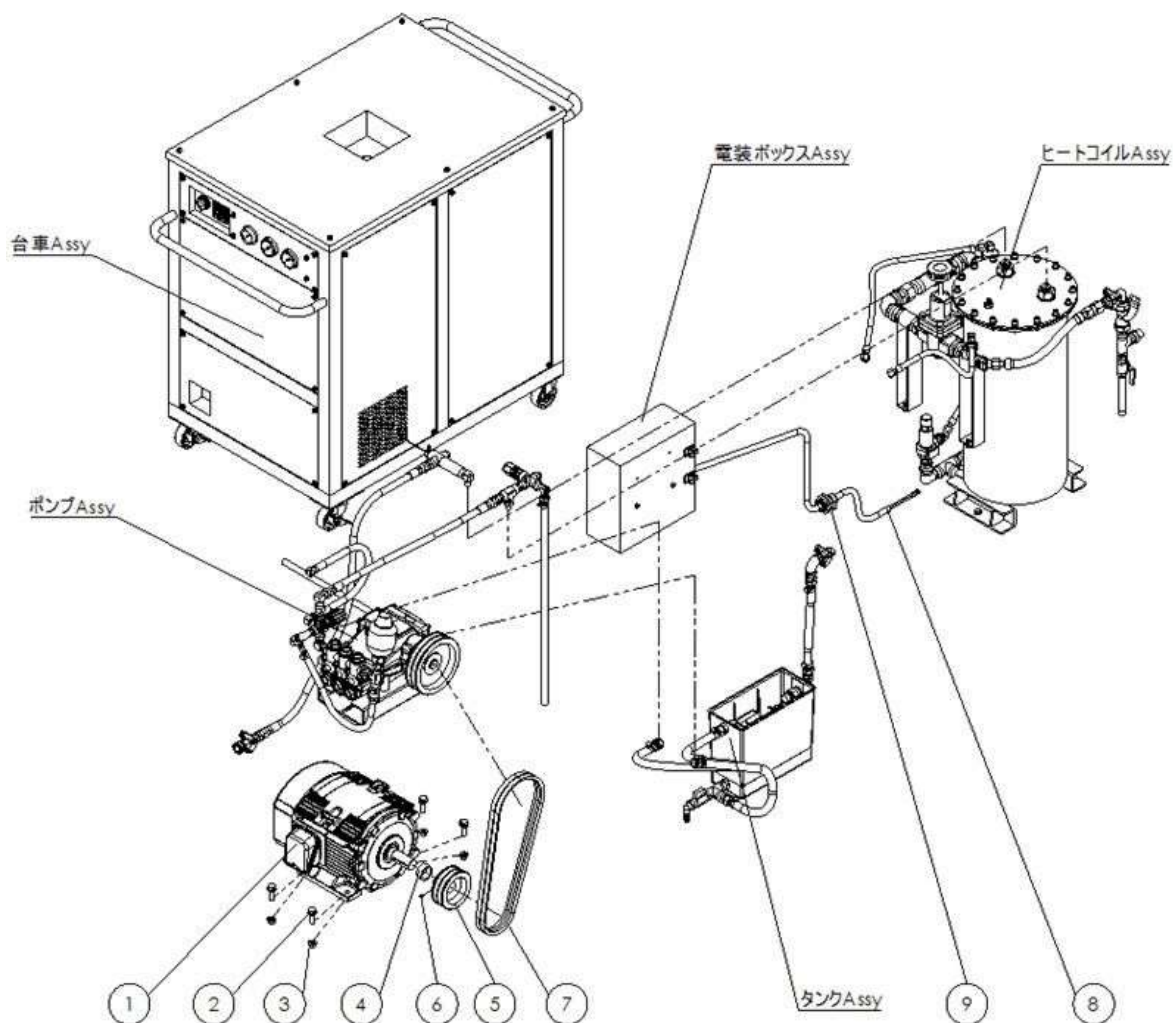

図番	コード	品名	数量	キット内容	キット	LOT	備考	価格表	納期
ASSY	2657D500								
ASSY	2657D600								
1	B030308AH	(X)モーター 全閉外扇 200V 4P 3.7kW IE3 日立(112M)	1					-	E
2	BBHBP10035Z	(X)六角ボルト HB M10×35Z (アブセットP3)	4					-	E
3	BBFN10Z	(X)フランジナット M10	4					-	E
4	F160118	(X)カラー φ30.5×φ38×16Z	1					-	E
5	B110324	V°-リ- 4A2 28-8	1					○	A
6	BBHS08005	-	1					-	-
7	B130115	V°ルト A38RED	2			50Hz		○	A
	B130116	(SX)V°ルト A39RED			60Hz		-	E	
8	B100718	(X)キャブタイヤケーブル 3.5SQ 4芯(7m)	1					-	E
9	B101302	(X)コードロック 3.5~8SQ (NC-2)	1					-	E

# CH1512P 台車Assy

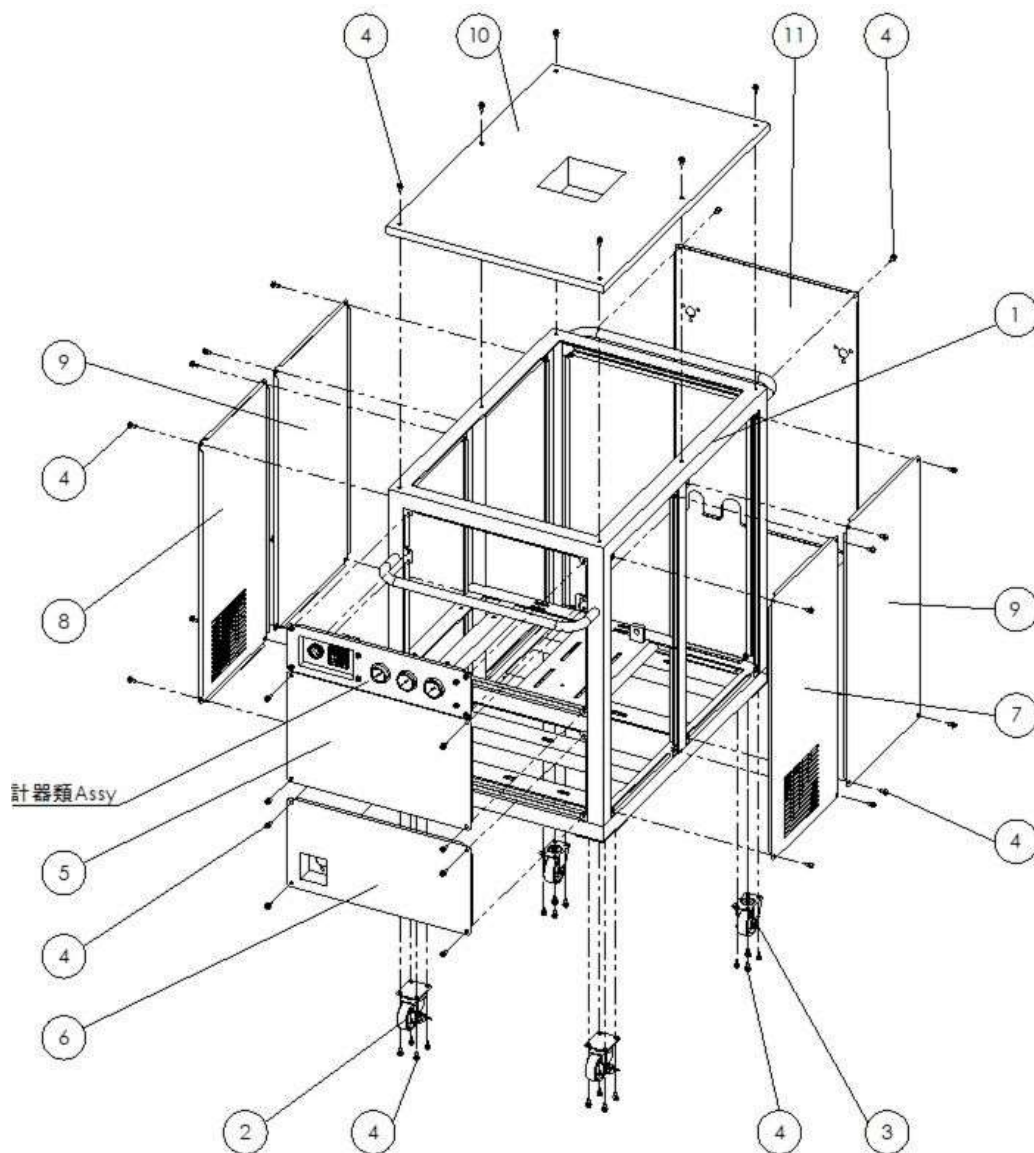

図番	コード	品名	数量	キット内容	キット	LOT	備考	価格表	納期
1	F735304	-	1					-	-
2	B150501	(SX) 自在キャスター SUS-SJ-65U-S	2					-	E
3	B150701	(SX) 固定キャスター SUS-SK-65U	2					-	E
4	BBHBSP06015	(X) SUS六角ボルト HB M6×15 (77°セットP3)	50					-	E
5	F735306	-	1					-	-
6	F735307	-	1					-	-
7	F735308	-	1					-	-
8	F735309	-	1					-	-
9	F735310	-	2					-	-
10	F735324	-	1					-	-
11	F735326	(SX) 背面パネル(シングルコイル用) CH1512	1					-	E

# CH1512P ポンプ Assy

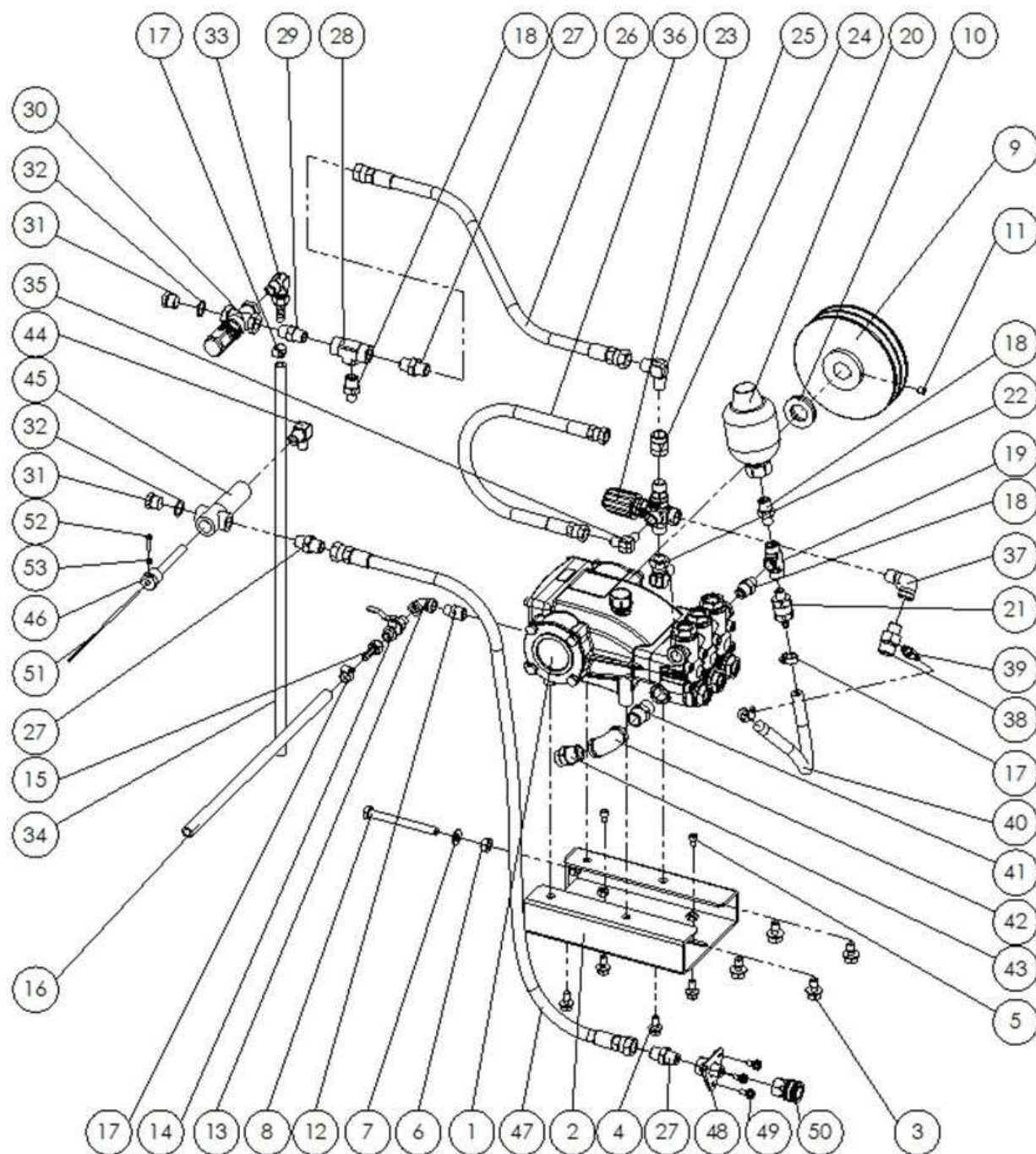

図番	コード	品名	数量	キット内容	キット	LOT	備考	価格表	納期
1	LENMT1820R	ポンプ NMT1820R (24-8) (20MPa, 21.4L/1740)	1					○	A
2	F735312	-	1					-	-
3	BBHP10020Z	(X)六角ボルト HB M10×20Z (ア7°セツP3)	4					-	E
4	BBHP08020Z	六角ボルト HB M8×20Z (ア7°セツP3)	4					○	A
5	BBCS06010Z	(X)六角穴付ボルト CS M6×10Z	2					-	E
6	BBHN10Z	(SY@)六角ナット HN M10Z	1					-	D
7	BBPW10Z	(X)平ワッシャー PW 10Z	1					-	E
8	BBHB06100ZN	(SX)六角ボルト HB M6×100Z (全ネジ)	1					-	E
9	B110375	V7°-リ- 6A2 24-8	1			50Hz		○	A
	B110392	V7°-リ- 7A2 24-8				60Hz		○	A
10	BBPW24Z	平ワッシャー PW 24Z (内径φ25.5)	2					○	A
11	BBHS08010	(X)止めネジ HS 8×10 クネミ	1					-	E
12	B195022KR	SUS低圧ニツプル1/4×3/8	1					○	A
13	B195202KR	SUS低圧両メスエルボ1/4	1					○	A

図番	コード	品名	数量	キット内容	キット	LOT	備 考	価格表	納期
14	B270102	両オス <sup>レ</sup> ールコック BC1/4MM(AS)	1					○	A
15	B200701	黄銅タケノコナット1/4×9 HJ022	1					○	A
16	1380J08	耐油プレート <sup>ホ</sup> ース φ8(1/4)(m)	0.4					○	A
17	B450101	ホースバンド <sup>ト</sup> (φ6~15)	4					○	A
18	B160153	高圧ニップル1/4×3/8	3					○	A
19	B162102	高圧チース <sup>ス</sup> 1/4	1					○	A
20	PA29020005	アキュムレーター AC10(21MPa×0.1L-3/8F)	1					○	A
21	F351900	自動エア抜き弁セット	1					○	B
22	B162902	高圧90°片ユニオン3/8	1					○	A
23	PA60190800	アンロータ <sup>ク</sup> - VB3F(IN:PF <sup>テ</sup> - <sup>ハ</sup> , OUT:PT)	1					○	A
24	B162503	高圧ソケット3/8	1					○	A
25	B161503	高圧90°アダプター <sup>タ</sup> -3/8	1					○	A
26	B330631	(SX) 中間ホース 9HH×500L	1					-	E
27	B161103	高圧アダプター <sup>タ</sup> -3/8	3					○	A
28	B162103	高圧チース <sup>ス</sup> 3/8	1					○	A
29	B160103	高圧ニップル3/8	1					○	A
30	TC0215010200F	調圧弁 SVT28(25MPa, 30L)	1					○	B
31	BBHP03C	黄銅六角埋栓G3/8M	2					○	A
32	BBPWC03	銅ワッシャー <sup>キ</sup> -3/8	2					○	A
33	B203121	黄銅L型ホースジョイント 3/8×10.5(タケノコ)	1					○	A
34	1380J09	耐油プレート <sup>ホ</sup> ース φ9.5(3/8)(m)	0.78					○	A
35	B161502	高圧90°アダプター <sup>タ</sup> -1/4	1					○	A
36	B330306	中間ホース 6P×400L	1					○	A
37	B195253AKR	SUS低圧ストリートエルボ <sup>ホ</sup> 3/8	1					○	A
38	KRF160334	黄銅三方アダプター <sup>タ</sup> G1/2×3/8×1/8F	1					○	A
39	B203001	黄銅ホースジョイント 1/8×7(アダプター <sup>タ</sup> +タケノコナット)	1					○	A
40	1384A06	低圧耐油ホースφ6(m)	0.3					○	A
41	B195004KR	SUS低圧ニップル1/2	1					○	A
42	B195204KR	SUS低圧両メスエルボ <sup>ホ</sup> 1/2	1					○	A
43	KRF160348	サクションアダプター <sup>タ</sup> 1/2(網付用)	1					○	A
44	B160551	高圧エルボ <sup>ホ</sup> 1/4×3/8	1					○	A
45	MT220091	サーモ <sup>フ</sup> ロック(クロス)(ロジカ, HC, HS, すち-む君)	1					○	A
46	MT220089	サーモ <sup>ル</sup> タ <sup>ク</sup> -( <sup>ハ</sup> イ <sup>フ</sup> ) (ロジカ, HC)	1					○	A
47	B330645	(SX) 中間ホース 9HH×1000L	1					-	E
48	F735319	-	1					-	-
49	BBHBSP06015	(X) SUS六角ボルト HB M6×15(ア <sup>フ</sup> セットP3)	3					-	E
50	B232111	高圧SUSカプラソケット 3TSF-3/8(ロック付)	1					○	A
51	B107021A	(SX) 温度センサー 熱電対 E52-CA10AE-N	1					-	E
52	BBNKU04018	(SX@) ナ <sup>ハ</sup> ネジ <sup>ク</sup> M4×18Z	1					-	D
53	BBHN04Z	(SY@) 六角ナット HN M4Z	1					-	D

# CH1512P タンク Assy

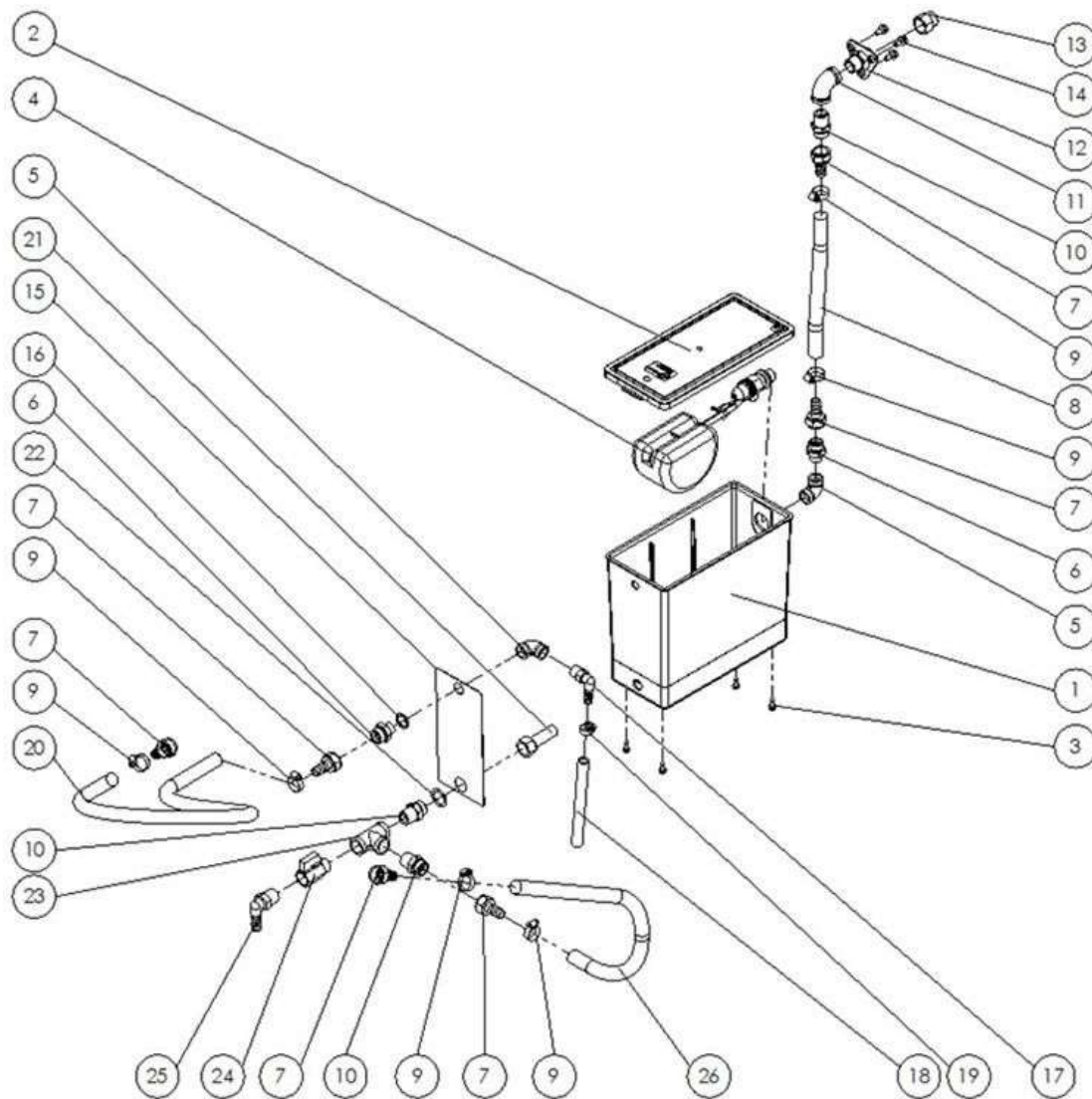

図番	コード	品名	数量	キット内容	キット	LOT	備考	価格表	納期
1	PA28200584	リザーブタンク4L(タンクのみ)ホ-ト:3/8-1/2-3/8	1					○	A
2	PA28200884	フタ(リザーブタンク4L用)	1					○	A
3	BBHFTS0516	SUS六角フランジタッピンナット M5×16	4					○	A
4	PA29016000	給水フロートバルブ 3/8M RGO (BS)	1					○	A
5	B195203KR	SUS低圧両メスエルボ 3/8	2					○	A
6	KRF160349	サクションアダプター G1/2×3/8(網付用)	2					○	A
7	B200703	黄銅タケノコナット1/2×14	6					○	A
8	1381H12	スプリングホース φ12(m)	0.25					○	A
9	B450103	ホースバンド(φ8~22)	6					○	A
10	KRF160348	サクションアダプター 1/2(網付用)	3					○	A
11	B195204KR	SUS低圧両メスエルボ 1/2	1					○	A
12	F735323	-	1					-	-
13	KRF160333	黄銅凸凹アダプター1/2	1					○	A
14	BBHBSP06015	(X) SUS六角ボルト HB M6×15(7フセットP3)	3					-	E
15	F735327	(SX) タンク補強板(すち-む君)	1					-	E
16	BBUP08	ユニオンナット8A 3/8	1					○	A
17	B201111	プラスチックタケノコエルボ 3/8×10	1					○	A
18	1380J09	耐油プレートホース φ9.5(3/8)(m)	0.15					○	A
19	B450101	ホースバンド(φ6~15)	1					○	A
20	1381H12	スプリングホース φ12(m)	0.63					○	A
21	PA28202723	フィルタ1/2F(タンク4L用)	1					○	A
22	BBUP10	ユニオンナット10A 1/2	1					○	A
23	B195604KR	SUS低圧チ-ス 1/2	1					○	A
24	B250333KR	低圧凸凹ミニバルブ VBR1/2(Bs)	1					-	E
25	B201116	プラスチックタケノコエルボ 1/2×12	1					○	A
26	1381H12	スプリングホース φ12(m)	0.52					○	A

# CH1512P ヒートコイル Assy

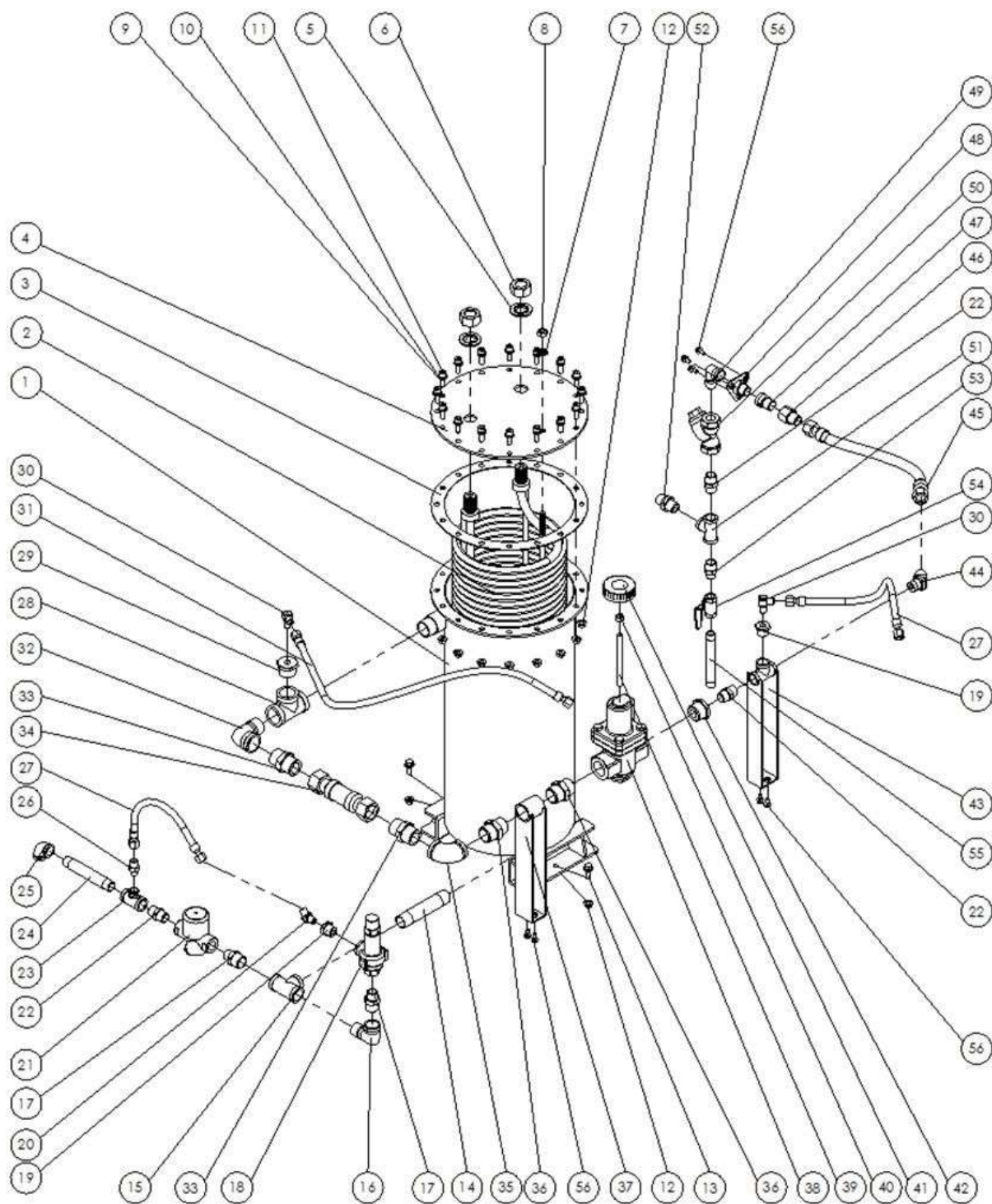

図番	コード	品名	数量	キット内容	キット	LOT	備考	価格表	納期
1	F736302	-	1					-	-
2	F736301	-	1					-	-
3	F736304	(X)ガスケットV/#6500(すち-む君II用)	1					-	E
4	F736303	-	1					-	-
5	BBPWSM24	(SX)シールワッシャー-ネジ部 GSWM24	2					-	E
6	BBHNS24	(SY@)SUS六角ナット M24	2					-	D
7	BBPWSM10	(SX)シールワッシャー-ネジ用 GSWM10	1					-	E
8	BBHNS10	(X)SUS六角ナット M10	2					-	E
9	BBPWS08	SUS平ワッシャー PW 8	16					○	A
10	BBSWS08CS	(SX@)SUSスプリングワッシャー-SW 8(CS用)	16					-	D
11	BBCSS08025	(SY@)SUS六角穴付ボルト CS M8×25	16					-	D
12	BBFNS08	(X)SUSフランジナット M8	18					-	E



図番	コード	品名	数量	キット内容	キット	LOT	備考	価格表	納期
13	BBHBS08025a	(X) SUS六角ボルト HB M8×25 (P3)	2					-	E
14	B196602	(X) SUSロングニップル 3/4×125L (VLN-S40-06125)	1					-	E
15	B195605KR	SUS低圧チース 3/4	1					○	A
16	B195255KR	SUS低圧ストリートエルボ 3/4	1					○	A
17	B195027KR	SUS低圧ニップル 1/2×3/4	2					○	A
18	B084201	(SX) 安全弁 AL-150 15A	1					-	E
19	B195805	(X) SUS中圧ワッシング 1/2×1/4	2					-	E
20	B191801	(SX@) SUS高圧45°アタプター 1/4	1					-	D
21	B084204	(SX) スチームトラップ TD-10NA	1					-	E
22	B195004KR	SUS低圧ニップル 1/2	3					○	A
23	B195651	(SX@) SUS中圧異径チース 1/2×1/4	1					-	D
24	B196545	SUSロングニップル 1/2×125L	1					○	A
25	B195204KR	SUS低圧両メスエルボ 1/2	1					○	A
26	B191502	(SX) SUS高圧アタプター 1/4	1					-	E
27	B339103	(SX) スチームフレキシブルホース φ8-1/4×350L	2					-	E
28	B195606C	(SZ@) SUS低圧チース 1	1					-	D
29	B195811	(SX) SUS中圧ワッシング 1"×1/4	1					-	E
30	B191701	(SX) SUS高圧90°アタプター 1/4	2					-	E
31	B339109	(SX@) スチームフレキシブルホース φ8-1/4×700L	1					-	D
32	B195256	(SX) SUS中圧ストリートエルボ 1	1					-	E
33	B191506	(SX@) SUS高圧アタプター 1	2					-	D
34	B339183	(SX@) スチームフレキシブルホース φ25-1"×150L	1					-	D
35	B195206KR	SUS低圧両メスエルボ 1	1					○	A
36	B195006	SUS中圧ニップル 1	2					○	A
37	F735321	-	1					-	-
38	B084213	(X) 減圧弁 GD-45 25A	1					-	E
39	BBS10285Z	(SX@) 寸切ボルト M10×285	0.4			120mm		-	D
40	BBHN10Z	(SY@) 六角ナット HN M10Z	1					-	D
41	BBNBF10	(SX) ノボボルトメネジ M10 (NKRF10)	1					-	E
42	B195813	(SX) SUS中圧ワッシング 1"×1/2	1					-	E
43	F735320	-	1					-	-
44	B191803	(SX@) SUS高圧45°アタプター 1/2	1					-	D
45	B339143	(SX@) スチームフレキシブルホース φ15-1/2×350L	1					-	D
46	B191604	(SX) SUS高圧凸凹アタプター 1/2	1					-	E
47	B195264KR	SUS低圧オスメスニップル 1/2	1					○	A
48	F735323	-	1					-	-
49	B195254KR	SUS低圧ストリートエルボ 1/2	1					○	A
50	B084202	ストレーナー SY-5 15A	1					○	A
51	B195604KR	SUS低圧チース 1/2	1					○	A
52	B191504	(SX) SUS高圧アタプター 1/2	1					-	E
53	B195024KR	SUS低圧ニップル 3/8×1/2	1					○	A
54	B270393	(SX) 黄銅両メスボルト 3/8 (レバート) (OKD)	1					-	E
55	B196442	(SX) SUSロングニップル 3/8×150L	1					-	E
56	BBHBSP06015	(X) SUS六角ボルト HB M6×15 (アットセットP3)	7					-	E

# CH1512P 計器類 Ass'y

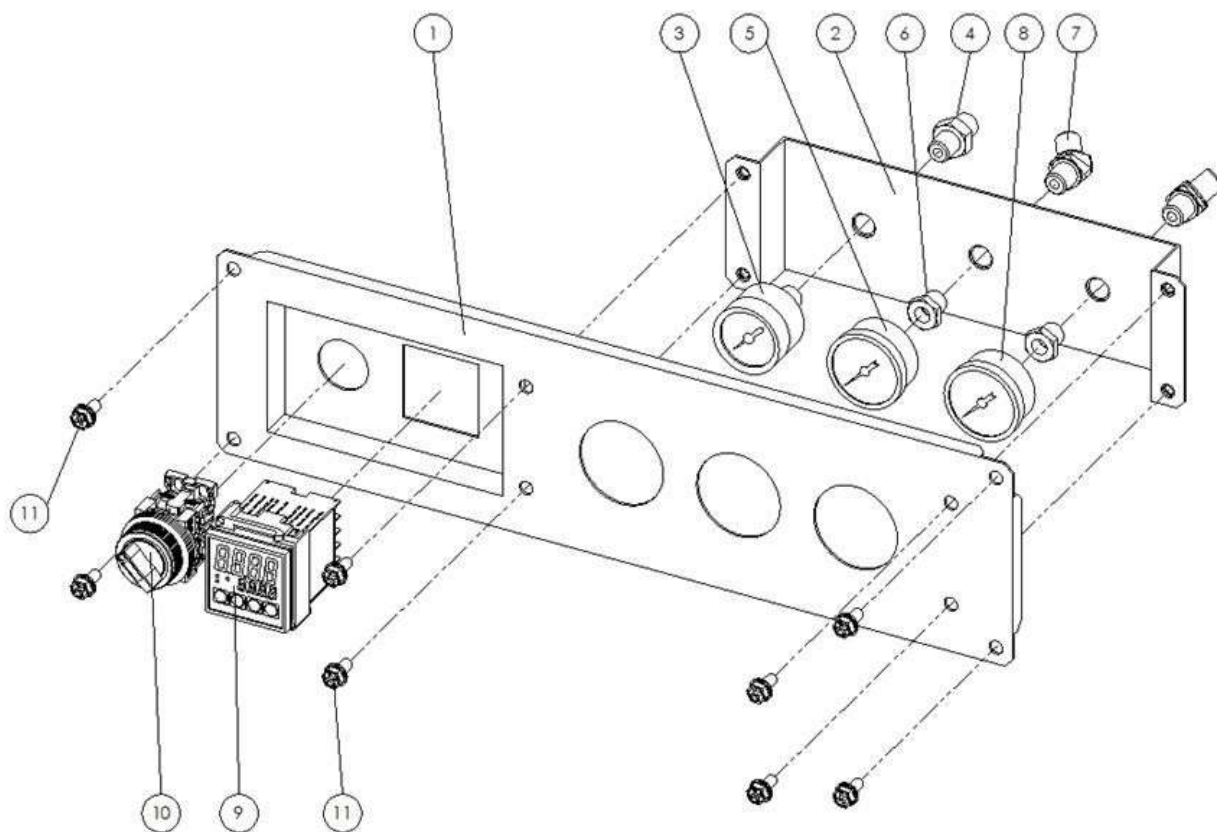

図番	コード	品名	数量	キット内容	キット	LOT	備考	価格表	納期
1	F735325	-	1					-	-
2	F735314	-	1					-	-
3	B291212	(SX) 圧力計 ADGT φ40×25MPa (ウレタン 1/4)	1					-	E
4	B161102	高圧アダプター-1/4	1					○	A
5	B291152	(SX) 小型圧力計 φ40×0.2MPa (ウレタン 1/8)	1					-	E
6	B195801	SUS中圧フッティング 1/4×1/8	2					○	A
7	B191801	(SX@) SUS高圧45°アダプター-1/4	2					-	D
8	B291155	(SX) 小型圧力計 φ40×1.0MPa (ウレタン 1/8)	1					-	E
9	B107001	(SX) 温度調節器 E5CB-R1TC	1					-	E
10	B102121	セレクトスイッチ 1a AR30PR-210B	1					○	A
11	BBHBSP06015	(X) SUS六角ボルト HB M6×15 (7°セッTP3)	8					-	E

# CH1512P 電装ボックスA s s y

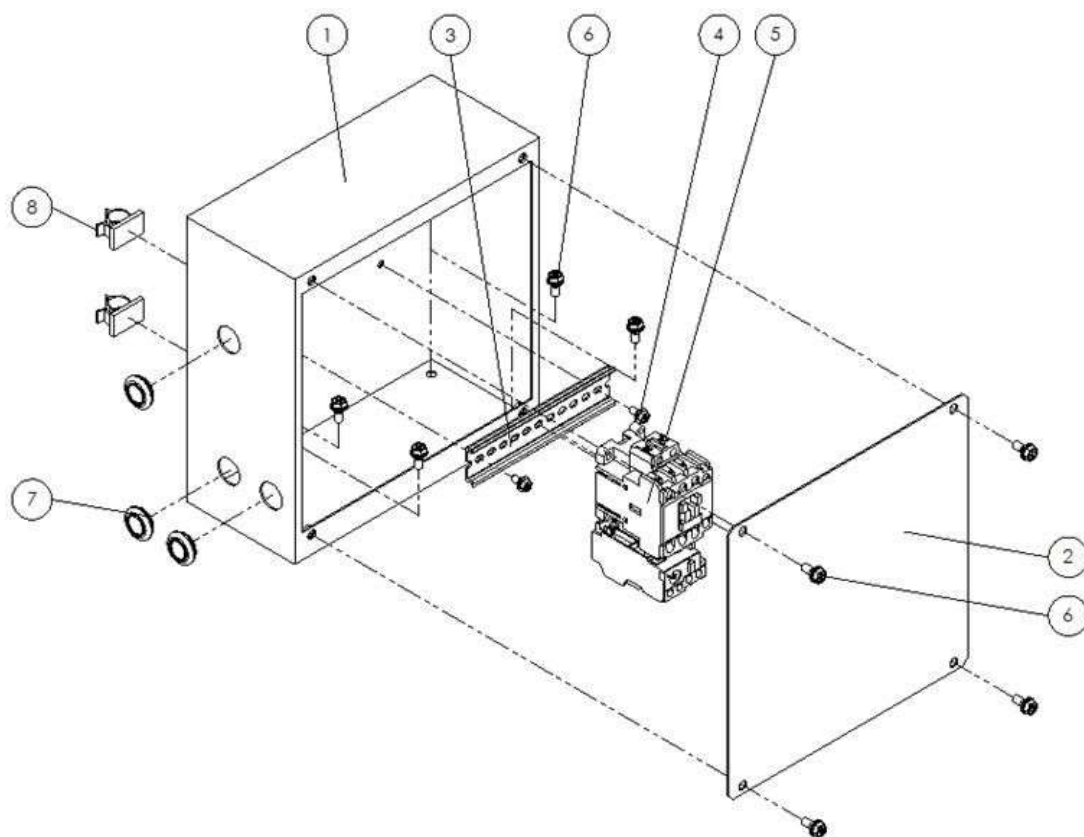

図番	コード	品名	数量	キット内容	キット	LOT	備 考	価格表	納期
1	F735316	-	1					-	-
2	F735317	-	1					-	-
3	B102652	DINレール 15cm	1					○	A
4	BBHBSP05012	(X) SUS六角ボルト HB M5×12 (77°セットP3)	2					-	E
5	B100313	マグネットスイッチ(サール付)200V 3.7-4.0kW (富士SW-4-1)	1					○	A
6	BBHBSP06015	(X) SUS六角ボルト HB M6×15 (77°セットP3)	8					-	E
7	B390636	(X) 膜付ゴムメット C-30-SG-20A	3					-	E
8	B909102	(X) ワンタッチクリップ 大	2					-	E

# PJ5002 全体

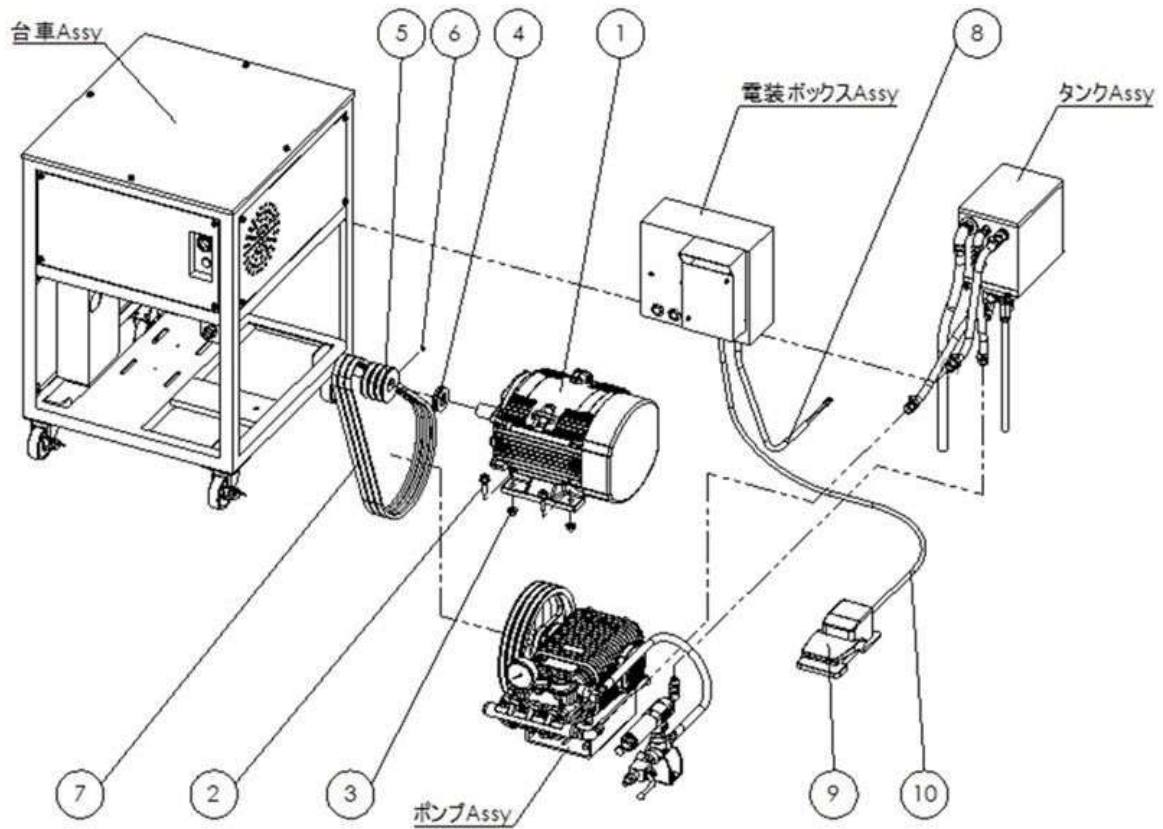

図番	コード	品名	数量	キット内容	キット	LOT	備考	価格表	納期
1	B030507AH	(SX)モーター 全閉外扇 200V 6P 2.2kW IE3 日立	1					○	E
2	BBHBP10035Z	(X)六角ボルト HB M10×35Z (7フセットP3)	4					○	E
3	BBFN10Z	(X)フランジナット M10	4					○	E
4	BBPW28Z	(X)平ワッシャー PW 28Z (内径φ29)	3					○	E
5	B110511	(SX)Vフーリー 3A3 28-8 (ボス無)	1					○	E
6	BBHS08005	(X)止めネジ HS 8×5 クボミ	1					○	E
7	B130128	(SX@)Vベルト A51RED	3					○	D
8	B100711	(X)キャブタイヤケーブル 2SQ 4芯 (6m)	1					○	E
9	B102201	(SX)フットスイッチ OFL-1-SM2 (オシデン)	1					○	E
10	B100682	(SX)キャブタイヤケーブル 1.25SQ 2芯 (11m)	1				セット10のケーブル長	○	E

# PJ5002 台車 Assy

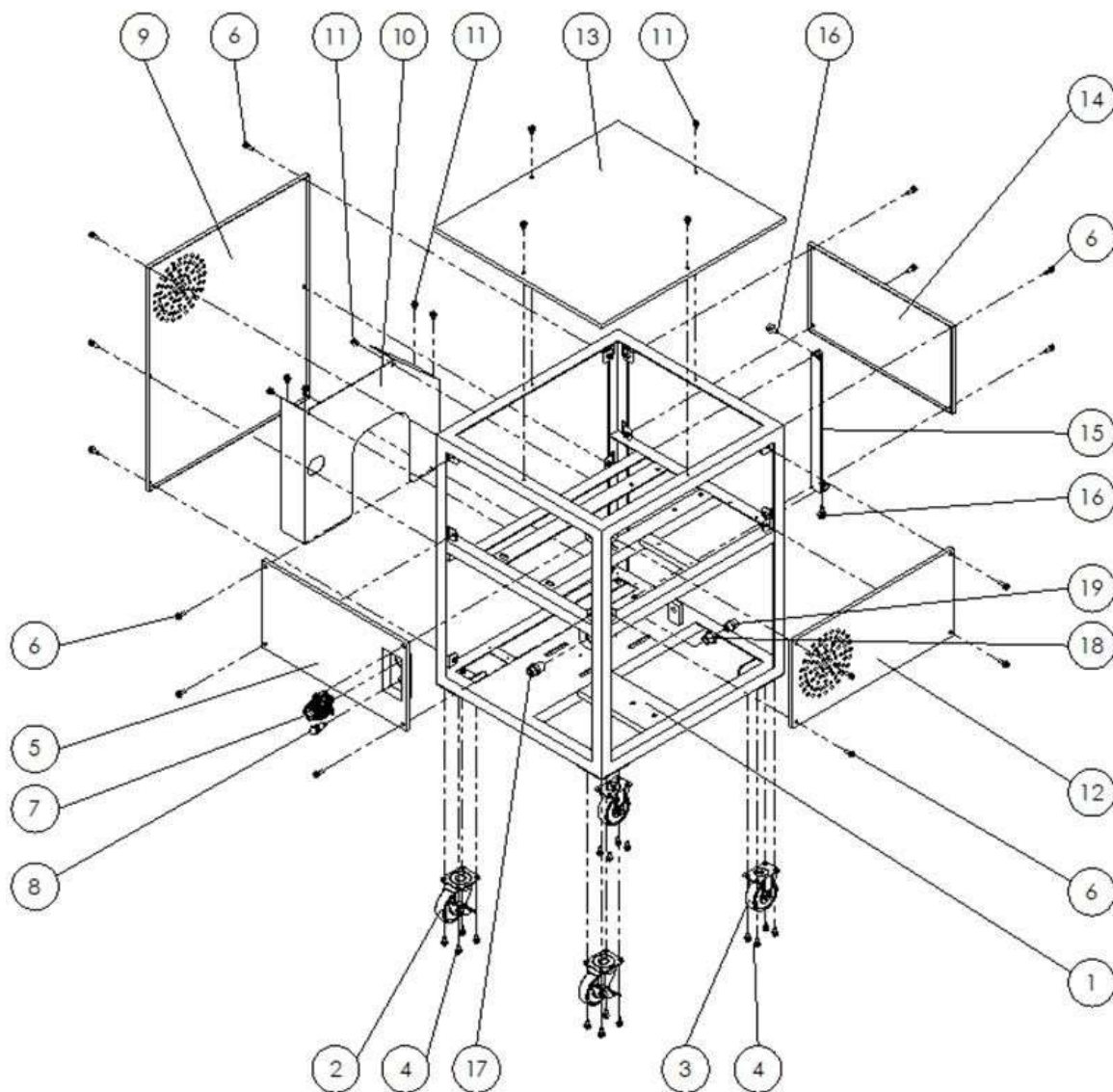

図番	コード	品名	数量	キット内容	キット	LOT	備考	価格表	納期
1	F735801	-	1					-	-
2	B150201	(X) 自在キャスター SJ-75R-S(ストップ付)	2					○	E
3	B150301	(X) 固定キャスター SK-75R	2					○	E
4	BBHBP06015Z	六角ボルト HB M6×15Z(7°セットP3)	16					○	A
5	F735802	-	1					-	-
6	BBHBP06020Z	六角ボルト HB M6×20Z(7°セットP3)	18					○	A
7	B102121	セレクトスイッチ 1a AR30PR-210B	1					○	A
8	B102602	(X) ハイロットランプ BN-23 φ15 AC200(赤)	1					○	E
9	F735803	-	1					-	-
10	F735809	-	1					-	-
11	BBHBP06012Z	六角ボルト HB M6×12Z(7°セットP3)	10					○	A
12	F735804	-	1					-	-
13	F735805	-	1					-	-
14	F735814	-	1					-	-
15	F735815	-	1					-	-
16	BBHBP08020Z	六角ボルト HB M8×20Z(7°セットP3)	2					○	A
17	KRF160348	サクションアダプター 1/2(網付用)	1					○	A
18	B195806	SUS中圧ワッシング 1/2×3/8	1					○	A
19	KRF160337	黄銅アダプター 3/8	1					○	A

# PJ5002 ポンプ Assy

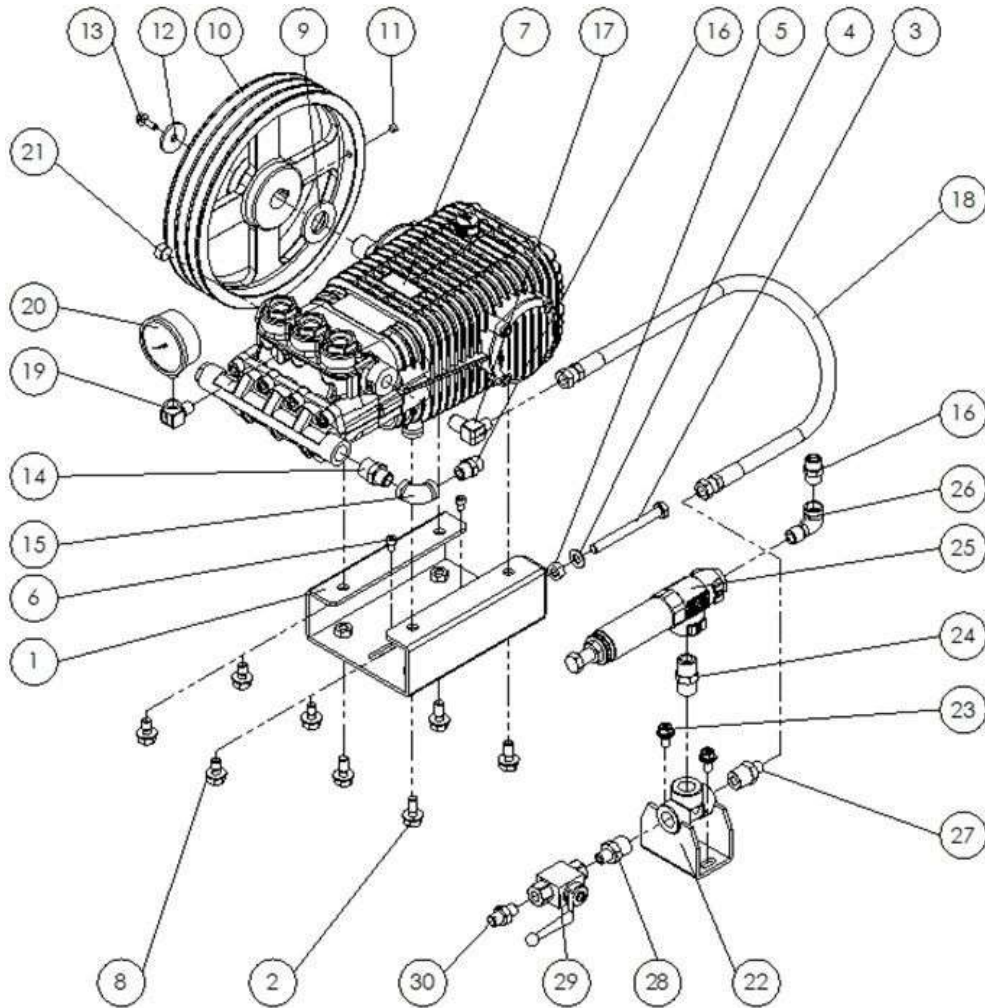

図番	コード	品名	数量	キット内容	キット	LOT	備考	価格表	納期
1	F735806	-	1					-	-
2	BBHBP10025Z	(X)六角ボルト HB M10×25Z (7°セットP3)	4					○	E
3	BBHB10100Z	(SX@)六角ボルト HB M10×100Z	1					○	D
4	BBPW10Z	(X)平ワッシャー PW 10Z	1					○	E
5	BBHN10Z	(SX@)六角ナット HN M10Z	1					○	D
6	BBCS06010Z	(X)六角穴付ボルト CS M6×10Z	2					○	E
7	CMG513200100F	(MSX)ポンプ TW3573S (24-8) (左軸)	1					○	E
8	BBHBP10020Z	(X)六角ボルト HB M10×20Z (7°セットP3)	4					○	E
9	BBPW24Z	(X)平ワッシャー PW 24Z (内径φ25.5)	1					○	E
10	B110641	(SX)V7-リー 10A3 24-8	1					○	E
11	BBHS08010	(X)止めねじ HS 8×10 ｸﾞﾓﾐ	1					○	E
12	BBPW08353Z	平ワッシャー PW 8.5×35×3.2	1					○	A
13	BBHBPO6020Z	六角ボルト HB M6×20Z (7°セットP3)	1					○	A
14	B195024KR	SUS低圧ニップル 3/8×1/2	1					○	A
15	B195203KR	SUS低圧両メスエルボ 3/8	1					○	A
16	KRF160337	黄銅7°ブタ 3/8	2					○	A
17	B161523	高圧90° 7°ブタ-3/8×G1/4	1					○	A
18	B330931	(SX)中間ホース 6J×650L	1					○	E
19	B160702	高圧凸凹エルボ 1/4	1					○	A
20	B296205	圧力計φ60×70MPa (1/4BOTT) SUSケース	1					○	A
21	B163903	六角穴付埋栓 3/8	1					○	A
22	F735811	-	1					-	-
23	BBHBP08020Z	六角ボルト HB M8×20Z (7°セットP3)	2					○	A
24	B160104	高圧ニップル 1/2	1					○	A
25	PA60520000	調圧弁/安全弁 VS500 (50MPa, 30L)	1					○	A
26	B195253AKR	(X)SUS低圧ストレートエルボ 3/8	1					○	E
27	B161135	高圧7°ブタ-1/2×G1/4	1					○	A
28	B160154	高圧ニップル 1/4×1/2	1					○	A
29	B250202	高圧ボールバルブ PVG1/4 (FT)	1					○	A
30	B161102	高圧7°ブタ-1/4	1					○	A

# PJ5002 タンク Assy

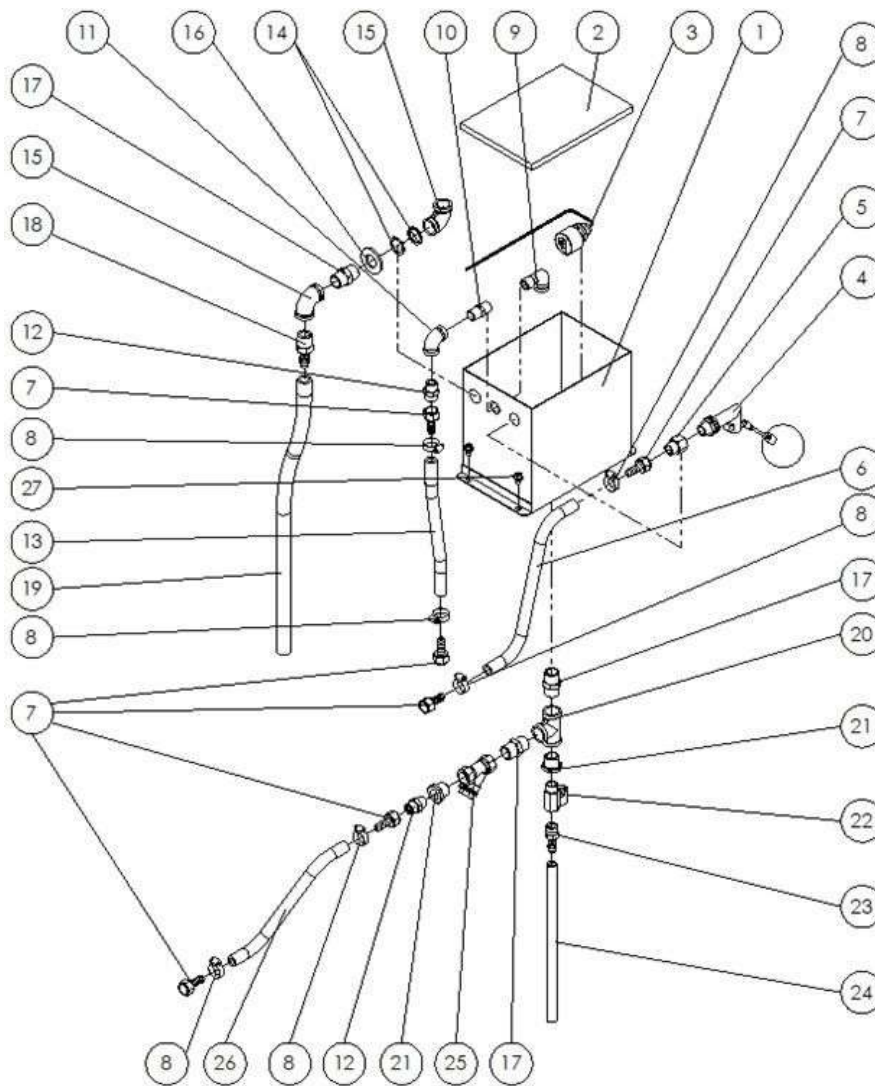

図番	コード	品名	数量	キット内容	キット	LOT	備考	価格表	納期
1	F735812	-	1					-	-
2	F735813	-	1					-	-
3	B103005	フロートセンサー OLH-3 横タイプ	1					○	A
4	B201511	(MSX) ホールタップ SL3/8	1					○	E
5	F160331	黄銅凸凹アダプター 3/8	1					○	A
6	1384A09	低圧耐油ホース φ9(m)	0.3				給水300mm	○	A
7	B200702	黄銅タケノコナット 3/8×10.5	6					○	A
8	B450103	ホースバンド (φ8~22)	6					○	A
9	B195253AKR	(X) SUS低圧ストリートエルブ 3/8	1					○	E
10	B195003KR	SUS低圧ニップル 3/8	1					○	A
11	B195203KR	SUS低圧両メスエルブ 3/8	1					○	A
12	KRF160337	黄銅アダプター 3/8	2					○	A
13	1384A09	低圧耐油ホース φ9(m)	0.25				余水250mm	○	A
14	BBPWC04	銅ワッシャー 1/2	2					○	A
15	B195204KR	SUS低圧両メスエルブ 1/2	2					○	A
16	BBPW20Z	平ワッシャー PW 20Z (内径φ21)	1					○	A
17	B195004KR	SUS低圧ニップル 1/2	3					○	A
18	B201033	(SX@) プラスチックタケノコニップル 1/2×12	1					○	D
19	1384A12	低圧耐油ホース φ12(m)	0.5				オーバーフロー500mm	○	A
20	B195604KR	SUS低圧チース 1/2	1					○	A
21	B195806	SUS中圧ブッシング 1/2×3/8	2					○	A
22	B250332KR	(MSX) 低圧凸凹ミニバルブ VB R3/8(Bs)	1					○	E
23	B201022	プラスチックタケノコニップル 3/8×10	1					○	A
24	1380J09	耐油プレートホース φ9.5(3/8)(m)	0.27				ドレン270mm	○	A
25	2902L	Y型ストレーナー 1/2FF(#60)	1					○	A
26	1384A09	低圧耐油ホース φ9(m)	0.26				ポンプ吸水260mm	○	A
27	BBHBP06012Z	六角ボルト HB M6×12Z(アセットP3)	4					○	A

# PJ5002 電装ボックス Assy

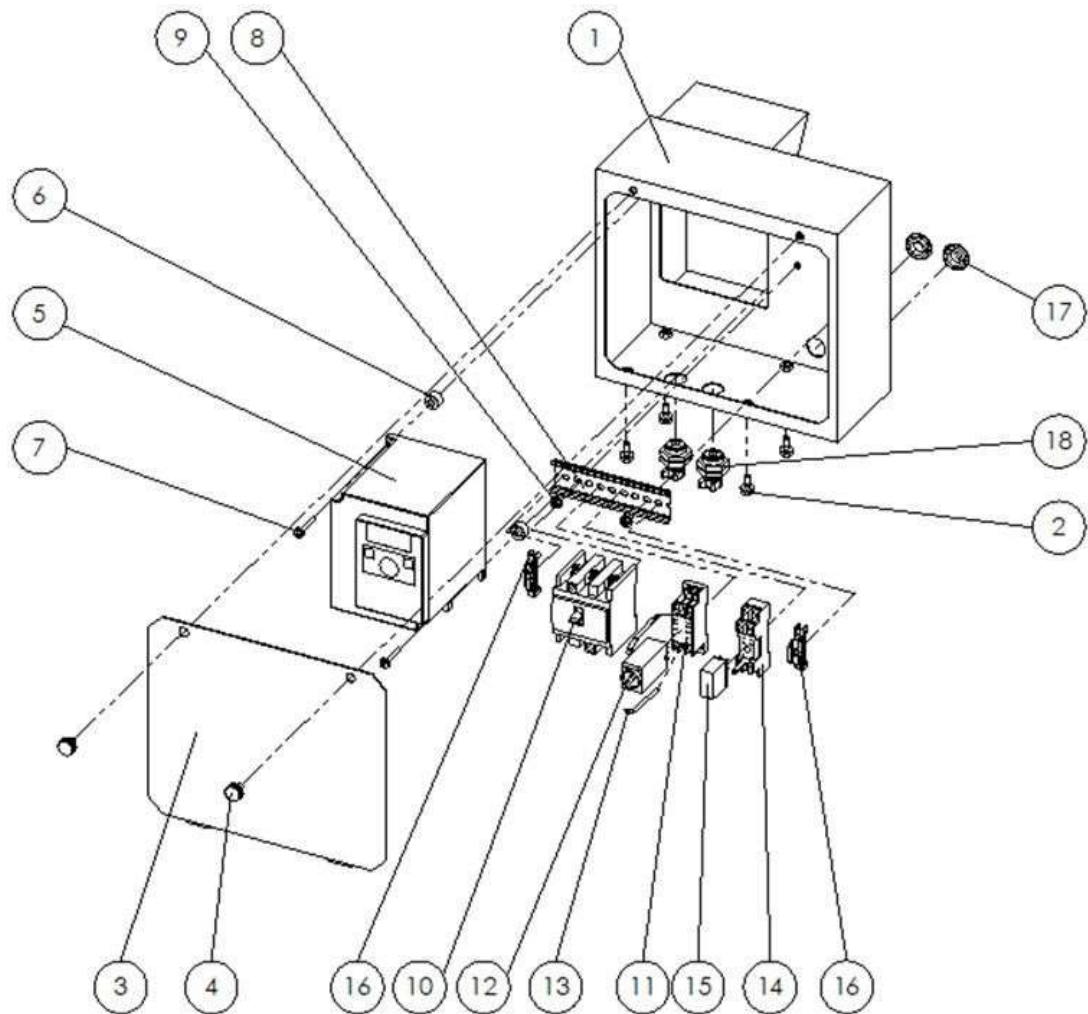

図番	コード	品名	数量	キット内容	キット	LOT	備考	価格表	納期
1	F735807	-	1					-	-
2	BBHBP06015Z	六角ボルト HB M6×15Z (7°セットP3)	4					○	A
3	F735808	-	1					-	-
4	BBYN0610	ユリヤネジ 6×10	2					○	A
5	B100465	(X)インバータ 三相 200V 2.2kW (東芝VFNC3-2022P)	1					○	E
6	B390325	(X)ネジ付管筒 M6-L10-D15 B-122-8	2					○	E
7	BBNKA04030Z	(X)ナハネジ M4×30Z (P3)	2					○	E
8	B102652	DINレール 15cm	1			125mm		○	A
9	BBHBP05010Z	(X)六角ボルト HB M5×10Z (7°セットP3)	2					○	E
10	B100235	(SX)サーキットブレーカー 3P 20A NF30-FA (三菱)	1					○	E
11	B102309	(X)端子台 (H3Y, MY2用) PYFZ-08 (オムロン)	1					○	E
12	B102402A	(X)タイマー H3Y 2C 30S AC200	1					○	E
13	B102502B	(X)固定金具 (H3Y用) Y92H-3 (オムロン) 2本/1set	1					○	E
14	B102321A	端子台 (G2R用) P2RF-08 (オムロン)	1					○	A
15	B102324A	(X)G2Rリレー 2C AC200 (オムロン)	1					○	E
16	B102645	(X)DINレール用止め金具BNL6	2					○	E
17	B390636	(X)膜付ゲロメット C-30-SG-20A	2					○	E
18	B101301	コードロック ~2.0SQ (NC-1)	2					○	A