

洗浄機付属品分解表 ②

(2023年7月1日改訂)

<input type="checkbox"/> 回転ブラシ	3	<input type="checkbox"/> ウォーターブラストヘッドWS I-a	38
<input type="checkbox"/> フロアクリーナーST95 (廃番)	4	<input type="checkbox"/> ウォーターブラストヘッドWSH	39
<input type="checkbox"/> フロアクリーナーST97 (廃番)	5	<input type="checkbox"/> ホースドラムRD	40
<input type="checkbox"/> フロアクリーナーFCS40 (廃番)	6	<input type="checkbox"/> ホースドラムSTK20, STK30	41
<input type="checkbox"/> フロアクリーナーFCS40-a	8	<input type="checkbox"/> ホースドラムIPX (TX, TSX)	42
<input type="checkbox"/> サーフェスクリーナーSCR30R (廃番)	10	<input type="checkbox"/> ホースドラムPD	43
<input type="checkbox"/> サーフェスクリーナーSCR30R	11	<input type="checkbox"/> ホースリールEASY (MRドラム)	44
<input type="checkbox"/> サーフェスクリーナーSCS300	12	<input type="checkbox"/> ホースリール1/2FSS	45
<input type="checkbox"/> サーフェスクリーナーSCS520	13	<input type="checkbox"/> ホースリールT52	46
<input type="checkbox"/> サーフェスクリーナーSCS520K	14	<input type="checkbox"/> オートリールSM15, SM20	47
<input type="checkbox"/> サーフェスクリーナーSCR46 (廃番)	15	<input type="checkbox"/> オートリールSS15, SS20	49
<input type="checkbox"/> サーフェスクリーナーSCR46-a (廃番)	17	<input type="checkbox"/> オートリールSM40, SS40	51
<input type="checkbox"/> オールクリーナーACSF, ACSW200	18	<input type="checkbox"/> ミニラインフィルターLF3/4MF, LF1/2MF	53
<input type="checkbox"/> オールクリーナーACSF300 (廃番)	19	<input type="checkbox"/> ラインフィルターTC1/2FF (廃番)	54
<input type="checkbox"/> オールクリーナーACSF300新型	20	<input type="checkbox"/> ミニラインフィルターLF1/2FF (PA1/2FF)	55
<input type="checkbox"/> バキューム式サーフェスクリーナーVSC200	21	<input type="checkbox"/> 川水フィルターKF-3a (廃番)	56
<input type="checkbox"/> バキューム式サーフェスクリーナーVSC300	22	<input type="checkbox"/> サイクロンフィルター(川水フィルター)KF-4	57
<input type="checkbox"/> バキューム式サーフェスクリーナーVSC520	23	<input type="checkbox"/> ビッグフィルター(廃番)	58
<input type="checkbox"/> 首振りジョイント	24	<input type="checkbox"/> ビッグフィルターII9 (廃番)	59
<input type="checkbox"/> オールクリーナーFC30P	25	<input type="checkbox"/> ビッグフィルターIIa5	60
<input type="checkbox"/> オールクリーナーACPF320 (廃番)	26	<input type="checkbox"/> ビッグフィルターIIa9	61
<input type="checkbox"/> アンダーランスUNL-17	27	<input type="checkbox"/> ビッグフィルターIIb9	62
<input type="checkbox"/> アンダークリーナーTUW-520 (廃番)	28	<input type="checkbox"/> スタンドフィルターSF9 (廃番)	63
<input type="checkbox"/> アンダークリーナーTUW-520 (現行)	29	<input type="checkbox"/> スタンドフィルターSF9a	64
<input type="checkbox"/> ロータリースイベル17MPa (廃番)	30	<input type="checkbox"/> スタンドフィルターSF9b	65
<input type="checkbox"/> ロータリースイベル25MPa (廃番)	31	<input type="checkbox"/> 活性炭スタンドフィルター	66
<input type="checkbox"/> ロータリースイベル (ACSF200, ACSW200, VSC200)	32	<input type="checkbox"/> 止水フロート	67
<input type="checkbox"/> ロータリースイベル首振り付 (ACSF300, VSC300)	33	<input type="checkbox"/> SFボックス	68
<input type="checkbox"/> ロータリースイベルDYCI (VSC520)	34		
<input type="checkbox"/> ダクトクリーナー (廃番)	35		
<input type="checkbox"/> ソーラーパネルクリーナーSPC360 (廃番)	36		
<input type="checkbox"/> ソーラーパネルクリーナーSPC380	37		

フルテック株式会社 製造部 浜松市中区高丘西1-17-55 TEL:053-438-3131 FAX:053-414-5840

e-mail ft@flutech.co.jp URL http://www.flutech.co.jp

掲載商品の仕様等は予告なく変更する場合があります

【分解表の表記説明】

①図番	②コード	③品名	④数量	⑤キット内容	⑥キット	⑦LOT	⑧備考	⑨価格表	⑩納期
ASSY	TC4072000043F	アンローダ - VR54						○	B
ASSY	TC4072000043FA	アンローダ - VR54F (IN:PF/内ターハ -)					IN:PFターハ -	○	B
ASSY	TC4072000043FB	アンローダ - VR54 (止ねじ式ロックナット)						○	B
ASSY	TC4072000043FC	アンローダ - VR54F (IN:PF/内ターハ -/止ねじ式ロックナット)					IN:PFターハ -	○	B
1	TCC000160100	(SZ) ボディ	1				VR54	-	F
1a	TCC00016010F	(SZ) ボディ IN:ターハ -加工	1				VR54F	-	F
2	TC0106200010	シート+OR (VR54/56, MV540/560)	1	○●				○	A
2a	B470302	OR 1.78×8.73	1					○	A
3	TC0157720060	ボールバルブ (MV540, 560, VR54, VR56)	1	○●				○	A
4	TC0139710010	スパーサー (MV540, VR54)	1					○	A
5	B471015	OR 1.78×14.00 AS015	1	○●				○	A
6	TGA00011003	バックアップリング B (MV540, VR54)	1	○●				○	A
7	B471017	OR 1.78×17.17 AS017	1	○●				○	A
17	B471017	OR 1.78×17.17 AS017	1	○●				○	A
18	B470401	OR 2.4×4.3	1	○●				○	A
19	TC0114710170	背圧弁 (MV540, VR54, 560)	1	●				○	A
20	TC0107720370	背圧スプリング (MV540, VR54, MV560)	1	●				○	A
21	B471016	OR 1.78×15.60 AS016	1	○●				○	A
22	TC0115710170	吐出シヨウト3/8M (MV540, MV560, VR54)	1					○	A
23	PA60101831	ロックナット 止穴付 (VB3)	1					○	A
24	BBHS04004T	止めねじ HS M4×4 トガリ	1					○	A
a	TC4079900020	リハアキット (VR54)	1		○			-	F
b	TC4079900016	コンプレトリハアキット (MV540, VR54)	1		●			○	A

- ① 図番
- ② コード番号 部品の個別コードを表しています。ご注文時に必ず明記下さい
- ③ 品名 部品の正式名称となります。ご注文時に必ず明記下さい
- ④ 数量 1台分の必要数を表示しています。
- ⑤ キット内容 ⑥のキットに含まれている内容を記号表示 (○●△) しています。
- ⑥ キット キット販売品 (○●△にて表示しています。)
- ⑦ LOT 最低発注単位 (ご注文の際は LOT 数の倍数にてご依頼下さい。)
- ⑧ 備考 詳細や注意点、旧コード、後継品等の追加情報を記載しています。
- ⑨ 価格表 別紙価格表に掲載されているものに○印を記載しています。
- ⑩ 納期 A=常備品 B=要製造品 C=取寄せ品 D=在庫限り E=要問合せ
F=供給不可品
- ※Aにつきましては当日～翌日の出荷予定となります。(在庫切れを除き)
B・C・D・Eの納期につきましては都度お問い合わせください。

回転ブラシ

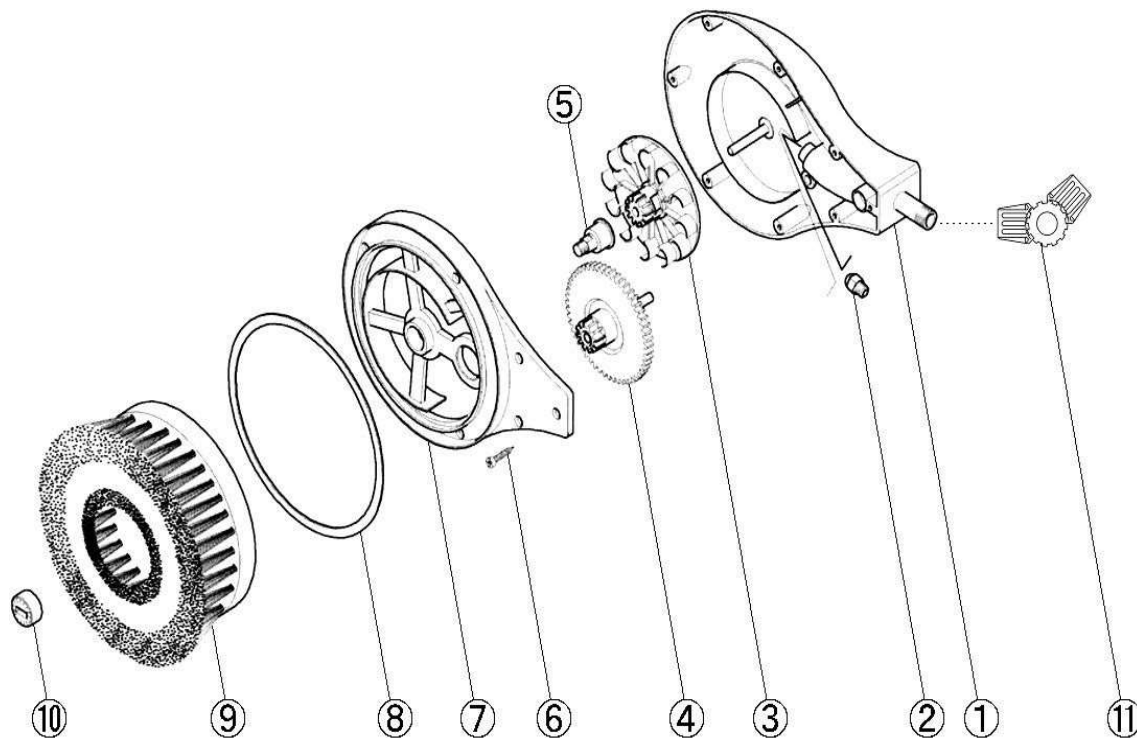

図番	コード	品名	数量	キット内容	キット	LOT	備考	価格表	納期
ASSY		回転ブラシ							
1		ハウジング	1						
2		ナール φ3	1						
2		ナール φ2.5	(1)						
3		羽根車	1						
4		遊星ギア	1						
5		回転軸	1						
6		止めネジ	1						
7		ブラシベース	1						
8		スライド板	1						
9		ブラシ馬毛	1						
		ブラシ軟質ナイロン	(1)						
		ブラシ硬質ナイロン	(1)						
		ブラシ黄銅ワイヤ	(1)						
10		ブラシ止めキャップ	1						
11		アジャスタブルピン	(1)				11aを含む		
11a	B470423	(SX@)OR 2.5×20	(1)				旧:B471117	○	D
11b	B471008	OR 1.78×4.47 AS008	(1)					○	A

フロークリーナー ST95 (廃番)

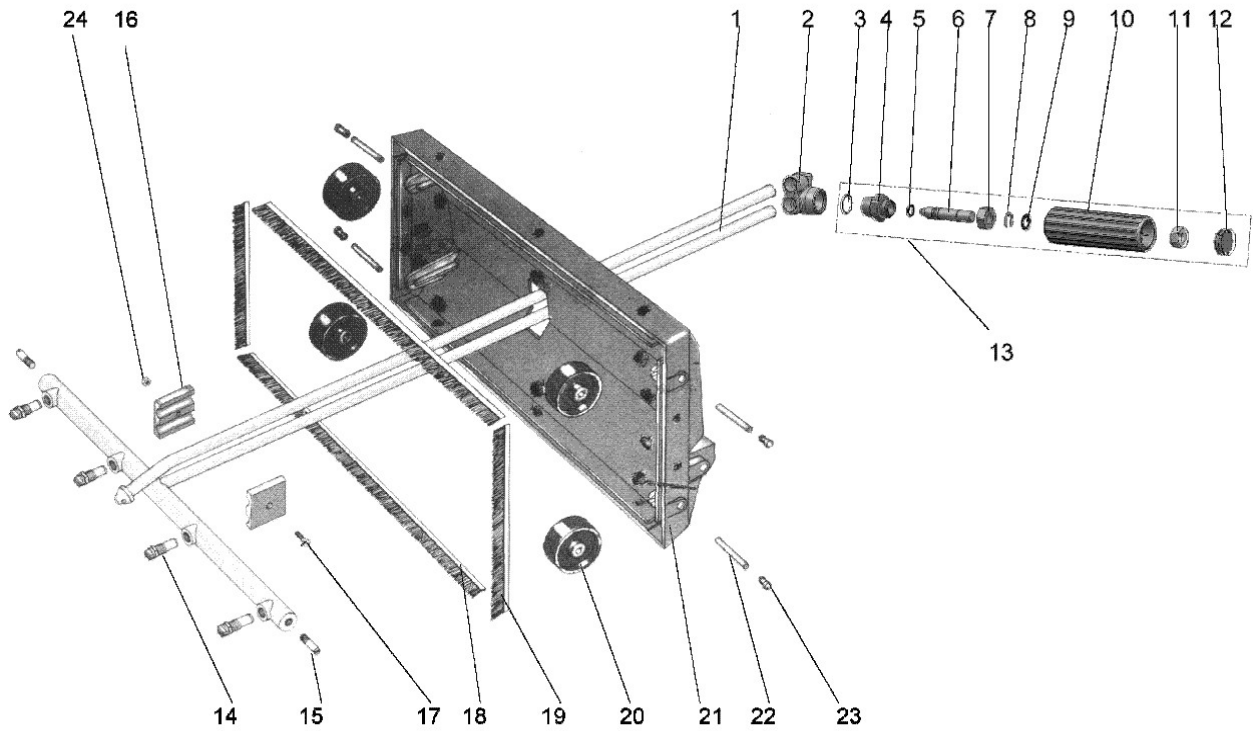

図番	コード	品名	数量	キット内容	キット	LOT	備考	価格表	納期
ASSY		-						-	-
1	RM200095491	(SZ) T型ランス (ST95)	1					-	F
2	RM010002500	(SX@) ハールブホテイ (DLCS-9)	1					○	D
3	RM050000940	(MSZ) OR	1	○				-	F
4	RM010002566	(SX@) ニップル ST95	1	○				○	D
5	RM050000400	(MSZ) OR	1	○				-	F
6	RM010002561	(SX@) アジキストロッド ST95	1	○				○	D
7	RM010002562	(SX@) 固定ナット (ST95)	1	○				○	D
8	RM040000205	Eリング SUS 7	1	○				○	A
9	RM010000920	(MSZ) ワッシャー	1	○				-	F
10	RM010000140	(MSZ) ケリップ	1	○				-	F
11	RM040001380	(MSZ) ナット M10	1	○				-	F
12	RM020000125	(MSZ) キャップ	1	○				-	F
13	RM200054450	(SX@) ハンドルセット ST95	1		○			○	D
14	2842B	(SX) ノズル H1/4VVLストレーナー付 (SUS, クリーナー用)	4					○	E
14a	2842F	(S) ストレーナー 1/4VV用 (SUS)						○	C
15	BBHSS06030	(SX) SUS止めネジ HS M6×30	2			R040000870		○	E
16	RM020005081	(SX@) ハイポホルダー (DLCS-9)	2					○	D
17		-	1					-	-
18	RM130000820	(SX@) ブラシ 長 (ST97)	2					○	D
19	RM130000830	(SX@) ブラシ 短	2					○	D
20	RM130000650	(SX@) 車輪 ST95	4					○	D
21	RM130000675	(SZ) プラスチックカバー ST95 廃番	1					-	F
22	RM130000700	(SX@) 車軸 ST95	4					○	D
23	RM020001180	(SX@) ストップ (ST95)	4					○	D
24		-	1					-	-

フロアクリーナー ST97 (廃番)

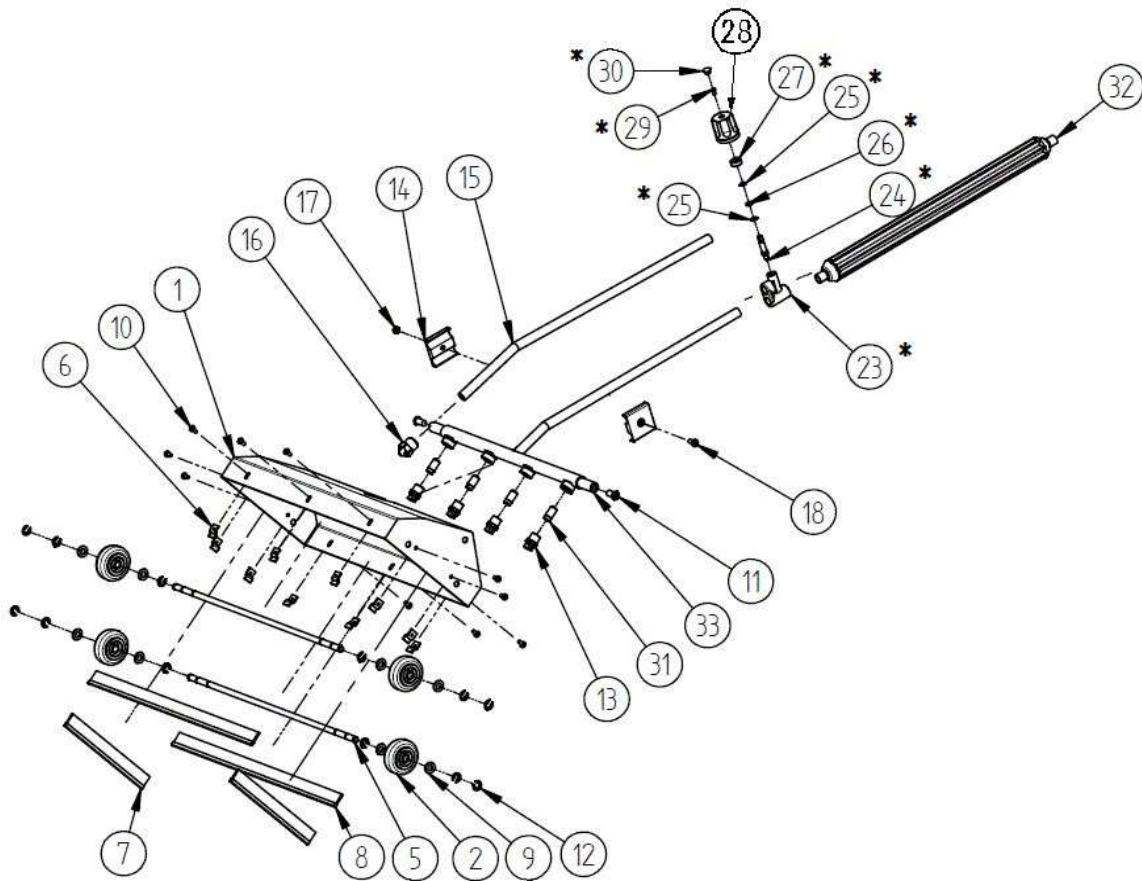

図番	コード	品名	数量	キット内容	キット	LOT	備考	価格表	納期
ASSY	2828B	(MSZ) フロアクリーナー ST97 (SUS)					廃番	-	F
1	RM040000220	(SX@) SUSカバー - ST97	1					○	D
2	RM130000110	車輪 ST97	4					○	A
5	RM040000230	(SX@) ローラーシャフト	2					○	D
6	RM040000241	(SX@) 止金	10					○	D
7	RM130000830	(SX@) プラス短	2					○	D
8	RM130000820	(SX@) プラス長 (ST97)	2					○	D
9	RM040000195	(MSZ) ワッシャー φ8	8					-	F
10	RM040000235	(SX@) SUSナット M4×8	10					○	D
11	RM040000215	(SX@) SUSボルト M8×16	2					○	D
12	RM040000205	Eリング SUS 7	12				E型止め SUS 7	○	A
13	2842A	(SX) ノズル H1/4VV (SUS, クリーナー用)	4					○	E
13+31	2842B	(SX) ノズル H1/4VVLストレーナー付 (SUS, クリーナー用)	4					○	E
14	RM020002240	(SX@) プラスチッククランプ (ST97)	1					○	D
15	RM070000320	(MSZ) 低圧ランス	1					-	F
16	RM040000681	(MSZ) 低圧ノズル	1					-	F
17	RM040000380	(MSZ) ナット M5	1					-	F
18	RM040000175	(MSZ) ネジ M5×12	1					-	F
23	RM010002570	(SX@) ハルボテ ST97	1	○				○	D
24	RM010002571	(SX@) ヒストン ST97	1	○				○	D
25	RM010002568	(SX@) ワッシャー ST97	2	○				○	D
26	B470301	OR 1.78×6.75	1	○				○	A
27	RM010002572	(SX@) プラケ ST97	1	○				○	D
28	RM020001820	(SX@) ノブ (ST97)	1					○	D
29	RM040000605	(MSZ) ヒス M4×8	1	○				-	F
30	RM020001832	(SX@) キャップ (ST97)	1	○				○	D
31	2842F	(S) ストレーナー 1/4VV用 (SUS)	4					○	C
32	RM70004340	(SX@) グリップランス 430L (ST97)	1					○	D
33	RM200097490	(SX@) T型ランス (ST97)	1					○	D
a	RM200053100	(SX@) リペアキット ST97	1		○			○	D

フロアークリーナー FCS40 (廃番)

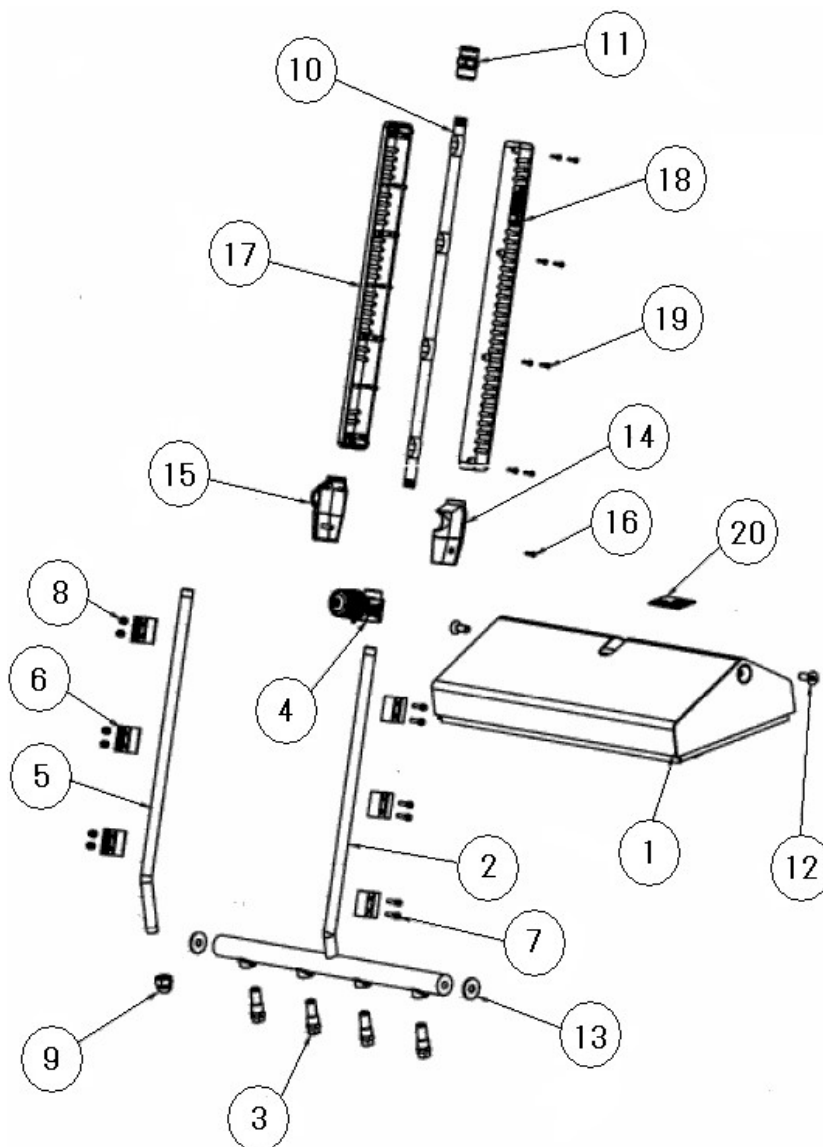

図番	コード	品名	数量	キット内容	キット	LOT	備考	価格表	納期
ASSY	2827Z	(MSZ) フロアークリーナー FCS40 (SUS)					廃番	-	F
1	MT270011	(SX@) カハ- Assy (FCS40)	1					○	D
2		-	1				中止 MT360073+MT280144に変更	-	-
3	2842B	(SX) ノスル H1/4VVLストレーナー付 (SUS, クリーナー用)	4					○	E
3a	2842F	(S) ストレーナー 1/4VV用 (SUS)	4					○	C
4	MT120254	(MSZ) ハルブ Assy	1					-	F
5	MT280143	(SX) 低圧ファン (FCS40-a)	1					○	E
6	MT360124	(SX@) クランプ (FCS40)	6					○	D
7	MT360207	(MSZ) ヒースM4 × 16	6					-	F
8	MT360200	(MSZ) ナットM4	6					-	F
9	MT170285	(SX@) 低圧ノスル (FCS40-a)	1					○	D
10	MT280145	(SX@) 中間ランス 1/4 × 446 (FCS40-a)	1					○	D
11	MT240023	(MSZ) インレットジョイントG1/4F × KM	1					-	F
12	MT360199	(SX@) SUS皿ホルムM8 × 20 (FCS40-a)	2					○	D
13	MT370071	(MSZ) ワッシャー	2					-	F
14	MT370175	(MSZ) ハルブカハ-B	1					-	F
15	MT370175	(MSZ) ハルブカハ-B	1					-	F
16	MT360191	(MSZ) タッピンクヒースM2.9 × 13	1					-	F
17	MT370187	カハ-A凸 (LH)	1					○	A
18	MT370185	カハ-B凹 (LH)	1					○	A
19	MT360203	(SZ) ナベネジ 3.5 × 15	8					-	F
20	MT390201	(MSZ) ラベル	1					-	F

フロアークリーナー FCS40 (廃番)

<カバーA s s y>

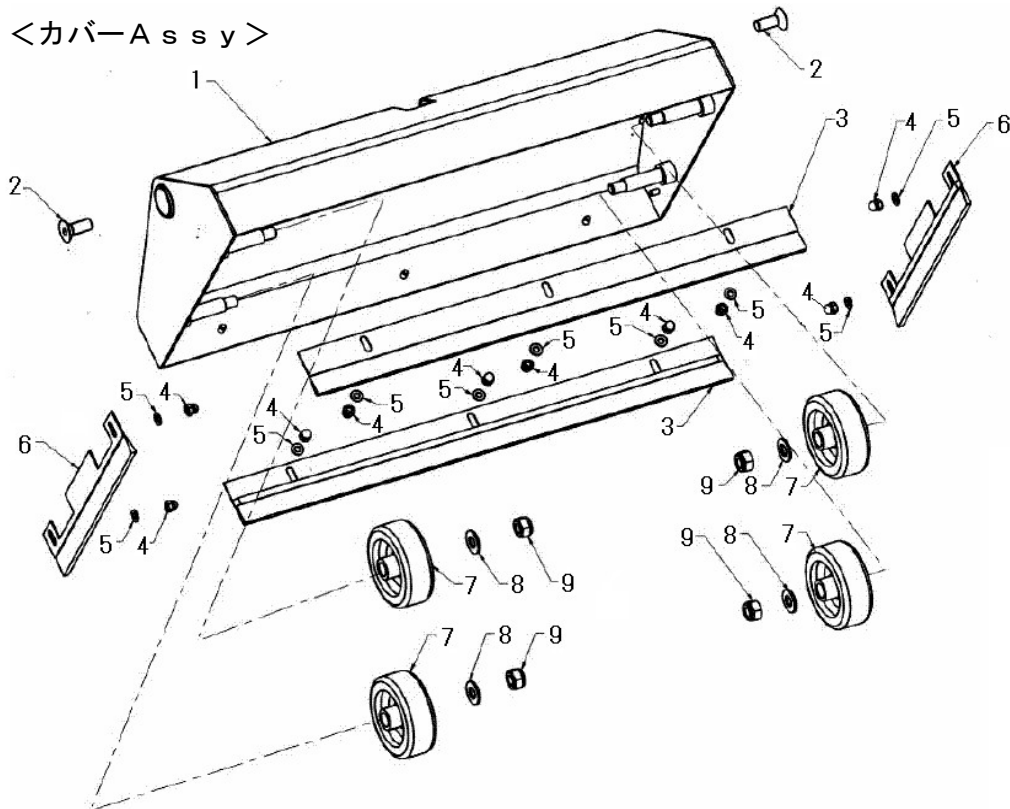

図番	コード	品名	数量	キット内容	キット	LOT	備 考	価格表	納期
1	MT360064	(SX@) カバ- (FCS40)	1					○	D
2	MT360199	(SX@) SUS皿ボ-ルトM8×20 (FCS40-a)	2					○	D
3	MT360065	(SX@) フ-ラシ 390mm (FCS40a)	2					○	D
4	BBDCNS04	(SX) SUS袋ナットM4	10			MT360196		○	E
5	BBPWS04	(SX@) SUS平ワッシャー PW 4	10			MT360177		○	D
6	MT360066	(SX@) フ-ラシ 185mm (FCS40a)	2					○	D
7	MT390105	車輪 (FCS40)	4					○	A
8	MT360211	(MSZ) ワッシャー-M8	4					-	F
9	MT360206	SUSナイロンナット M8×1.0 (細目) (FCS40-a)	4					○	A

<バルブA s s y>

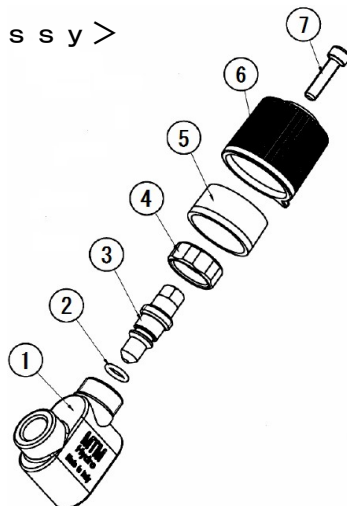

図番	コード	品名	数量	キット内容	キット	LOT	備 考	価格表	納期
1	MT350231	(SZ) ボ-テイ	1				中止	-	F
2	B471011	OR 1.78×7.66 AS011	1				MT390144 OR2031	○	A
3	MT360126	(SX@) SUSピ-ストンバルブ (FCS40-a)	1					○	D
4	MT350229	(SZ) リング ナット	1					-	F
5	MT370156	(SX@) 固定ホイ-ル	1					○	D
6	MT370154	(SX@) プ-ラスチックノブ	1					○	D
7	MT380115	(MSZ) ボ-ルトM5×20	1					-	F

フロアクリーナー FCS40-a (SUS) (Ver. 2011)

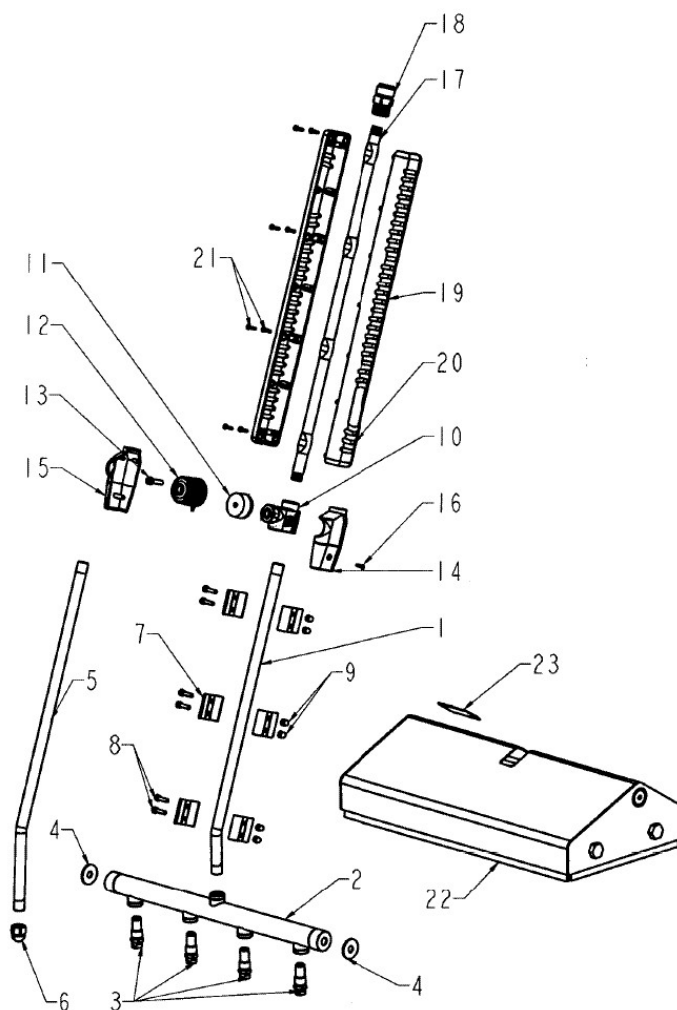

図番	コード	品名	数量	キット内容	キット	LOT	備 考	価格表	納期
ASSY	2827ZA	フロアクリーナー FCS40-a (SUS)						○	A
1	MT280144	(SX@) 高圧ランス (FCS40-a)	1					○	D
2	MT360073	ノズルホルダー (FCS40)	1				旧:T型ランス ※	○	A
3	2842A80010	(S) ノズル H1/4VV80010 (SUS, クリーナー用)	4				標準	○	C
3a	2842F	(S) ストレーナー 1/4VV用 (SUS)	4					○	C
4	MT370071	(MSZ) ワッシャー	2					-	F
5	MT280143	(SX) 低圧ランス (FCS40-a)	1					○	E
6	MT170285	(SX@) 低圧ノズル (FCS40-a)	1					○	D
7	MT360124	(SX@) クランプ (FCS40)	6					○	D
8	MT360207	(MSZ) ヒースM4×16	6					-	F
9	MT360200	(MSZ) ナットM4	6					-	F
10	MT120519	ハンドル Assy (FCS40)	1				旧:MT120254	○	A
11	MT370156	(SX@) 固定ホイール	1					○	D
12	MT370154	(SX@) プラスチックノブ	1					○	D
13	MT380115	(MSZ) ホルトM5×20	1					-	F
14	MT370002	(SX@) ハンドルカバー-A (1/4) (DLCS7)	1				旧:MT370175	○	D
15	MT370001	(SX@) ハンドルカバー-B (1/4) (DLCS7)	1				旧:MT370175	○	D
16	MT360191	(MSZ) タッピングヒースM2.9×13	1					-	F
17	MT280145	(SX@) 中間ランス 1/4×446 (FCS40-a)	1					○	D
18a	MT240023	(MSZ) インレットジョイントG1/4F×KM	1					-	F
19	MT370185	カバー-B凹 (LH)	1					○	A
20	MT370187	カバー-A凸 (LH)	1					○	A
21	MT360203	(SZ) ナベネジ 3.5×15	8					-	F
22	MT270011	(SX@) ハンドル Assy (FCS40)	1					○	D
23	MT390201	(MSZ) ラベル	1					-	F

※T型ランスは、高圧ランス (MT280144) とノズルホルダー (MT360073) のセット品となります。

フロアクリーナー FCS40-a (SUS) (Ver. 2011)

<カバーA s s y>

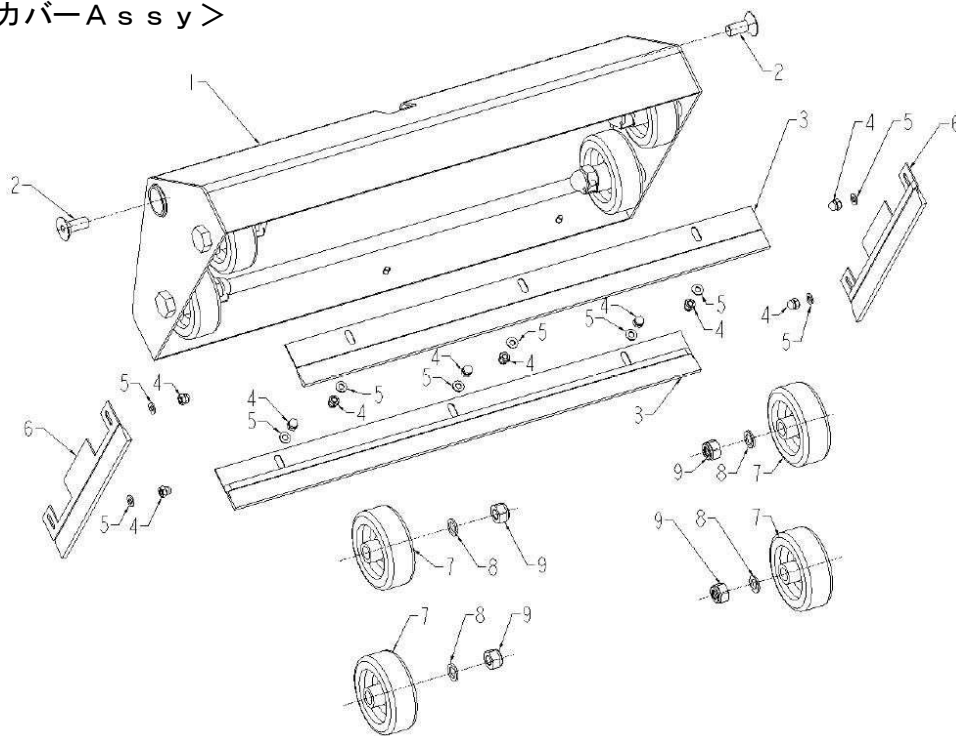

図番	コード	品名	数量	キット内容	キット	LOT	備 考	価格表	納期
1	MT360064	(SX@) カバ - (FCS40)	1					○	D
2	MT360199	(SX@) SUS皿ボルトM8×20 (FCS40-a)	2					○	D
3	MT360065	(SX@) プラス 390mm (FCS40a)	2					○	D
4	BBDCNS04	(SX) SUS袋ナットM4	10				MT360196	○	E
5	BBPWS04	(SX@) SUS平ワッシャー PW 4	10				MT360177	○	D
6	MT360066	(SX@) プラス 185mm (FCS40a)	2					○	D
7	MT390105	車輪 (FCS40)	4					○	A
8	BBPWS08	SUS平ワッシャー PW 8	4				MT360211	○	A
9	MT360206	SUSナロンナット M8×1.0(細目) (FCS40-a)	4					○	A

<バルブA s s y>

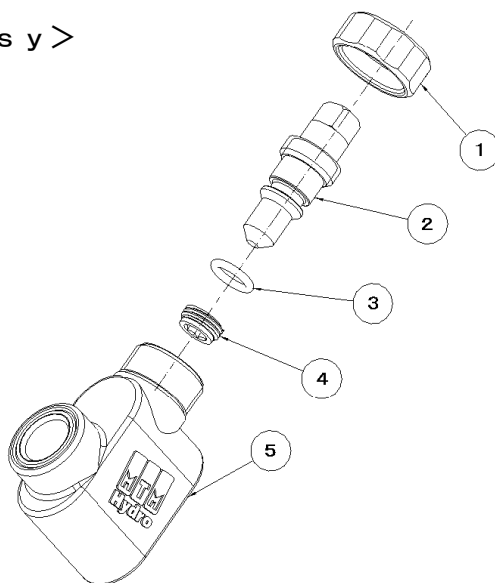

図番	コード	品名	数量	キット内容	キット	LOT	備 考	価格表	納期
1	MT350229	(SZ) リングナット	1					-	F
2	MT360126	(SX@) SUSビーストンバルブ (FCS40-a)	1					○	D
3	B471011	OR 1.78×7.66 AS011	1					○	A
4	MT360125	(MSZ) バルブシート	1					-	F
5	MT350232	(MSZ) ボディ	1				旧:MT350231	-	F

サーフェスクリーナー SCR-30R(車輪付) 旧型(廃番)

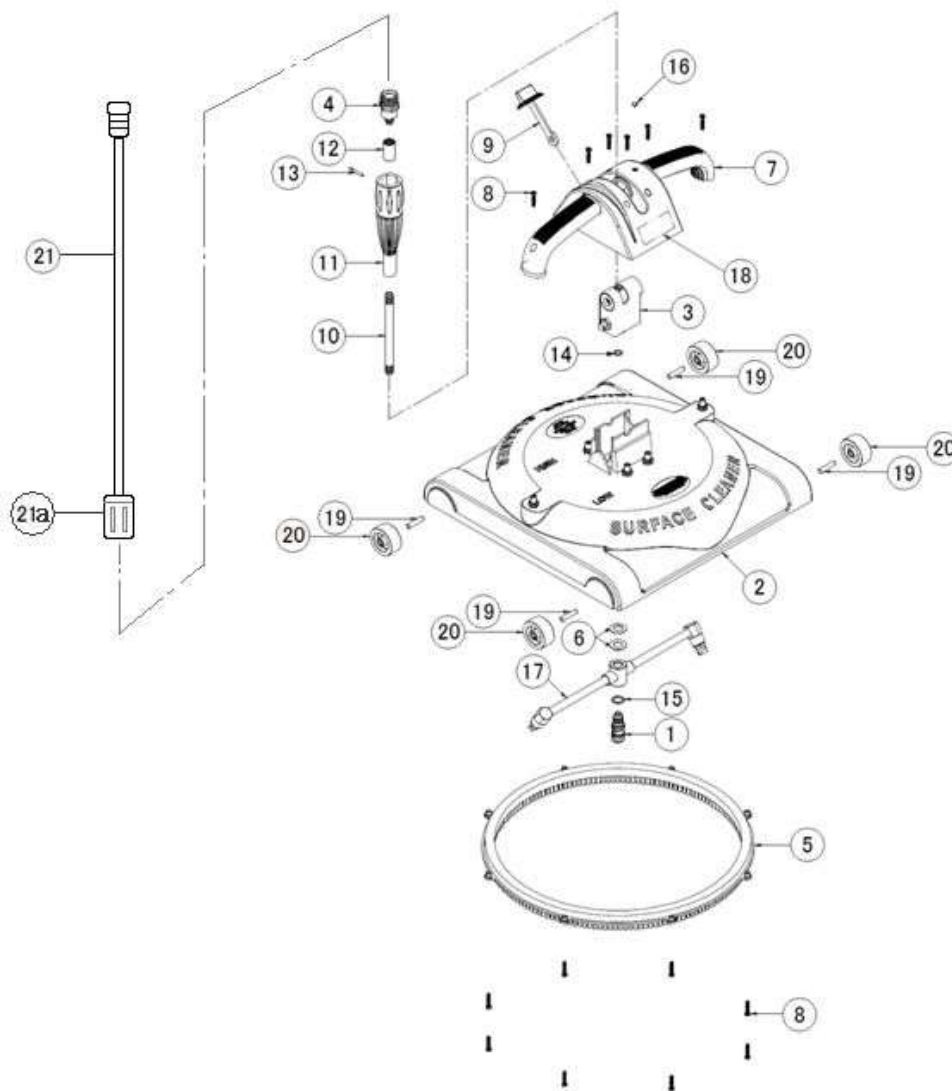

図番	コード	品名	数量	キット内容	キット	LOT	備考	価格表	納期
ASSY		-						-	-
1	TC011600090	ジョイントボルト(SCR30)	1					○	A
1a	TCA00011023	(SZ) BUR (SCR30A) 廃番	2				廃番 旧:TC0117740550	-	F
2	TC0128740020	カバー(SCR30)	1					○	A
3	TC0109000130	(MSZ)モーター	1					-	F
4	TC0115000260	(MSZ)Kジョイント	1					-	F
5	TC0109740160	(SX@)丸フラシ(SCR30)	1					○	D
6	TC0117720040	(SZ) BUR (SCR30) 廃番	2					-	F
7	TC0108740080	(SZ)ハンドル	1					-	F
8	BBPNTS4018	SUS 平型ナベタッピングネジ 4.0×18(樹脂用)	14				旧:TC0116730010, BBNT4020	○	A
9	TC0155740000	(SZ)レバー(SCR30)	1					-	F
10	TC0113721010	(SX@)インレットパイプ 125mm(SCR30)	1				旧:TC0113710080	○	D
11	TC0183740350	(SZ)パイプカバー	1					-	F
12	TC0115711580	(SZ)ソケット(SCR30)	1					-	F
13	TC0118730020	(SZ)ピン	1					-	F
14	B471011	OR 1.78×7.66 AS011	1				M0110750930 2031	○	A
15	TC0117740480	ワッシャー(SCR30)	1					○	A
16		-	1					-	-
17	TC0109000340	(SZ)ロータリーアーム(SCR30)	1					-	F
18	TC0102000140	(MSZ)警告ラベル	1					-	F
19	TC0118710010	ピン(SCR30)	4					○	A
20	TC0111740000	車輪(SCR30)	4					○	A
21	2827P1	延長管 400L KU-KM(SCR30R)	2					○	A
21a	B471110	OR 2.62×9.20 AS110(KU)	1					○	A

サーフェスクリーナー SCR-30R(車輪付) 新型

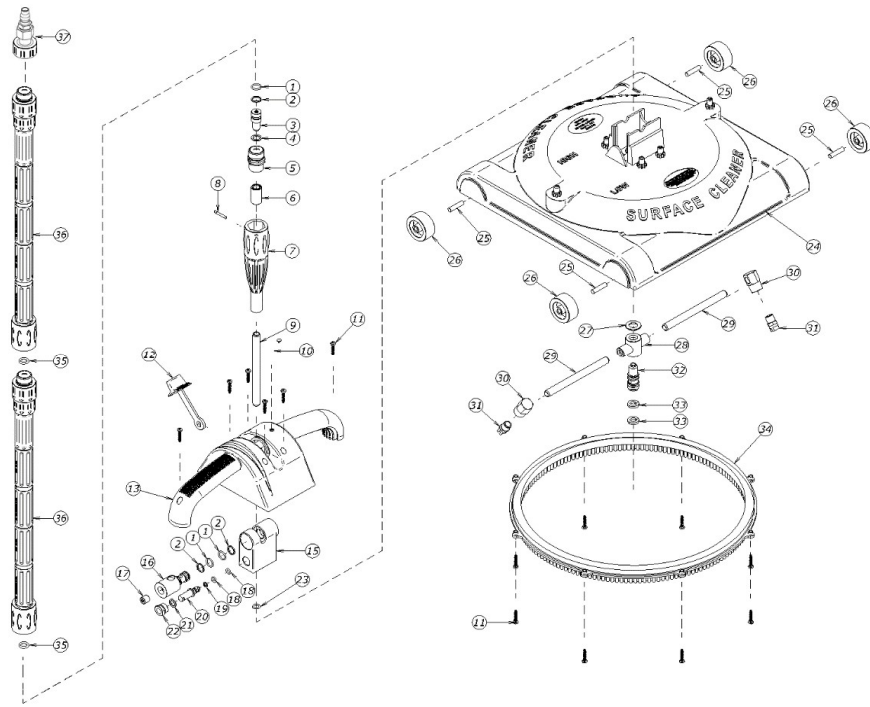

図番	コード	品名	数量	キット内容	キット	LOT	備考	価格表	納期
ASSY	2827N	(MI@)サーフェスクリーナーセット SCR30R(車輪、ノズル1/4、KU-3P付)						○	A
1	B471013	OR 1.78×10.82 AS013(2T)	3	○●				○	A
2	TC0117740120	BUR(P22S, P25S)	3	○●				○	A
3	TC0116720030	(SZ)スライドルインナーホルト	1	○			供給終了	-	F
4	TC0117740170	ワッシャー(P22S, P25S)	1	○●				○	A
5	TC0115711590	(SZ)スライドルアウタージョイント KM	1	○			供給終了	-	F
6	TC0115711580	(SZ)ソケット(SCR30)	1				供給終了	-	F
7	TC0183740350	(SZ)パイプカバー	1				供給終了	-	F
8	TC0118730020	(SZ)ピン	1				供給終了	-	F
9	TC0113721010	(SX@)インレットパイプ 125mm(SCR30)	1					○	D
10	TC0105740060	(SX@)カートリッジ 045(橙)	1					○	D
11	BBPNTS4018	SUS 平型ナットピンギネジ 4.0×18(樹脂用)	14					○	A
12	TC0155740000	(SZ)レバー(SCR30)	1					-	F
13	TC0108740080	(SZ)ハンドル	1				供給終了	-	F
15	TC0109711770	(SZ)ボディ	1				供給終了	-	F
16	TC0137710000	(SZ)スイングシャフト	1				供給終了	-	F
17	TC0103710480	(SZ)埋栓	1				供給終了	-	F
18	B471009	OR 1.78×5.28 AS009	2	●				○	A
19	TC0117740240	(SZ)ワッシャー	1	●			供給終了	-	F
20	TC0116710190	(SZ)ニードル	1				供給終了	-	F
21	TC0117740470	(SZ)ワッシャー	1	●			供給終了	-	F
22	TC0134710120	(SZ)ナット	1				供給終了	-	F
23	B471011	OR 1.78×7.66 AS011	1	●				○	A
24	TC0128740020	カバー(SCR30)	1					○	A
25	TC0118710010	ピン(SCR30)	4					○	A
26	TC0111740000	車輪(SCR30)	4					○	A
27	TCR00300018	テフロンワッシャー(SPC, SCR30)	1	●				○	A
28		-	1	●			供給終了	-	-
29		-	2	●			供給終了	-	-
30		-	2	●			供給終了	-	-
31	2840JB15020	洗浄ノズル 1/4MS15020(扇形, SUS)	2					○	A
32		-	1	●			供給終了	-	-
33	TC0117740550	BUR 9.0×16.0×3.0(SCR30, SPC)	2	●				○	A
34	TC0109740160	(SX@)丸ブラシ(SCR30)	1					○	D
35	B471110	OR 2.62×9.20 AS110(KU)	2	●				○	A
36	2827P1	延長管 400L KU-KM(SCR30R)	2				35含む	○	A
37	2863A3P	(MI@)ジョイント KU×3TP	1					○	A
a	TC4119900001	リフトアキッド1(SCR30R)	1	●				○	A
b	TC4119900000	(SX@)リフトアキッド2(SCR30R)	1	○				○	D

サーフェスクリーナーSCS300 (27MPa)

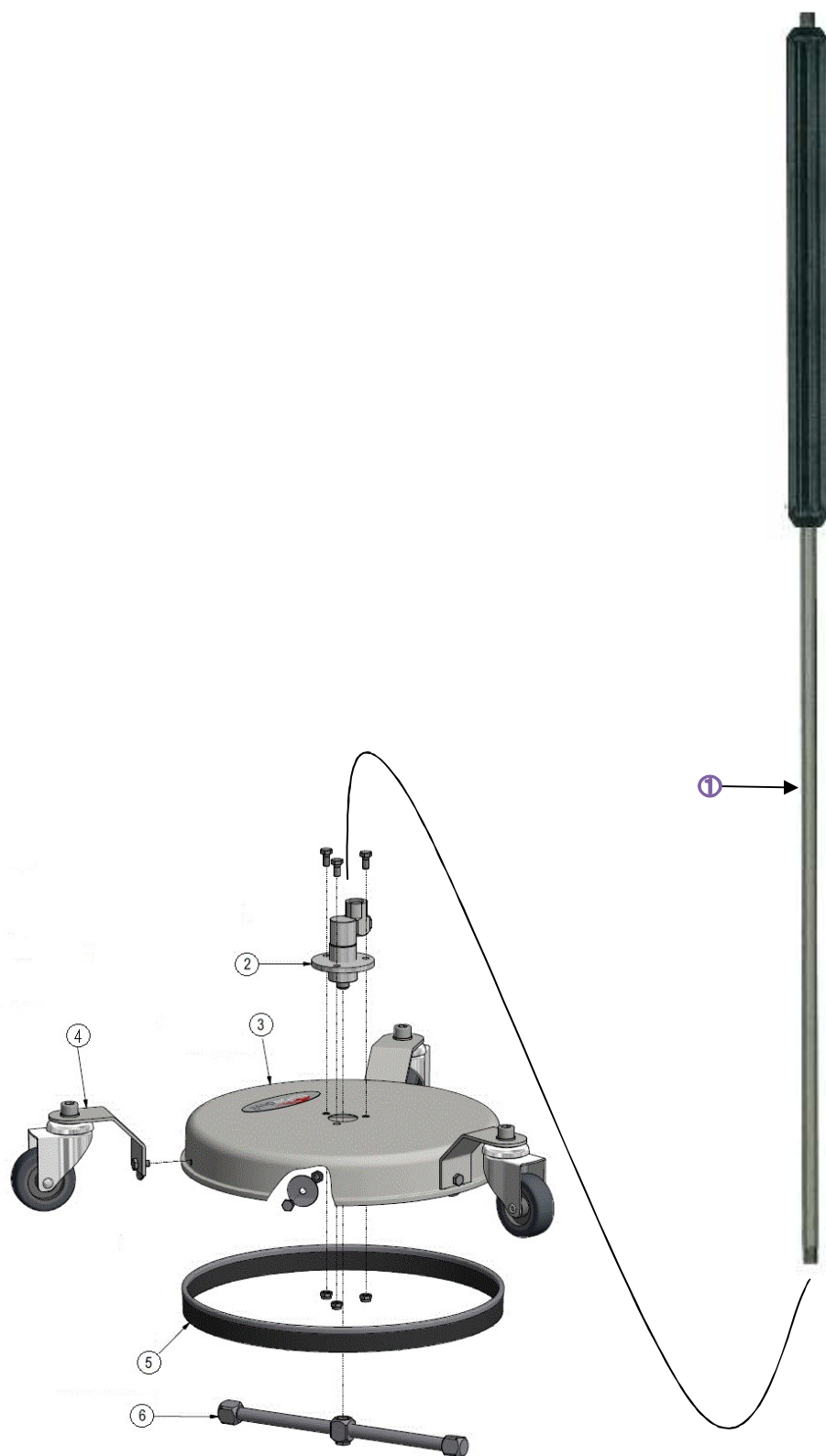

図番	コード	品名	数量	キット内容	キット	LOT	備考	価格表	納期
ASSY	2826P300	(MI)サーフェスクリーナー SCS300	1					○	A
1	RM070010009	(X) ランス1m (SCS300)	1					○	E
2	RM10835906	ロータリ-スイベル首振り付 (SCS300)	1					○	A
3	RM108903718	(MSZ)ハウジング*	1					-	F
4	MS900932	SUSキャスター (VSC300)	3				旧:RM10880967	○	A
5	MS901492	リング ブラシφ300	1				旧:RM10878988	○	A
6	RM10882683	(SX)ローラーアームφ250 (SCS300)	1					○	E

サーフェスクリーナーSCS520 (27MPa)

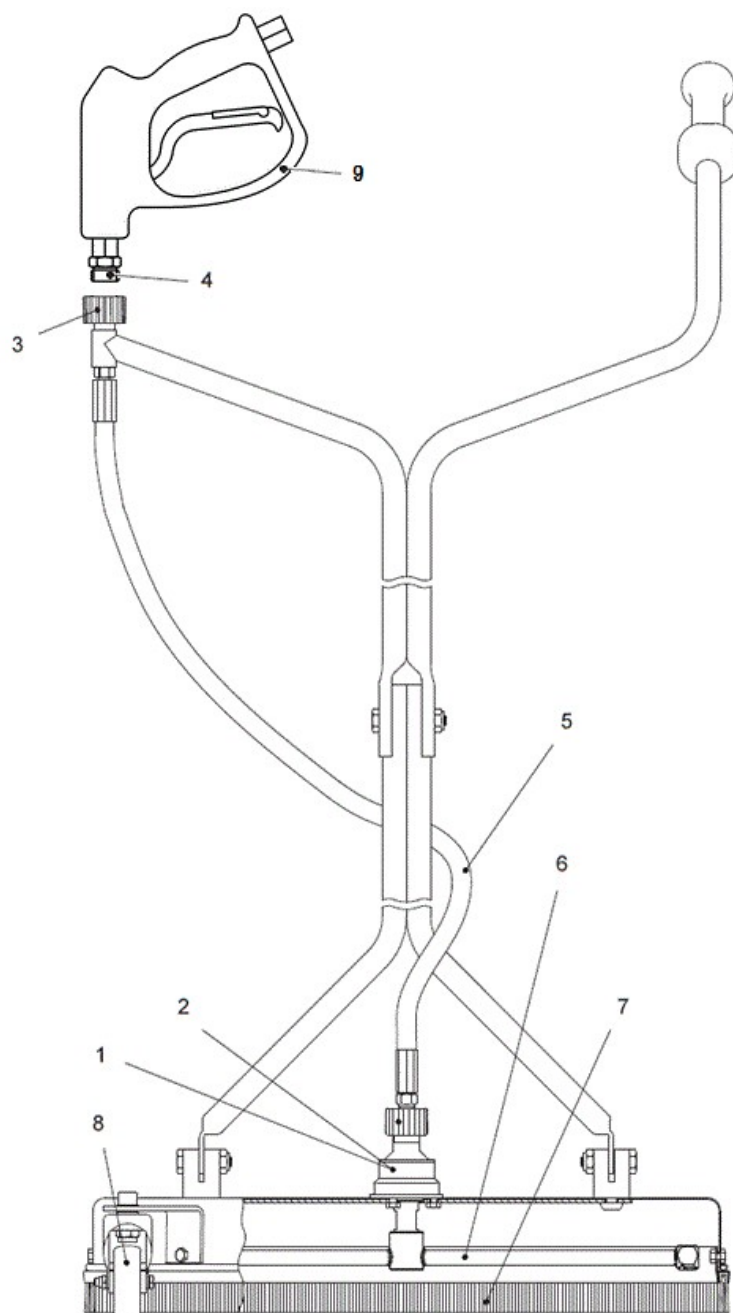

図番	コード	品名	数量	キット内容	キット	LOT	備考	価格表	納期
ASSY	2826P520	(MI)サーフェスクリーナー SCS520	1					○	A
1	MS58270	ロータリースイベル(KM, 28MPa) (ACSF200)	1				旧:RM10838907	○	A
3	2863A01	ジョイント KU×1/4M	1					○	A
4	2863B01	ジョイント KM×1/4M	1					○	A
5	RM3351020013285	(SX@) 中間ホース (SCS520)	1					○	D
6	RM10882685	(SX@) ローターアーム (SCS520)	1					○	D
7	MS900436	(SX@) リング ブラシφ520 標準 (VSC520, SCS520, SCS520K)	1					○	D
8	RM108902735	(SX@) キャスターφ60 (SCS300, SCS520, SCS520K)	4					○	D
9	2801A	洗浄ガン本体 P25 (加工無)	1					○	A

サーフェスクリーナーSCS520K (50MPa)

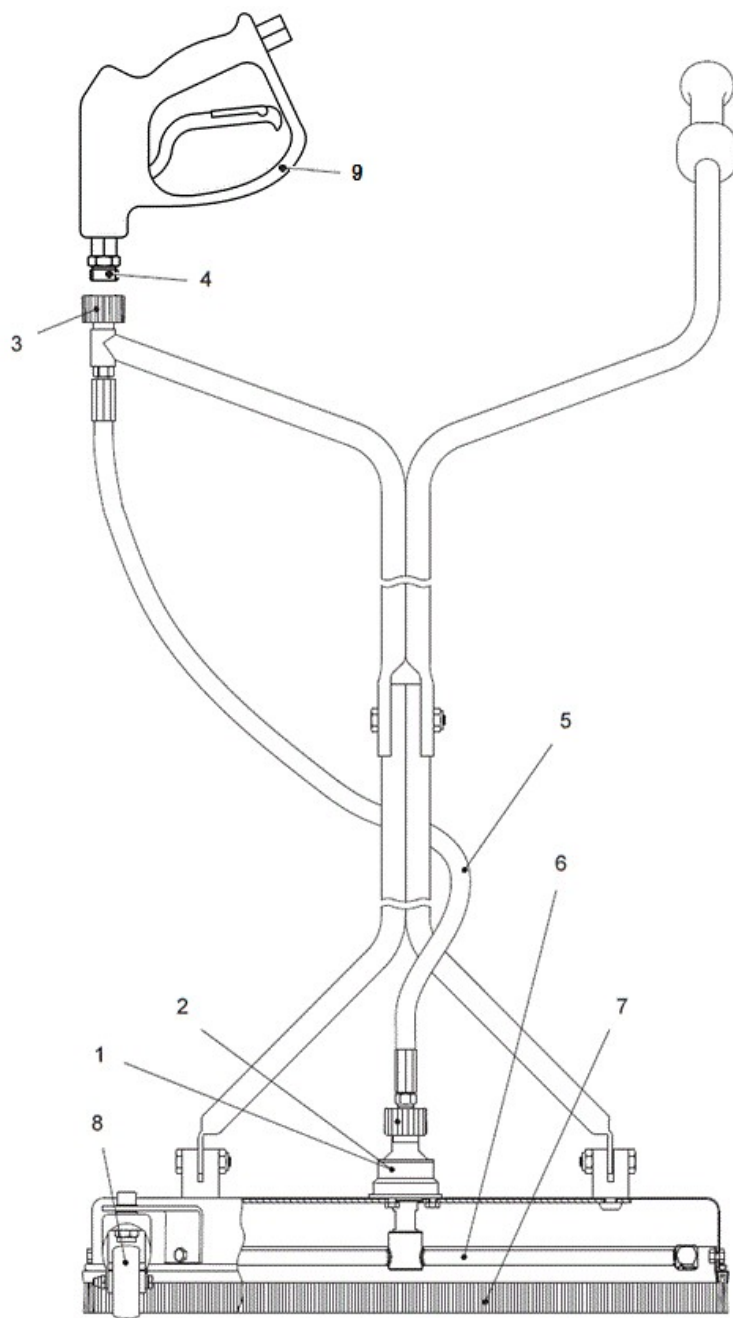

図番	コード	品名	数量	キット内容	キット	LOT	備考	価格表	納期
ASSY	2826P520K	(MI)サーフェスクリーナー SCS520K	1					○	A
1	MS55263	ロータリースイベル(KM, 50MPa) (SCS520K)	1					○	A
2	MS36909	シールキット(SCS520K)	1					○	A
3	MS50160	SUSジョイント KU×G1/4M	1					○	A
4	MS51275	(SX@) SUSジョイント KM-G1/4M	1					○	D
5	MS901948	(SX) 中間ホース(SCS520K)	1					○	E
6	MS82946	ローターアーム φ500 (VSC520, SCS520K)	1					○	A
7	MS900436	(SX@) リングブラシφ520 標準 (VSC520, SCS520, SCS520K)	1					○	D
8	RM108902735	(SX@) キャスターφ60 (SCS300, SCS520, SCS520K)	4					○	D
9	2804F	洗浄ガン本体 ML960 (SUS)	1					○	A

サーフェスクリーナー SCR46 (廃番)

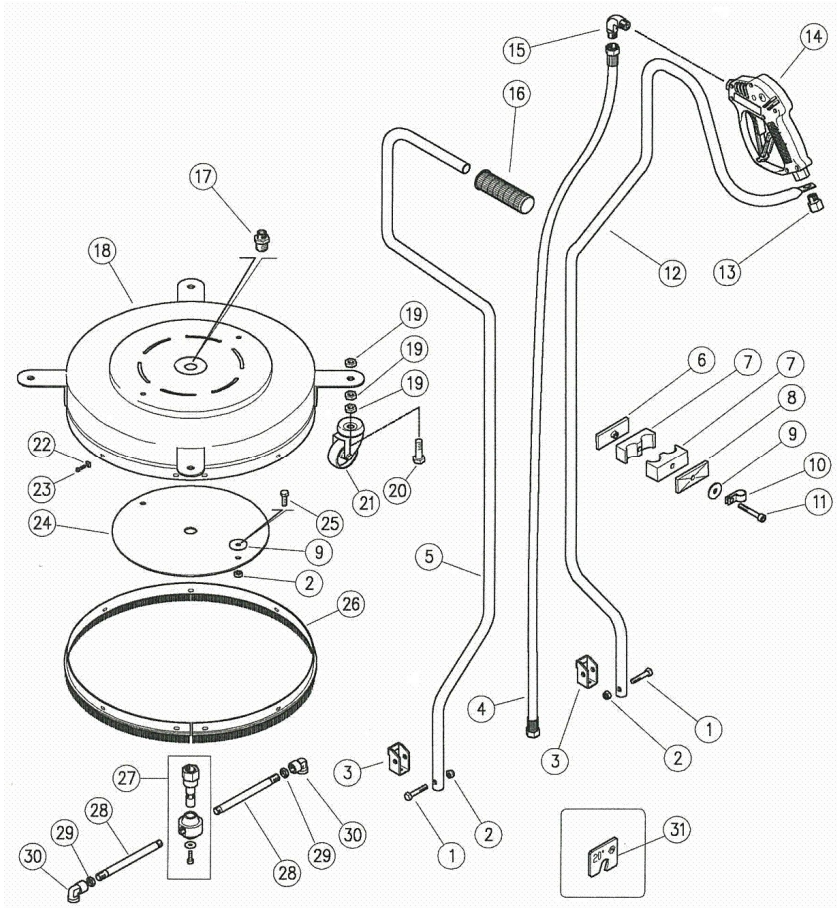

図番	コード	品名	数量	キット内容	キット	LOT	備考	価格表	納期
ASSY	2828A	(SZ)サーフェスクリーナー SCR46 (LPR6) 廃番						-	F
1	PA16195840	(MSZ) ねじ M8 × 40	2					-	F
2	PA11459100	(MSZ) ロックナット M8	4					-	F
3	PA29069721	(MSZ) ハンドルスレー	2					-	F
4	PA16050915	(MSZ) 中間ホース 9P × 1.4m	1				9PH × 1.4m	-	F
5	PA29068256	(MSZ) ハンドル 左	1					-	F
6	PA11040108	(MSZ) フレート	2					-	F
7	PA11040000	(MSZ) カラー 20 × 20	4					-	F
8	PA29069853	(MSZ) フレート	2					-	F
9	PA14357532	(MSZ) ワッシャー 8.4 × 30 × 2.5	4					-	F
10	PA11751900	(SX@) クランプ (SCR46a)	2					○	D
11	PA16195545	(MSZ) ねじ M8 × 50	2					-	F
12	PA29068356	(MSZ) ハンドル 右	1					-	F
13	PA29068931	(MSZ) カップリング 3/8	1					-	F
14	PA30410000	(MSZ) ガン P30 (RL51)	1					-	F
15	B161526	(X) 高圧90° アダプター-1/4 × G3/8	1				PA12201200	○	E
16	PA12831720	(MSZ) ケリッ	1					-	F
17	PA29068731	(MSZ) カップリング 3/8	1					-	F
18	PA29068121	(MSZ) カバー	1					-	F
19	PA11473500	(MSZ) ナット M12	12					-	F
20	PA16196250	(MSZ) ねじ M12 × 40	4					-	F
21	PA14506010	(MSZ) キャスター φ60	4					-	F
22	PA11451200	(MSZ) ナット M4	7					-	F
23	PA16184010	(MSZ) ねじ M4 × 14	7					-	F
24	PA29068553	(SZ) フレート SCR46-a (LPR8/2)	1					-	F
25	PA16195820	(MSZ) ねじ M8 × 20	2					-	F
26	PA29069023	(SX@) 丸ブラシ (SCR46a)	1					○	D
27	PA25117000	ロータリーヘッド URF400 (SCR46)	1					○	A
28	PA29068856	(SX@) SUSチューブ 1/4 × 160mm	2					○	D
29	PA29060831	(SX@) ロックナット 1/4	2					○	D
30	PA29068635	(SX@) エルボ - 1/4	2					○	D
31	PA29069984	-	1					-	-

SCR46 ローターヘッド URF400

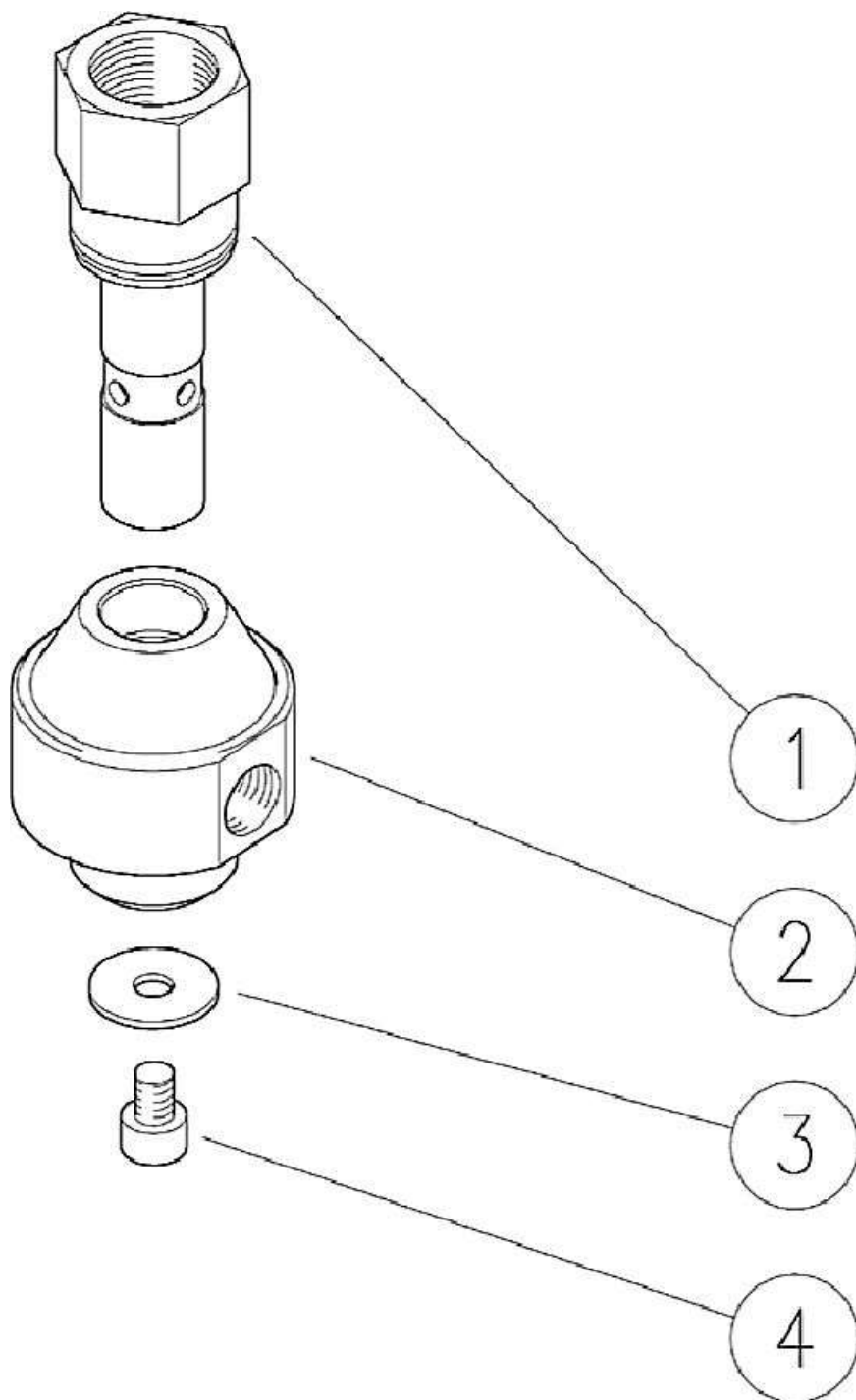

図番	コード	品名	数量	キット内容	キット	LOT	備考	価格表	納期
ASSY	PA25117000	ローターヘッド URF400 (SCR46)						○	A
1	PA25115251	(MSZ) ピン	1					-	F
2	PA25117131	(MSZ) ローターヘッド	1					-	F
3	PA25115331	(MSZ) ワッシャー 6×20×1.5	1					-	F
4	PA16183200	(MSZ) ナット M6×8	1					-	F

サーフェスクリーナー SCR46-a (廃番)

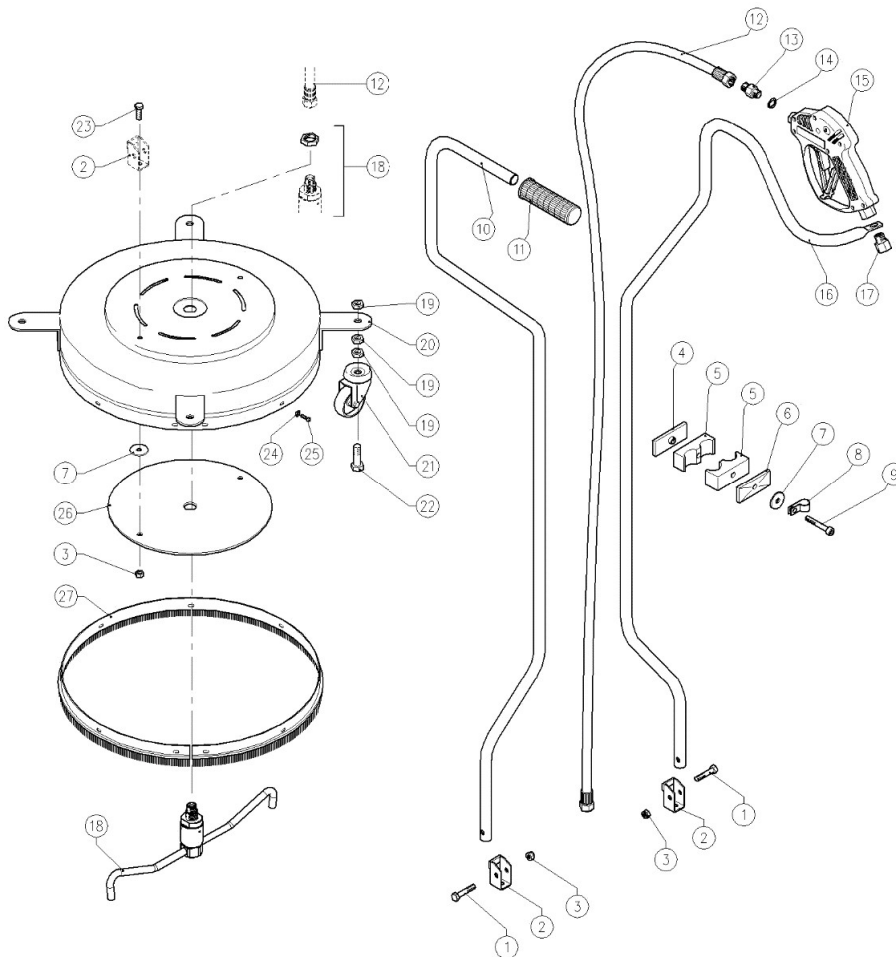

図番	コード	品名	数量	キット内容	キット	LOT	備考	価格表	納期
ASSY	PA29068553	(SZ)プレート SCR46-a(LPR8/2)						-	F
1	PA16195840	(MSZ)ネジ M8×40	2					-	F
2	PA29069721	(MSZ)ハンドルステー	2					-	F
3	PA11459100	(MSZ)ロックナット M8	4					-	F
4	PA11040108	(MSZ)プレート	2					-	F
5	PA11040000	(MSZ)カラー 20×20	4					-	F
6	PA29069853	(MSZ)プレート	2					-	F
7	PA14357532	(MSZ)ワッシャー 8.4×30×2.5	4					-	F
8	PA11751900	(SX@)クランプ (SCR46a)	2					○	D
9	PA16195545	(MSZ)ネジ M8×50	2					-	F
10	PA29068256	(MSZ)ハンドル 左	1					-	F
11	PA12831720	(MSZ)グリップ	1					-	F
12	PA16050915	(MSZ)中間ホース 9P×1.4m	1					-	F
13	B161137	高圧アダプター-1/4×G3/8	1			PA13501100		○	A
14	PA14391100	(MSZ)ワッシャー 13.5×19×1.5	1					-	F
15	PA30450010	(MSZ)ガン RL56	1					-	F
16	PA29068356	(MSZ)ハンドル 右	1					-	F
17	PA29068931	(MSZ)カップリング 3/8	1					-	F
18	PA26144000	ローターアッシー(SCR46a)	1					○	A
19	PA11473500	(MSZ)ナット M12	12					-	F
20	PA29068121	(MSZ)カバー	1					-	F
21	PA14506010	(MSZ)キヤスターφ60	4					-	F
22	PA16196250	(MSZ)ネジ M12×40	4					-	F
23	PA16195820	(MSZ)ネジ M8×20	2					-	F
24	PA11451200	(MSZ)ナット M4	7					-	F
25	PA16184010	(MSZ)ネジ M4×14	7					-	F
26	PA29068553	(SZ)プレート SCR46-a(LPR8/2)	1					-	F
27	PA29069023	(SX@)丸ブラシ(SCR46a)	1					○	D

オールクリーナー〔ステンレス〕 ACSF200(床用) ACSW200(壁用)

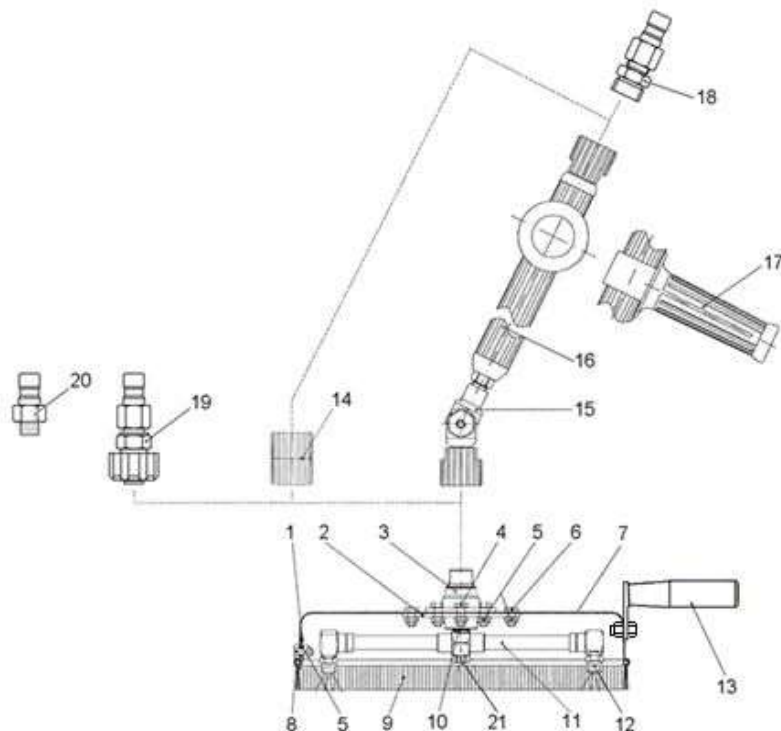

図番	コード	品名	数量	キット内容	キット	LOT	備考	価格表	納期
ASSY	2826A	オールクリーナー ACSF200 床用(IN:3TP)						○	A
1	MS901419	(MSZ) SUSワッシャー φ64×30×15	6					-	F
2	MS901139	(SX@) 三角プレート(ACSF, ACSW)	1					○	D
3	MS58270	ロータリースイベル(KM, 28MPa)(ACSF200)	1				ACSF200(床用)	○	A
3-1	MS58020	(SX@)ロータリースイベル(1/4F, 28MPa)(ACSW200)	1				ACSW200(壁用) 1007~	○	D
3a	MS36905	シールキット ロータリースイベル25MPa用	1					○	A
3b	MS57903	ベアリングキット(ロータリースイベル)	1					○	A
4	MS900512	(MSZ) SUS六角ボルト M6×16	3					-	F
5	MS900341	(MSZ) SUSナイロナット M6	12					-	F
6	MS900340	(MSZ) SUS六角ボルト M6×12	3					-	F
7	MS901437	(SX) カハ- (ACSF200)	1					○	E
8	MS901255	(MSZ) SUS六角ボルト M6×10	6					-	F
9	MS901490	リンクブラッシュφ200(ACSW/F200)	1					○	A
10	B462114	OR 1.0×8.0 SS8.5	1					○	A
11	MS82621	ローターアーム φ150(ACSW200)	1					○	A
11a	B462114	OR 1.0×8.0 SS8.5	1					○	A
11-1	MS89621	(SZ)ローターアームセット φ200用 旧型	1				廃番	-	F
11-2	MSF0011a	(SZ)ハイノズルホルダーセット55mm(φ200)	2				廃番	-	F
11-3	MSF00111	(SZ)センターボス	1				廃番	-	F
12		-	2				使用洗浄機によりサイズが異なります	-	-
13	MS78945	ハンドルセット(ステー、ボルト付)(ACSW200)	1				ACSW200(壁用)ハンドル+ステー+ボルト	○	A
13-1	MS89406	ハンドル(ACSW200)	1				ACSW200(壁用)	○	A
14	2863A51	(S@)ジョイント KU×KU	1				ACSF200(床用)	○	C
15	MS42021	(SX@)首振りジョイント KU×1/4F(ACSF/W)	1				ACSF200(床用)	○	D
15a	MS42904	(SX@)シールキット(首振りジョイント)	1					○	D
15b	B471110	OR 2.62×9.20 AS110(KU)	1				KUジョイント用	○	A
16	MS89423	(SX@)樹脂カハ-ランス KU×1/4M(ACSF)	1				ACSF200(床用)	○	D
17	MS29004	スライドハンドル(ACSF)	1				ACSF200(床用)	○	A
18	2863B05	ジョイント KM×3/8M	1				ACSF200(床用)	○	A
18a	B232101	高圧SUSカブララック 3TPF-3/8	1					○	A
19	2863A3P	(MI@)ジョイント KU×3TP	1				ACSW200(壁用)	○	A
20	B232104	高圧SUSカブララック 3TPM-1/4	1				ACSW200(壁用) 1007~	○	A
21	MS901144	(SX@)アームブラック(ASC, VSC)	1					○	D
21a	B462114	OR 1.0×8.0 SS8.5	1					○	A

オールクリーナー〔ステンレス〕 ACSF300(床用)(廃番)

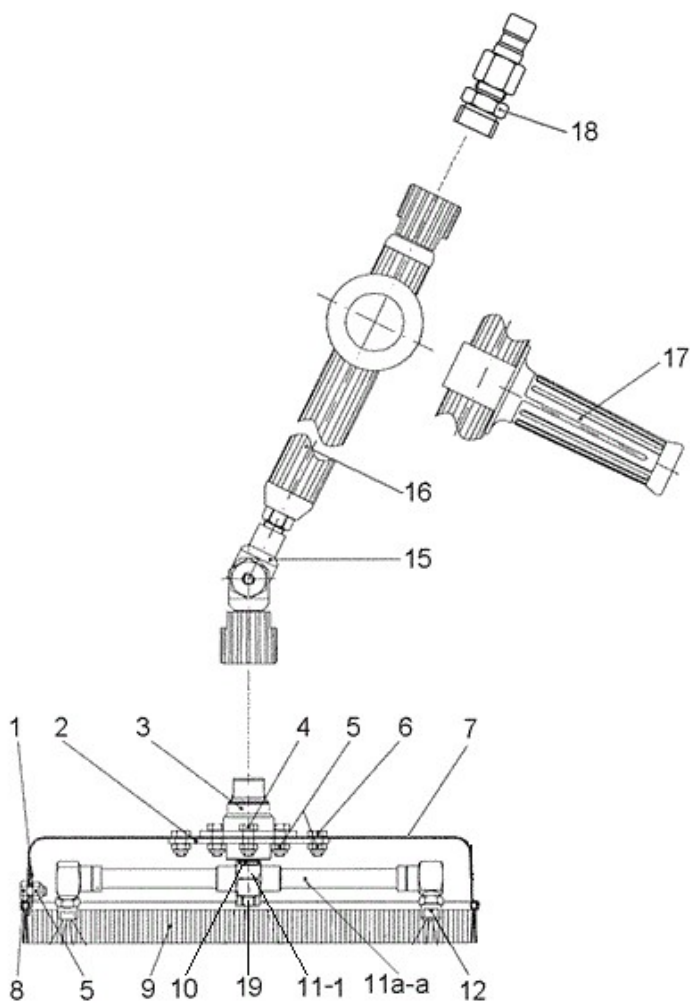

図番	コード	品名	数量	キット内容	キット	LOT	備考	価格表	納期
ASSY		-						-	-
1	MS901419	(MSZ) SUSワッシャー φ64×30×15	6					-	F
2	MS901139	(SX@) 三角プレート(ACSF, ACSW)	1					○	D
3	MS58270	ロータリースイベル(KM, 28MPa)(ACSF200)	1					○	A
3a	MS36905	シールキット ロータリースイベル25MPa用	1					○	A
3b	MS57903	ベアリングキット(ロータリースイベル)	1					○	A
4	MS900512	(MSZ) SUS六角ボルト M6×16	3					-	F
5	MS900341	(MSZ) SUSナイロナット M6	12					-	F
6	MS900340	(MSZ) SUS六角ボルト M6×12	3					-	F
7	MS901447	(MSZ) カバー φ300	1					-	F
8	MS901255	(MSZ) SUS六角ボルト M6×10	6					-	F
9	MS901492	リングフランジφ300	1					○	A
10	B462114	OR 1.0×8.0 SS8.5	1					○	A
11	MS82623	ローターアーム φ250(VSC300)	1					○	A
11b	MS89623	(SZ)ローターアームセット φ300用 旧型	1				廃番	-	F
11b-a	MSF0011b	(SX@)ハイノズルホルダーセット105mm(φ300)	2				廃番	○	D
11-1	MSF00111	(SZ)センターホース	1				廃番	-	F
12		-	2				使用洗浄機によりサイズが異なります	-	-
15	MS42021	(SX@)首振りジョイント KU×1/4F(ACSF/W)	1					○	D
15a	MS42904	(SX@)シールキット(首振りジョイント)	1					○	D
16	MS89423	(SX@)樹脂カバーランス KU×1/4M(ACSF)	1					○	D
17	MS29004	スライトハンドル(ACSF)	1					○	A
18	2863B05	ジョイント KM×3/8M	1					○	A
18a	B232101	高圧SUSカプララック 3TPF-3/8	1					○	A
19	MS901144	(SX@)アームラック(ASC, VSC)	1					○	D
19a	B462114	OR 1.0×8.0 SS8.5	1					○	A

オールクリーナー ACSF300(ステンレス)新型

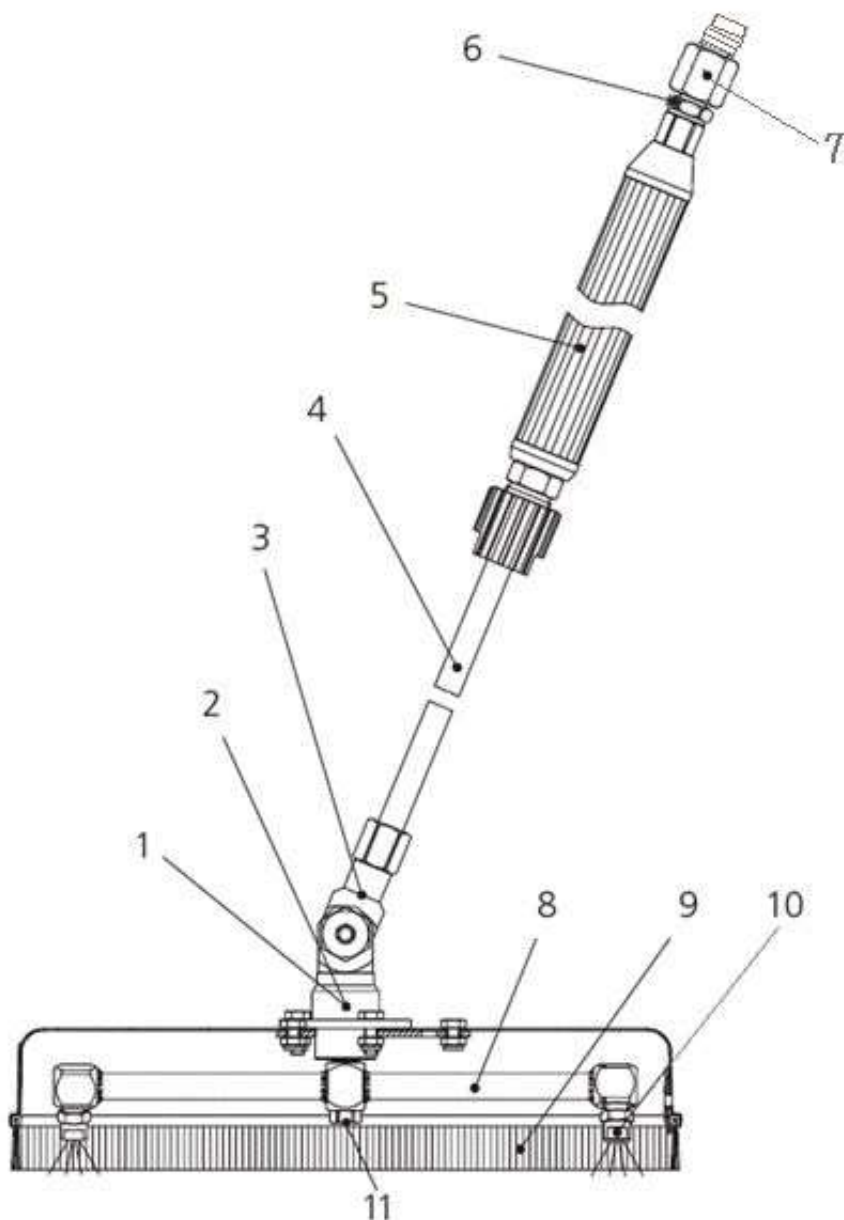

図番	コード	品名	数量	キット内容	キット	LOT	備考	価格表	納期
ASSY	2826C	(MI@)オールクリーナー ACSF300 床用(IN:3TP)						○	A
1	MS58908	ロータリースイベル首振り付(28MPa, 1/4F) (VSC300)	1					○	A
2	MS36905	シールキット ロータリースイベル25MPa用	1					○	A
2a	MS57903	ベアリングキット(ロータリースイベル)	1					○	A
3	MS42904	(SX@)シールキット(首振りジョイント)	1					○	D
4	MS78908	(SX@)SUSランス(1/4M-KU) (ACSF300)	1					○	D
4a	B471110	OR 2.62×9.20 AS110 (KU)	1				KUジョイント用	○	A
4b	B46S014	(SX@)OR S14 1.5×13.5	1				固定用	○	D
5	MS78907A	(SX)樹脂カバーランス(KM-1/4F) (VSC300)	1					○	E
6	B191102	SUS高圧ニップル1/4	1					○	A
7	B232102	高圧SUSカプラーラゲ 3TPF-1/4	1					○	A
8	MS82623	ローターアーム φ250 (VSC300)	1					○	A
8a	B462114	OR 1.0×8.0 SS8.5	1					○	A
9	MS901492	リングブラッシュφ300	1					○	A
10		-	2				サイズを指定して下さい。	-	-
11	MS901144	(SX@)アームブラッシュ(ASC, VSC)	1					○	D
11a	B462114	OR 1.0×8.0 SS8.5	1					○	A

バキュームポート付サーフェスクリーナー VSC200

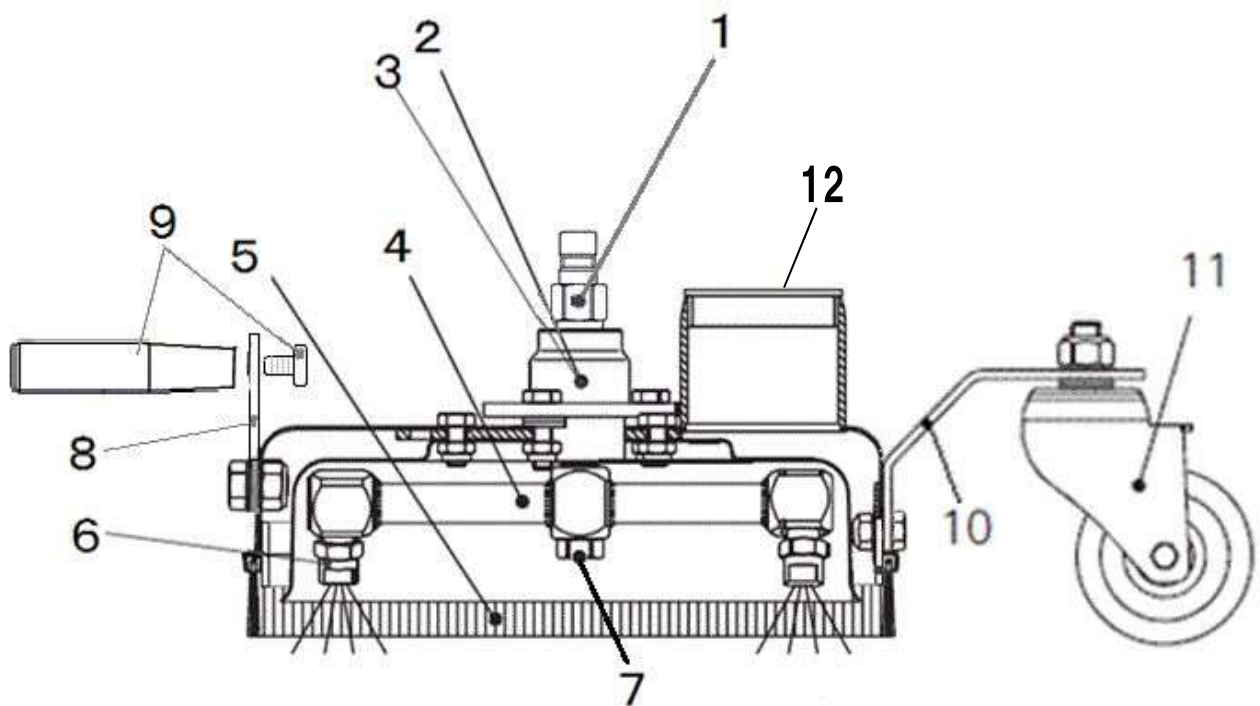

図番	コード	品名	数量	キット内容	キット	LOT	備考	価格表	納期
1	B232104	高圧SUSカフ ラク ラク 3TPM-1/4	1					○	A
2	MS58000	(SX@) ロータリースイベル(ロング) (1/4F, 28MPa) (VSC300Z)	1					○	D
3	MS36905	シールキット ロータリースイベル25MPa用	1					○	A
3a	MS57903	ベアリングキット(ロータリースイベル)	1					○	A
4	MS82621	ローターアーム φ150 (ACSW200)	1					○	A
4a	B462114	OR 1.0×8.0 SS8.5	1					○	A
5	MS901490	リングブラシφ200 (ACSW/F200)	1					○	A
6		-	2					-	-
7	MS901144	(SX@) アームラック (ASC, VSC)	1					○	D
7a	B462114	OR 1.0×8.0 SS8.5	1					○	A
8	MS89406a	(SZ) ハンドル取付ステー (ACSW200)	1					-	F
9	MS89406	ハンドル (ACSW200)	1					○	A
10	F250625	(SZ@) ブラケット (VSC300)	3				旧:MS80943	○	D
11	MS900932	SUSキャスター (VSC300)	3					○	A
12	MS902046	(SX@) 樹脂キャップ	1					○	D

バキュームポート付サーフェスクリーナーVSC300

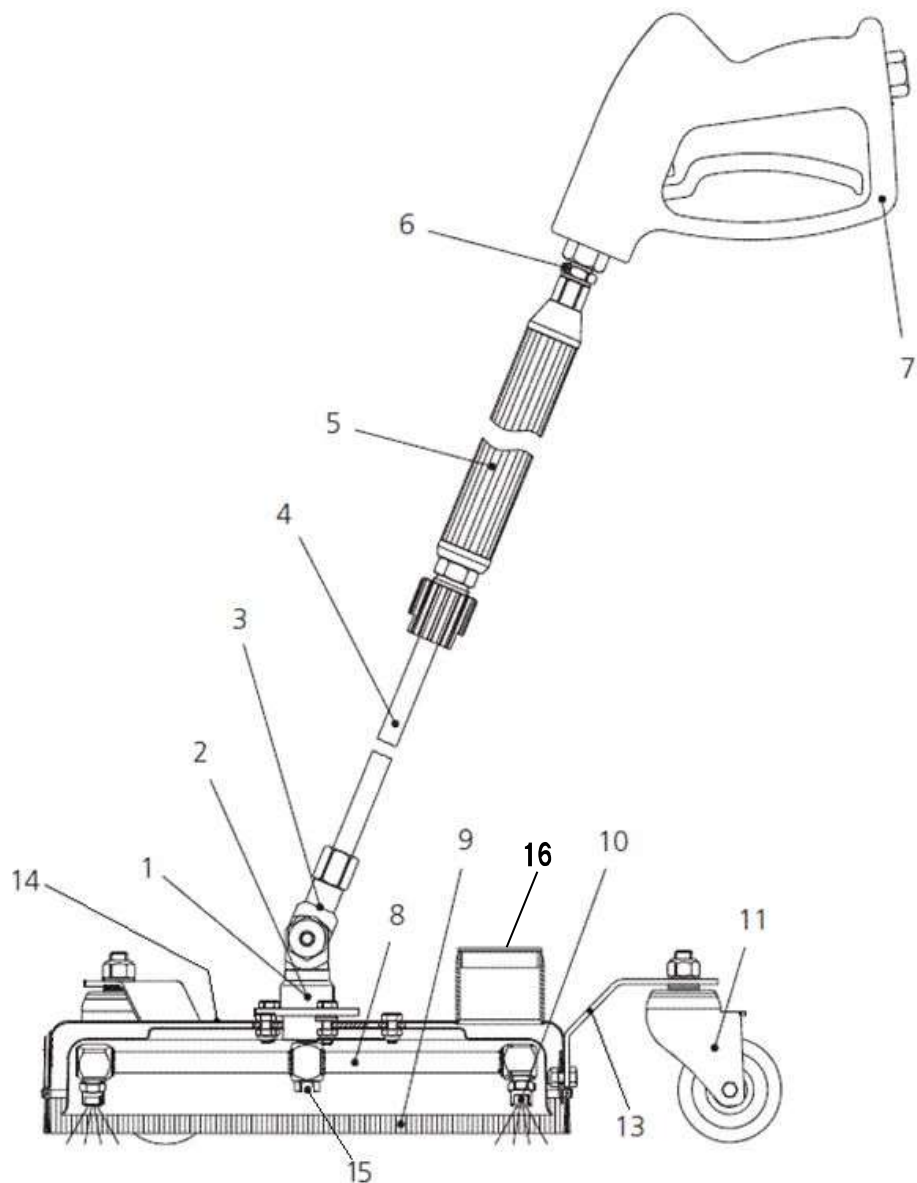

図番	コード	品名	数量	キット内容	キット	LOT	備考	価格表	納期
1	MS58908	ロータリースイベル首振り付(28MPa, 1/4F) (VSC300)	1					○	A
2	MS36905	シールキット ロータリースイベル25MPa用	1					○	A
2a	MS57903	ベアリングキット(ロータリースイベル)	1					○	A
3	MS42904	(SX@)シールキット(首振りジョイント)	1					○	D
4	MS78908	(SX@)SUSランス(1/4M-KU) (ACSF300)	1					○	D
4a	B471110	OR 2.62×9.20 AS110 (KU)	1				KUジョイント用	○	A
4b	B46S014	(SX@)OR S14 1.5×13.5	1				固定用	○	D
5	MS78907A	(SX)樹脂カバーランス(KM-1/4F) (VSC300)	1					○	E
6	B191102	SUS高圧ニップル1/4	1					○	A
7		-	1					-	-
8	MS82623	ローターアーム φ250 (VSC300)	1					○	A
8a	B462114	OR 1.0×8.0 SS8.5	1					○	A
9	MS901492	リンクブラッシュφ300	1					○	A
10		-	2				サイズを指定して下さい。	-	-
11	MS900932	SUSキャスター (VSC300)	3					○	A
13	F250625	(SZ@)ブラケット (VSC300)	3				旧:MS80943	○	D
14	MS902017	(SX)ハウジング(ホート付) (VSC300)	1					○	E
14a	MS902018	(SX@)インナーカバー (VSC300)	1					○	D
15	MS901144	(SX@)アームブラケット (ASC, VSC)	1					○	D
15a	B462114	OR 1.0×8.0 SS8.5	1					○	A
16	MS902046	(SX@)樹脂キャップ	1					○	D

バキュームポート付サーフェスクリーナー VSC520

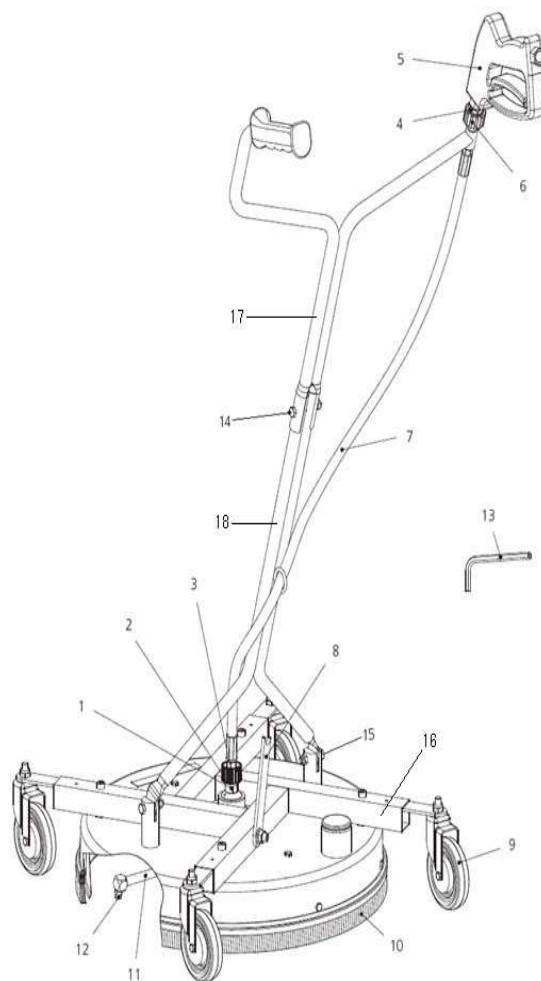

図番	コード	品名	数量	キット内容	キット	LOT	備考	価格表	納期
ASSY	2825H	(MI)サーフェスクリーナー VSC520 (ホート50, 車輪, 床)						○	A
1	MS55253	ロータリースイベル (KM, 35MPa) (VSC520)	1				別紙分解図有	○	A
2	MS36905	シールキット ロータリースイベル25MPa用	1					○	A
3	MS50161	(SX@) SUSジョイント KU×G1/4F	1					○	D
4	MS51275	(SX@) SUSジョイント KM-G1/4M	1					○	D
5	2811A1	(MSZ) 洗浄ガン本体 PM32 (ST2615) 35MPa	1					-	F
6	MS50160	SUSジョイント KU×G1/4M	1					○	A
7	B330321	(SX) 中間ホース 6P×1250L (G1/4M×G1/4M)	1				MS901948	○	E
8	MS902647	(SZ) ホート (VSC520)	1					-	F
9	MS80956	(SX@) SUSキャスター (VSC520)	4					○	D
10	MS900436	(SX@) リンゲブレードφ520 標準 (VSC520, SCS520, SCS520K)	1					○	D
11	MS82946	ローターアーム φ500 (VSC520, SCS520K)	1					○	A
12		-	2				サイズを指定してください	-	-
13	BTLHSR06	(SZ) 六角棒レンチ 6mm	1					-	F
14	BBHBS08060	(SX@) SUS六角ボルト HB M8×60	1					○	D
14a	BBNNS08	(X) SUSナット M8	1					○	E
15	BBHBS08040	(SX) SUS六角ボルト HB M8×40	2					○	E
15a	BBNNS08	(X) SUSナット M8	2					○	E
16	MS902499	(SX@) フレームワーク (VSC520)	1					○	D
17	MS900507	(SX@) ハンドル上部 (VSC520)	1					○	D
18	MS900506	(SX@) ハンドル下部 (VSC520)	1					○	D
19	BBCSS08050	(SX) SUS六角穴付ボルト CS M8×50 (VSC520)	4					○	E
19a	MS902051	(SX@) 調整スプリング (VSC520)	4				フレームワーク内部	○	D
20	MS902054	(SX@) ハウジング (ホート付) (VSC520)	1					○	D
20a	MS901781	(SX@) インナーカバー (VSC520)	1					○	D
21	MS902046	(SX@) 樹脂キャップ	1					○	D

首振りジョイント KU×1/4F

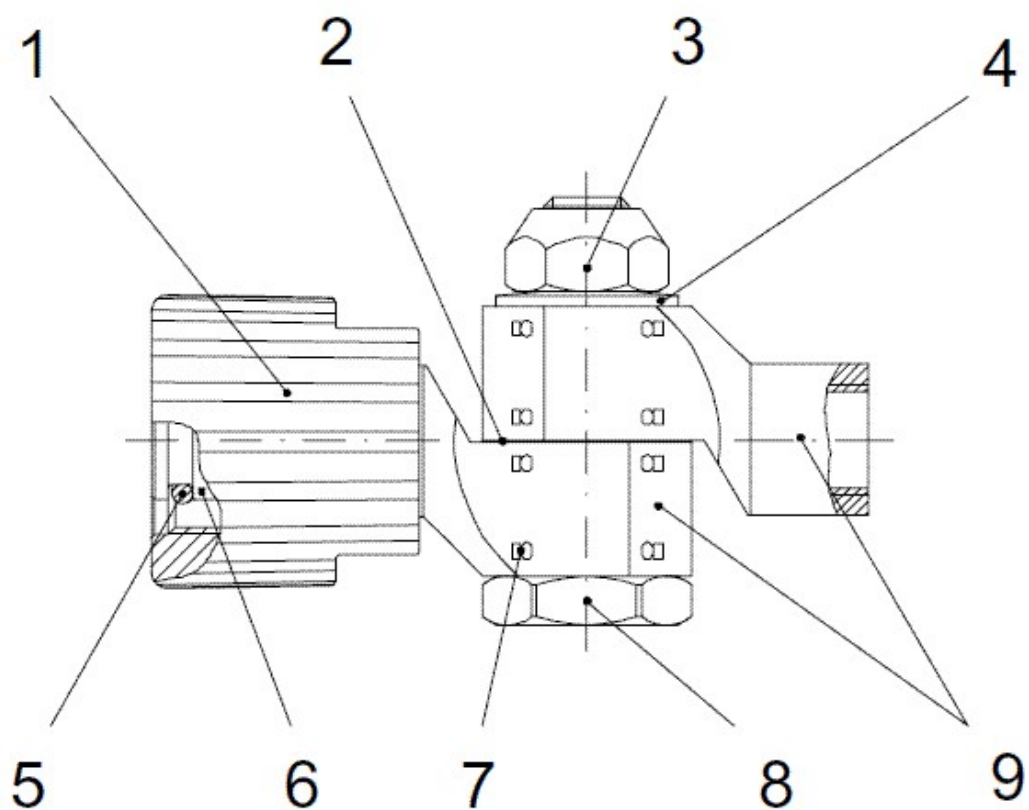

図番	コード	品名	数量	キット内容	キット	LOT	備考	価格表	納期
ASSY	MS42021	(SX@) 首振りジョイント KU×1/4F (ACSF/W)						○	D
1	MS901160	(MSZ) ホールナット M22	1					-	F
2	MS901159	(MSZ) ワッシャー	1					-	F
3	MS900941	(MSZ) ナット M10	1					-	F
4	MS901153	(MSZ) ワッシャー	1					-	F
5	B471110	OR 2. 62×9. 20 AS110 (KU)	1					○	A
6	MS37681	(MSZ) ジョイントプラグ	1					-	F
7	MS42904	(SX@) シールキット(首振りジョイント)	1				旧: MS42901	○	D
8	MS42902	(MSZ) ホルト	1					-	F
9	MS901154	(MSZ) ハウジング	1					-	F

オールクリーナー FC30P

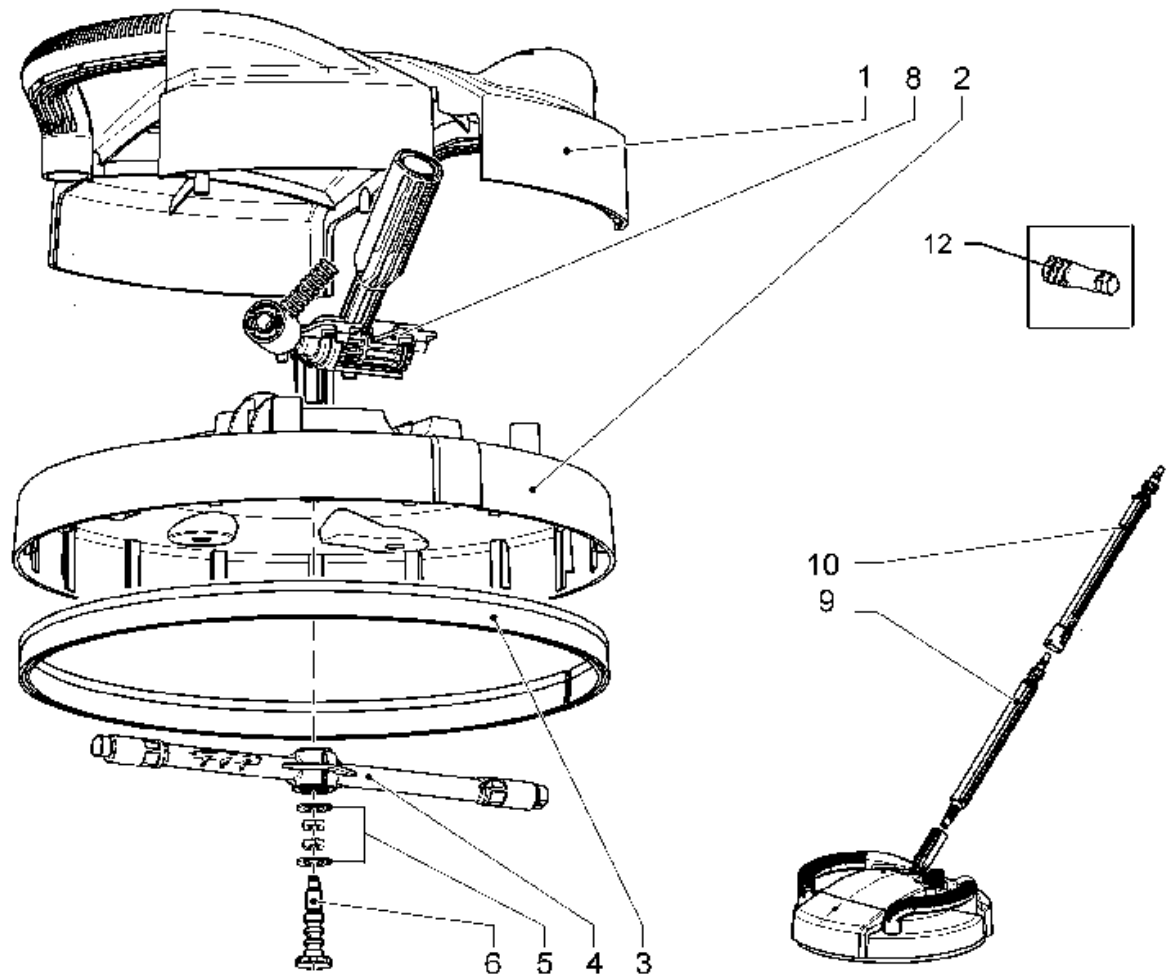

図番	コード	品名	数量	キット内容	キット	LOT	備考	価格表	納期
ASSY	2826G	(MSX)オールクリーナー FC30P(コング用, 変換ジョイントGGU-KUN付)						○	E
1	RM40080923	(MSZ)ハンドル	1					-	F
2	RM40080917	(MSZ)ハウジング	1					-	F
3	RM40080833	(MSZ)ブラシ	1					-	F
4	RM50090539	(MSZ)ローターAY	1					-	F
5	RM60050188	(MSZ)シールキット	1					-	F
6	RM40060285	(MSZ)ジョイントホルト	1					-	F
8	RM60050189	(MSZ)ピボットAY	1					-	F
9	RM60030064	(MSZ)エクステンション A	1					-	F
10	RM60030049	(MSZ)エクステンション B	1					-	F
12	RM60030045	(SX)アダプター M22×1.5 (FC30P)	1					○	E

オールクリーナー ACPF320 (廃番)

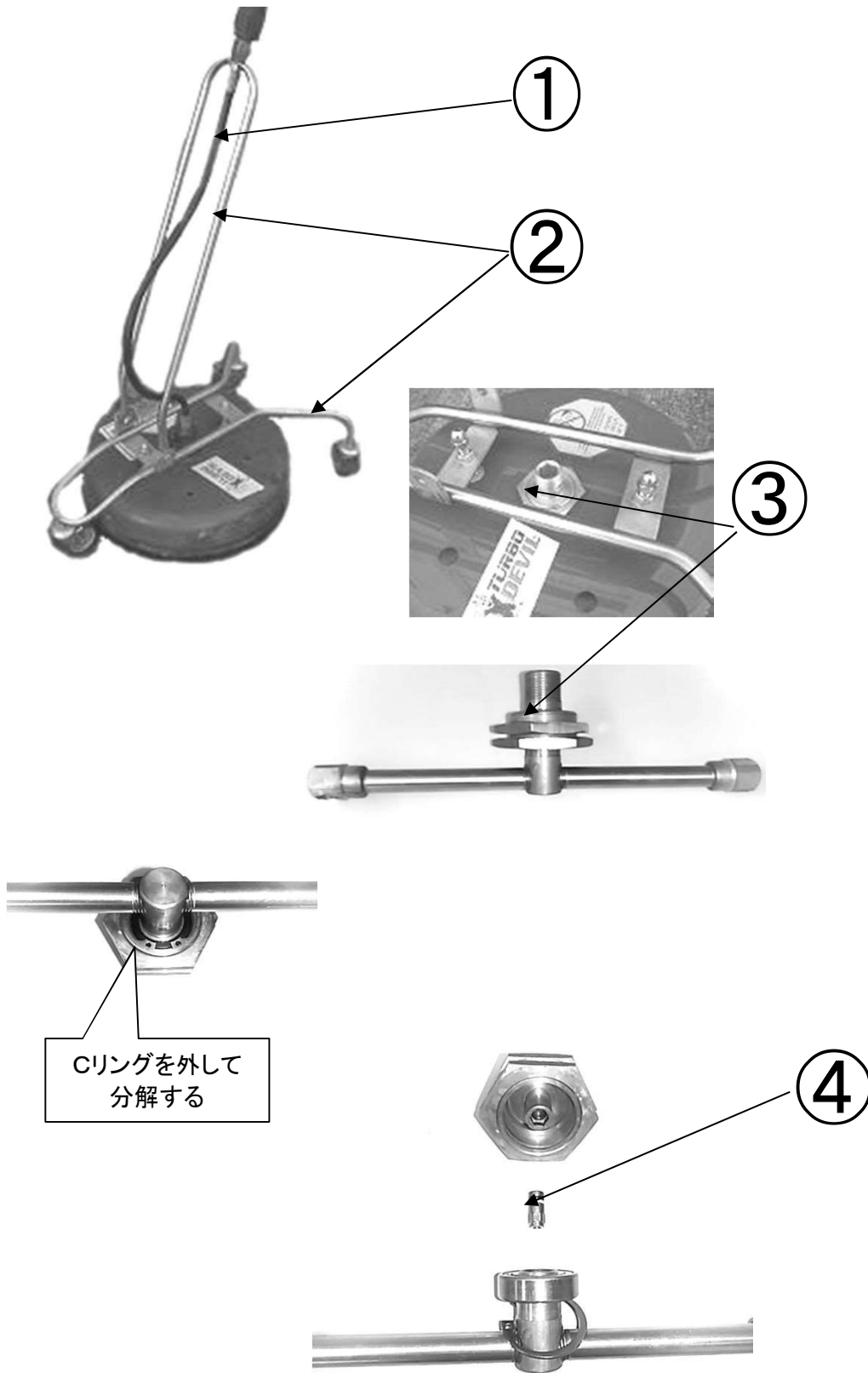

図番	コード	品名	数量	キット内容	キット	LOT	備考	価格表	納期
ASSY	2827V	(MSZ)オールクリーナーセット ACPF320 (床用, 車輪付)						-	F
1	RM3900020065	(SX) 中間ホース (ACPF320)	1					○	E
2	RM129984	(SX@) ハイ° ASSY (ACPF320)	1					○	D
3	RM521030470	(SX@) スイベルアームセット (ACPF320)	1			RM139993		○	D
4	RM521052030	(SX@) メカニカルシールセット (ACPF320)	1					○	D
4a	B462110	(SX@) OR 1.0×6.0 SS6.5 (ACPF)	1					○	D
4b	BUC638015	(SX@) ハックアップ° リンク° 6.3×8×1.5 (ACPF)	1					○	D

アンダーランス UNL-17

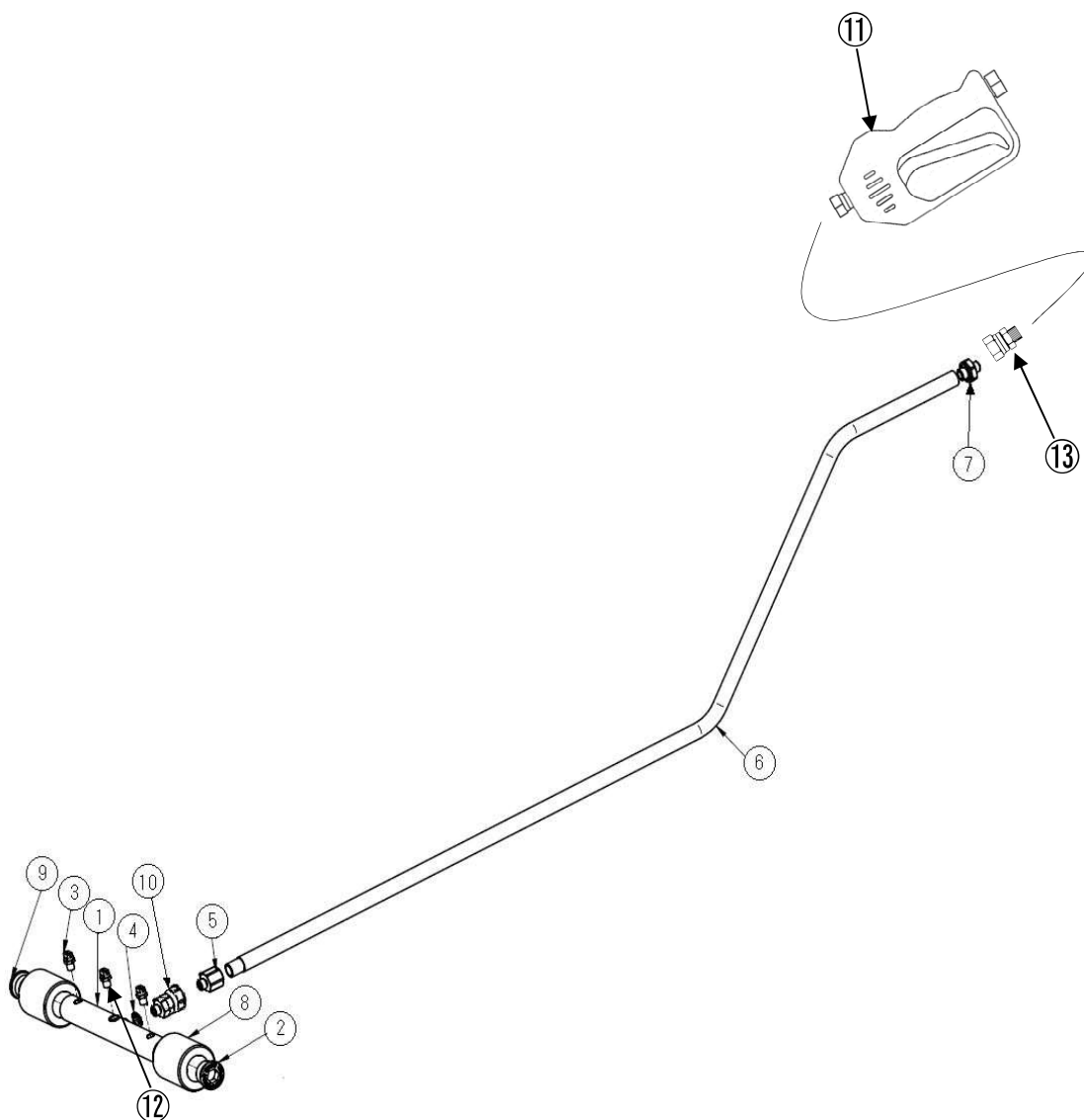

図番	コード	品名	数量	キット内容	キット	LOT	備考	価格表	納期
ASSY	2838Y	(MI) アンダーランス UNL-17 (3TP, 1/8ノズル付)						○	A
1	RM040002729	(MSZ) ノズルホルダー	1					-	F
2	RM040002719	(MSZ) プラゲ	1					-	F
3	2840AA40025	洗浄ノズル 1/8NB4025 (扇形, 黄銅)	2					○	A
4	RM010003293	(MSZ) ワッシャー φ20	1					-	F
5	RM040002724	(MSZ) 凸凹アダプター M18×G1/4M	1					-	F
6	RM040002734	(MSZ) クランクランス	1					-	F
7	RM010000632	(MSZ) アダプター M15×G1/4M	1					-	F
8	RM020000604	(MSZ) ローラー	2					-	F
9	RM040002723	(MSZ) プラゲ	1					-	F
10	RM582039	(MSZ) 片ユニオン 1/4	1					-	F
11	RM200601600	(MSZ) 洗浄ストレートガン ST601	1					-	F
12	BBHP01C	黄銅六角埋栓G1/8M	1				旧:B163901	○	A
13	B162701	高圧片ユニオン1/4	1					○	A

アンダークリーナー T U W 5 2 0 (廃 番)

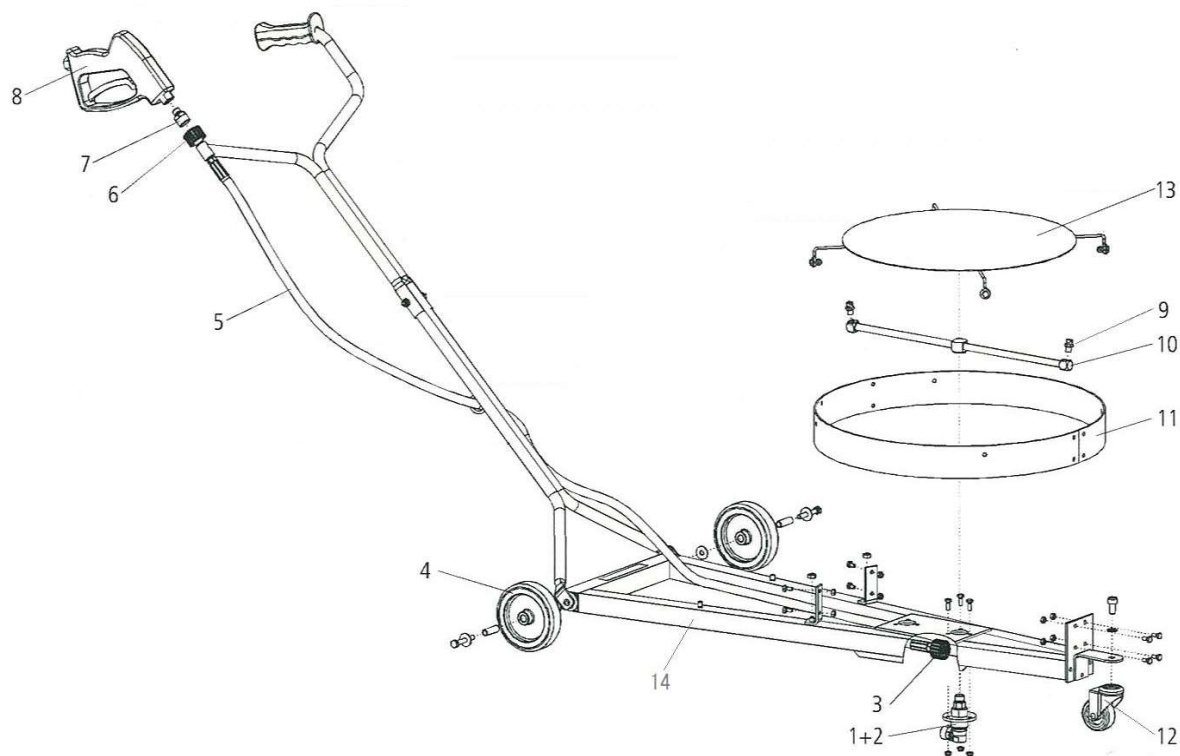

図番	コード	品名	数量	キット内容	キット	LOT	備 考	価格表	納期
ASSY	2838D	(MIX) アンダークリーナー TUW520 (3/8F, 1/8ノズル付)						○	E
1	MS58553	(SX@) ローターホイール (TUW520)	1					○	D
2	MS36905	シールキット ローターホイール25MPa用	1					○	A
3	2863A04C	(SZ) ジョイント KU×1/4F (BA)	1					-	F
4	MS900933	(SX@) 車輪 φ125 (旧TUW520)	2					○	D
5	MS903325	(SX@) 中間ホース (KM×KM) (TUW520)	1					○	D
6	2863A01	ジョイント KU×1/4M	1					○	A
7	MS51275	(SX@) SUSジョイント KM-G1/4M	1					○	D
8	MS29100	(MSZ) 洗浄ガン ST2300	1					-	F
8a	RM202300490	(SX@) リペアキット (ST2300)	1					○	D
9	2840JA15020	洗浄ノズル 1/8MS15020 (扇形, SUS)	2					○	A
10	MS82891	(SX@) ローターアーム φ470 (TUW520)	1					○	D
11	MS903318	(MSZ) プロテクションリング φ520	1					-	F
12	MS900932	SUSキャスター (VSC300)	1					○	A
13	MS80621	(MSZ) ガートプレート φ520	1					-	F
14		-	1					-	-

アンダークリーナー T U W 5 2 0

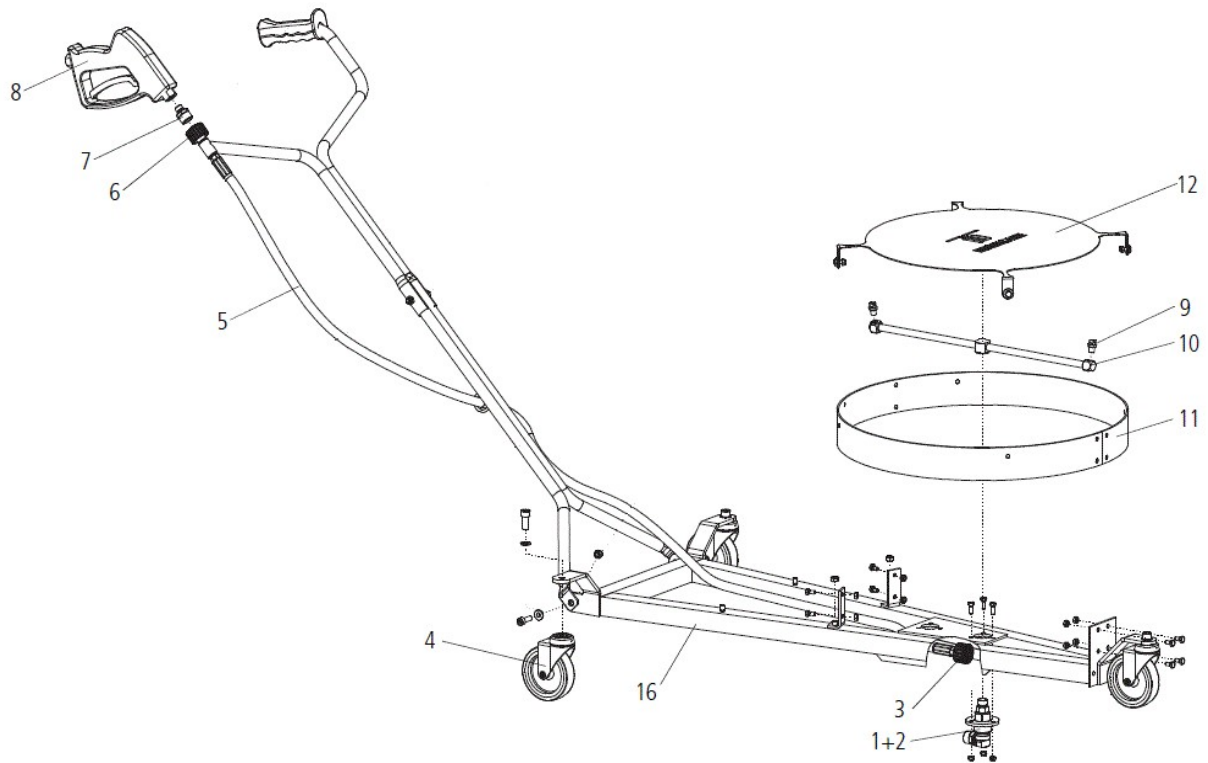

図番	コード	品名	数量	キット内容	キット	LOT	備 考	価格表	納期
ASSY	2838D	(MIX) アンダークリーナー TUW520 (3/8F, 1/8ノズル付)						○	E
1	MS58553	(SX@) ローター sleeve (TUW520)	1					○	D
2	MS36905	シールキット ローター sleeve 25MPa用	1					○	A
3		-	1					-	-
4	MS902483	(SX@) 自在キャスター φ100 (TUW520)	2					○	D
5	MS903325	(SX@) 中間ホース (KM×KM) (TUW520)	1					○	D
6		-	1					-	-
7	MS51275	(SX@) SUSジョイント KM-G1/4M	1					○	D
8	MS29100	(MSZ) 洗浄ガン ST2300	1					-	F
8-1	2801A	洗浄ガン本体 P25 (加工無)	1				代替品	○	A
8a	RM202300490	(SX@) リペアキット (ST2300)	1					○	D
9	2840JA15020	洗浄ノズル 1/8MS15020 (扇形, SUS)	2					○	A
10	MS82891	(SX@) ローターアーム φ470 (TUW520)	1					○	D
11	MS903318	(MSZ) プロテクションリング φ520	1					-	F
12	MS80621	(MSZ) ガートプレート φ520	1					-	F
16		-	1					-	-

ロータリースイベル（オールリナー用 17MPa）（廃番） ACSF (W) 200MB

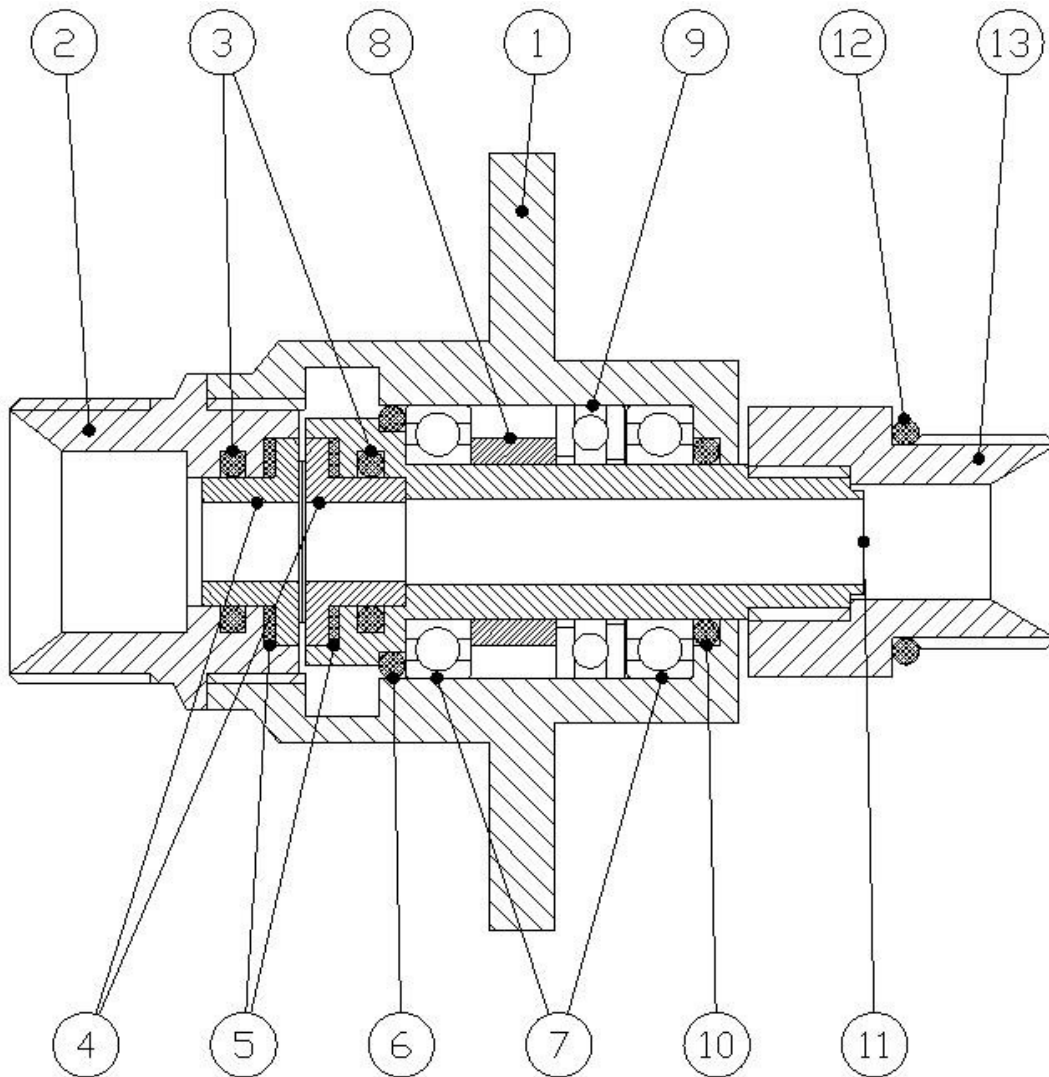

図番	コード	品名	数量	キット内容	キット	LOT	備 考	価格表	納期
ASSY	MS38200	(SZ)ロータリースイベル KM21, 17MPa/ACSF200MB					ACSF200MB 廃番	-	F
ASSY	MS38000	(SZ@)ロータリースイベル(1/4F, 17MPa) (ACSW200M)					ACSW200MB	○	D
1	-	-	1					-	-
2	-	-	1				ACSF200MB	-	-
2a	-	-	1				ACSW200MB	-	-
3	B46P010	(SX@)OR P10 1.9×9.8	2	○				○	D
4	-	-	2	○				-	-
5	-	-	2	○				-	-
6	B470344	(SX@)OR 1.9×16.8 JAS01017	1	●				○	D
7	-	-	2	●			6801ZZ (NTN)	-	-
8	-	-	1					-	-
9	-	-	1	●				-	-
10	B470339	(SX@)OR 1.9×12.3 JAS01012	1	●				○	D
11	-	-	1					-	-
12	B462124	(S@)OR 1.0×13.0 SS13	1					○	C
13	MS37791	(SZ@)アウトレットジョイント3/8M	1					○	D
a	MS36901	(SZ@)シールキット ロータリースイベル17MPa用	1		○			○	D
b	MS57903	ベアリングキット(ロータリースイベル)	1		●			○	A

分解手順

1. フランジボディー①を動かないように押さえて、インレットジョイント②をモンキーで外す。
2. アウトレットジョイント⑬を動かないように押さえて、シャフト内側の六角穴に8mmの六角レンチを差込み方向から見て時計 回りに回して外す。

ロータリースイベル 25MPa(廃番) ACSF(W) 200H, 300H, VSC300

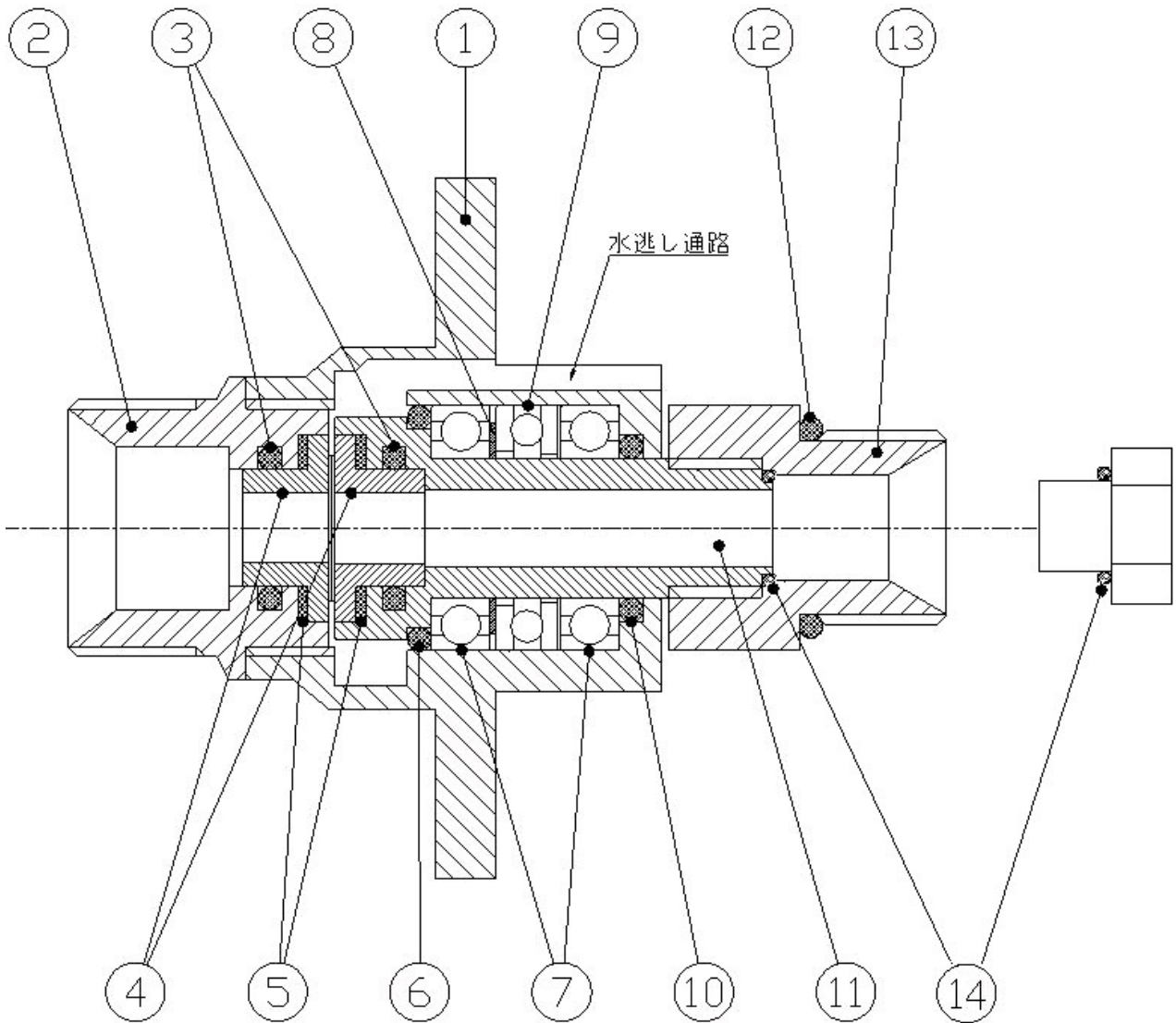

図番	コード	品名	数量	キット内容	キット	LOT	備考	価格表	納期
ASSY	MS58270	ロータリースイベル(KM, 28MPa) (ACSF200)					ACSF200H VSC300	○	A
ASSY	MS58020	(SX@)ロータリースイベル(1/4F, 28MPa) (ACSW200)					ACSW200H	○	D
1	-	-	1					-	-
2	-	-	1				ACSF200HB	-	-
2a	-	-	1				ACSW200HB	-	-
3	B46P010	(SX@) OR P10 1.9×9.8	2	○			OR 2.0×10.0	○	D
4	-	-	2	○				-	-
5	-	-	2	○				-	-
6	B470344	(SX@) OR 1.9×16.8 JAS01017	1	●			OR 2.0×17.0	○	D
7	-	-	2	●			6801ZZ (NTN)	-	-
8	-	-	1					-	-
9	-	-	1	●				-	-
10	B470339	(SX@) OR 1.9×12.3 JAS01012	1	●			OR 2.0×12.0	○	D
11	-	-	1					-	-
12	B462124	(S@) OR 1.0×13.0 SS13	1				旧タイプ (オプション)	○	C
13	MS37791	(SZ@) アウトレットジョイント3/8M	1				旧タイプ (オプション)	○	D
14	B462114	OR 1.0×8.0 SS8.5	1					○	A
a	MS36905	シールキット ロータリースイベル25MPa用	1		○			○	A
b	MS57903	ベアリングキット(ロータリースイベル)	1		●			○	A

分解手順

1. アウトレットジョイント (13) を動かないように押さえて、ローター (11) 内側の六角穴に8mmの六角込み、差込み方向から見て時計回りに回して外す。(旧タイプのみ)
2. フランジボディー (1) を動かないように押さえて、インレットジョイント (2) をモンキーで外す。

ロータリースイベル ACSF200, ACSW200, VSC200

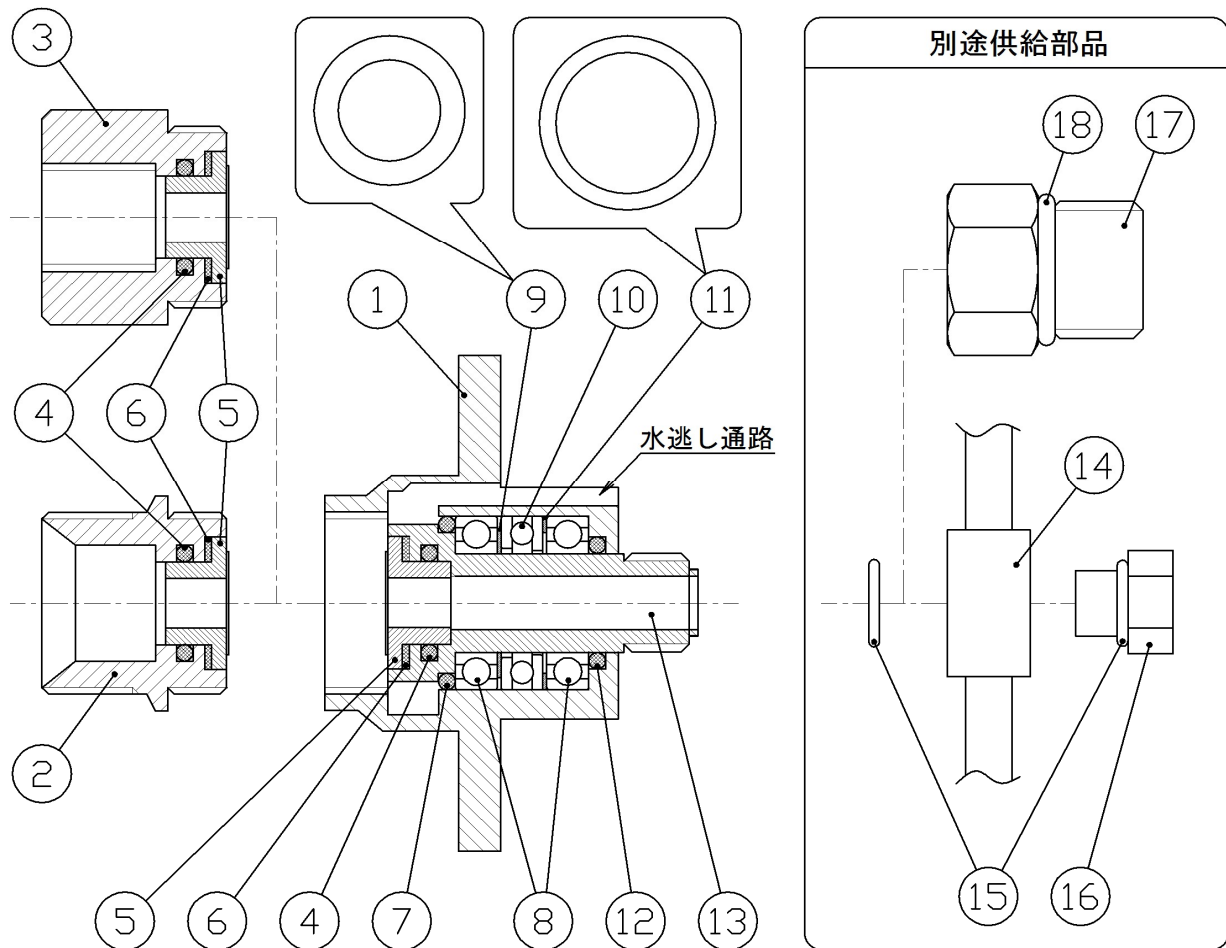

図番	コード	品名	数量	キット内容	キット	LOT	備考	価格表	納期
ASSY	MS58270	ロータリースイベル(KM, 28MPa) (ACSF200)					ACSF200	○	A
ASSY	MS58020	(SX@)ロータリースイベル(1/4F, 28MPa) (ACSW200)					ACSW200, VSC200	○	D
1	-	-	1					-	-
2	-	-	1				ACSF200	-	-
3	-	-	1				ACSW200, VSC200	-	-
4	B46P010	(SX@)OR P10 1.9×9.8	2	○				○	D
5	-	-	2	○				-	-
6	-	-	2	○				-	-
7	B470344	(SX@)OR 1.9×16.8 JAS01017	1	●				○	D
8	-	-	2	●			6801ZZ (NTN)	-	-
9	-	-	1	●			12.2×18×0.5	-	-
10	-	-	1	●				-	-
11	-	-	1	●			17×21×0.2	-	-
12	B470339	(SX@)OR 1.9×12.3 JAS01012	1	●				○	D
13	-	-	1					-	-
	MS36905	シールキット ロータリースイベル25MPa用	1		○			○	A
	MS57903	ベアリングキット(ロータリースイベル)	1		●			○	A

別途供給部品

14	MS82621	ローターアーム φ150 (ACSW200)	1				ACSF200, ACSW200, VSC200	○	A
15	B462114	OR 1.0×8.0 SS8.5	2					○	A
16	MS901144	(SX@)アームプラー(ASC, VSC)	1					○	D
17	MS37791	(SZ@)アウトレットジョイント3/8M	1				旧タイプ	○	D
18	B462124	(S@)OR 1.0×13.0 SS13	2				旧タイプ	○	C

分解手順

- ⑩アームプラーを外し、⑭ローターアームを動かないように押さえて、⑬シャフト内側の六角穴に8mmの六角レンチを差込み、差込み方向から見て時計まわりに回して外す。
- ①フランジボディを動かないように押さえて、②インレットジョイントを外す。

ロータリースイベル首振り付 ACSF300, VSC300

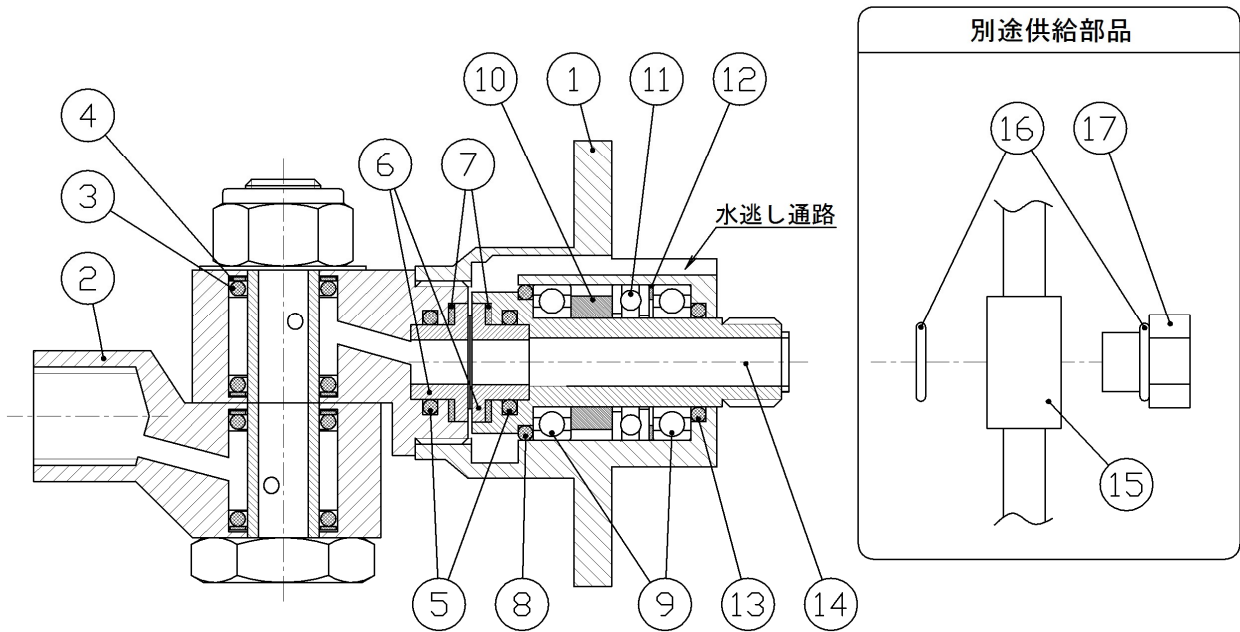

図番	コード	品名	数量	キット内容	キット	LOT	備考	価格表	納期
ASSY	MS58908	ロータリースイベル首振り付 (28MPa, 1/4F) (VSC300)						○	A
1	-	-	1					-	-
2	-	-	1					-	-
3	-	-	4	△				-	-
4	-	-	4	△				-	-
5	B46P010	(SX@)OR P10 1.9×9.8	2	○				○	D
6	-	-	2	○				-	-
7	-	-	2	○				-	-
8	B470344	(SX@)OR 1.9×16.8 JAS01017	1	●				○	D
9	-	-	2	●		6801ZZ (NTN)		-	-
10	-	-	1					-	-
11	-	-	1	●				-	-
12	-	-	1	●		17×21×0.2		-	-
13	B470339	(SX@)OR 1.9×12.3 JAS01012	1	●				○	D
14	-	-	1					-	-
	MS36905	シールキット ロータリースイベル25MPa用	1		○			○	A
	MS57903	ベアリングキット (ロータリースイベル)	1	●				○	A
	MS42904	(SX@)シールキット (首振りジョイント)	1	△				○	D

※ ベアリングキットのSUSスパーサー 12.2×18×0.5は使用しません。

別途供給部品

15	MS82623	ローターアーム φ250 (VSC300)	1					○	A
16	B462114	OR 1.0×8.0 SS8.5	2					○	A
17	MS901144	(SX@)アームプラグ (ASC, VSC)	1					○	D

分解手順

- ①アームプラグを外し、⑮ローターアームを動かないように押さえて、⑭シャフト内側の六角穴に8mmの六角レンチを差込み、差込み方向から見て時計まわりに回して外す。
- ①フランジボディを動かないように押さえて、②インレットジョイントを外す。

ロータリースイベルDYCI (VSC520)

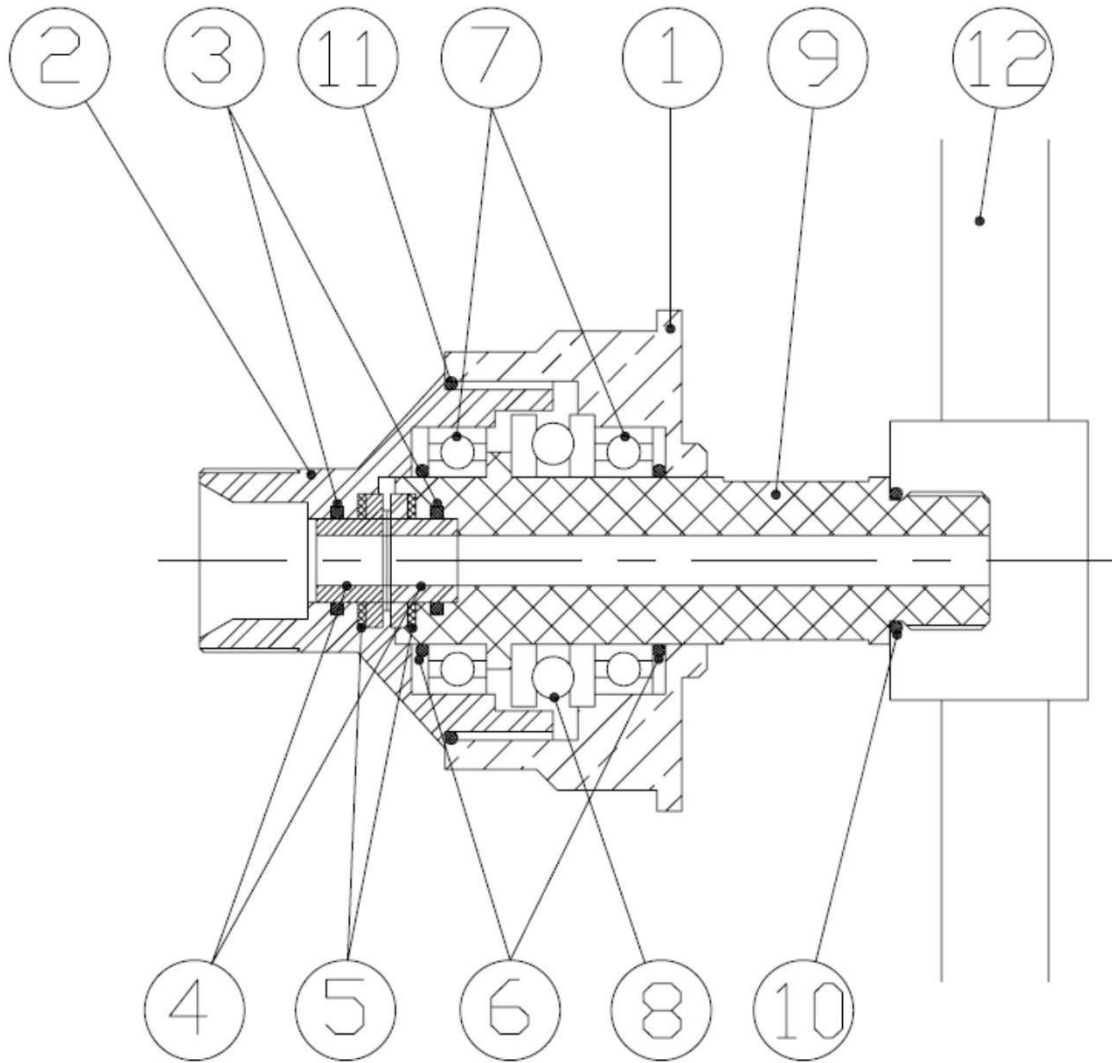

図番	コード	品名	数量	キット内容	キット	LOT	備考	価格表	納期
ASSY	MS55253	ロータリースイベル(KM, 35MPa) (VSC520)						○	A
1		-	1					-	-
2		-	1					-	-
3	B46P010	(SX@)OR P10 1.9×9.8	2	○				○	D
4		-	2	○				-	-
5		-	2	○				-	-
6	B470347	(SX@)OR 1.9×19.8 JAS01020/1A	2			NOK		○	D
7	BGB6804LLB	(SX@)ボールベアリング 20×32×7 6804LLB	2			旧:B480554		○	D
8	BGS51104	(SX@)スラストベアリング 20×35×10 51104	1			旧:B480655		○	D
9		-	1					-	-
10	B462124	(S@)OR 1.0×13.0 SS13	1			B470202		○	C
11	B462033	(MSZ)OR 2.0×39.5 S40	1			NOK		-	F
12	MS82946	ローターアーム φ500 (VSC520, SCS520K)	1					○	A
a	MS36905	シールキット ロータリースイベル25MPa用	1		○			○	A

分解手順

1. シャフト (9) を動かないように押さえて、ローターアーム (12) を反時計回りに回して外す。
2. フランジボディー (1) を動かないように押さえて、インレットジョイント (2) を外す。

ダクトクリーナー(廃番)

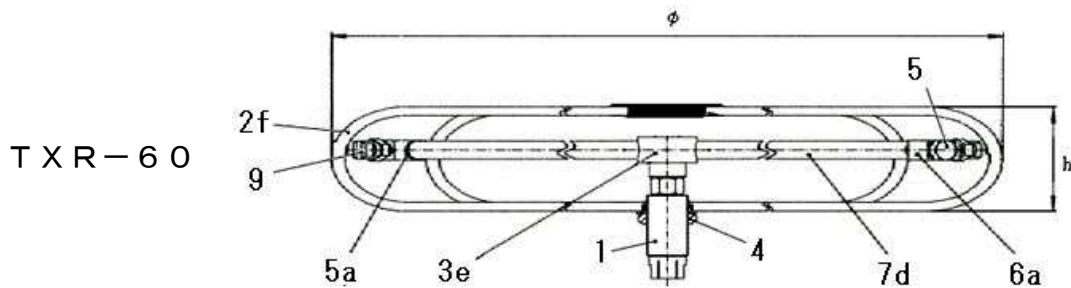
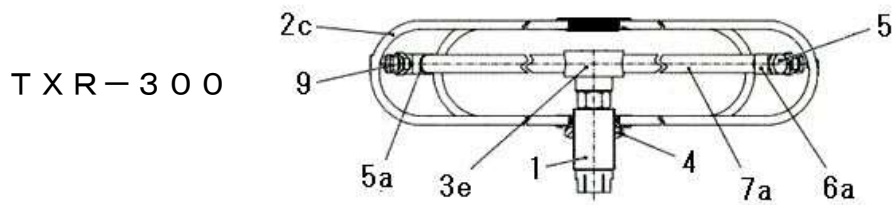
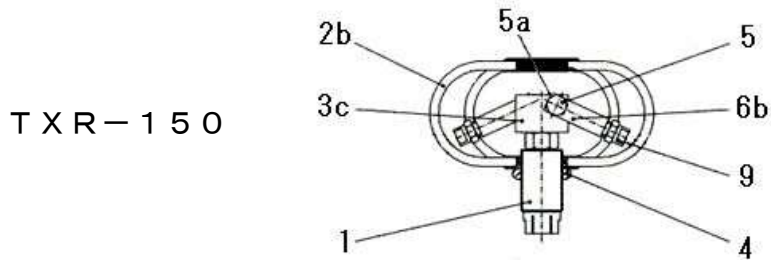
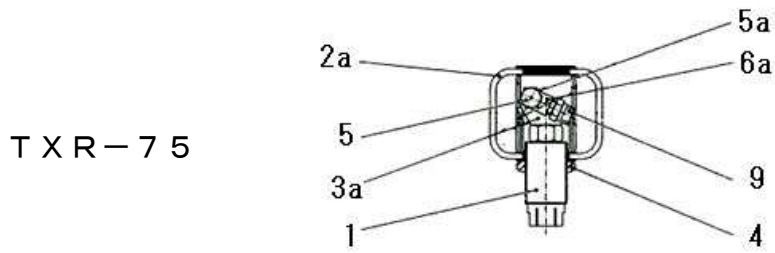

図番	コード	品名	数量	キット内容	キット	LOT	備考	価格表	納期
ASSY	2911A	(SZ@)ダクトクリーナー TXR-75 (IN:3/8F, OUT:1/8F*2)						○	D
ASSY	2911A1	(SX@)ダクトクリーナー TXR-150 (IN:3/8F, OUT:1/8F*2)						○	D
ASSY	2911B	(SZ@)ダクトクリーナー TXR-300 (IN:3/8F, OUT:1/8F*2)						○	D
ASSY	2911C	(SZ@)ダクトクリーナー TXR-600 (IN:3/8F, OUT:1/8F*2)						○	D
1	MS57103	(SX@)ロータリースイベル(G3/8F, 27MPa) (TXR)	1					○	D
2a	MS900859	(SZ)ローターガード φ75×65 (TXR-75) スポット	1					-	F
2b	MS900861	(MSZ)ローターガード φ150×75h	1					-	F
2c	MS900864	(MSZ)ローターガード φ300×75h	1					-	F
2f	MS900867	(MSZ)ローターガード φ600×75h	1					-	F
3a	MS900150	(MSZ)ディストリビューター φ75	1					-	F
3c	MS900386	(MSZ)ディストリビューター φ150	1					-	F
3e	MS900382	(MSZ)ディストリビューター φ300, φ600	1					-	F
4	MS900975	(MSZ)ナット M28×1.5	1					-	F
5	MS900171	(SX@)ハウジングホルト(TXR)	2					○	D
5a	MS900170	銅ハッキング(TXR)	4					○	A
6a	MS900172	(SX@)ノズルホルター-1/8F (TXR75/300/600)	2					○	D
6b	MS900175	(MSZ)ノズルホルター-1/8F	2					-	F
7a	MS900176	(MSZ)ローターアーム φ300	2					-	F
7d	MS900177	(MSZ)ローターアーム φ600	2					-	F
9		-	2				サイズを指定して下さい。	-	-

ソーラーパネルクリーナー SPC360 (廃番)

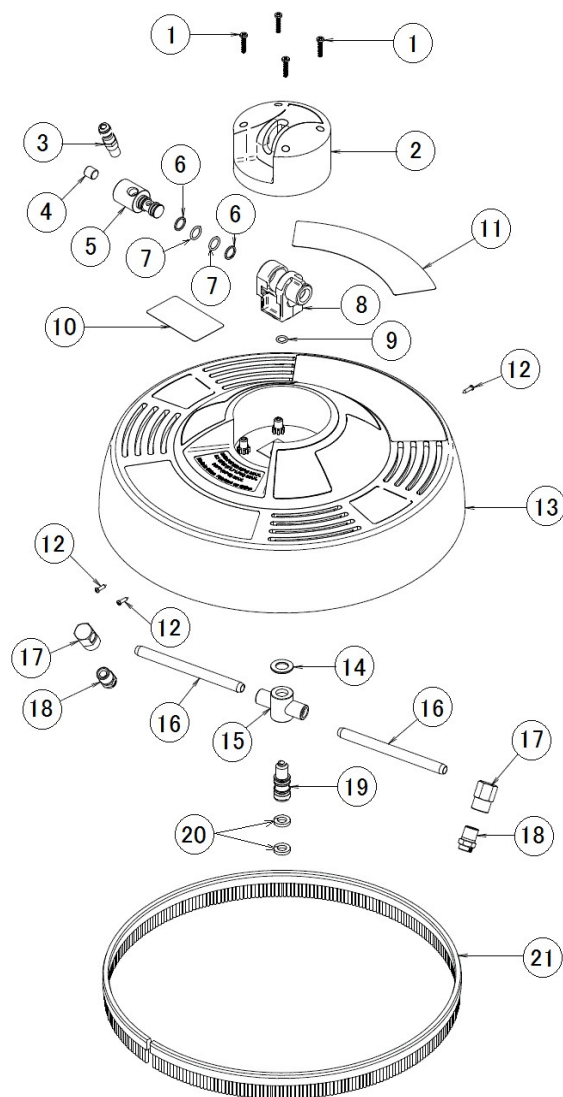

図番	コード	品名	数量	キット内容	キット	LOT	備考	価格表	納期
ASSY	2828C	(MSZ) ソーラーパネルクリーナー SPC360						-	F
1	TC0116730010	(MSZ) 止めネジ	4					-	F
2	TCC002C0014	(MSZ) スイベルカバー	1					-	F
3	TC380603	(MSZ) Eカブララック TE2PM-1/4	1					-	F
4	TC0103710480	(SZ) 埋栓	1					-	F
5	TC0137710000	(SZ) スイングシャフト	1					-	F
6	TC0117740120	BUR (P22S, P25S)	2					○	A
7	B471013	OR 1.78 × 10.82 AS013 (2T)	2					○	A
8	TC0109712190	(MSZ) 首振りホテ	1					-	F
9	B471011	OR 1.78 × 7.66 AS011	1					○	A
10	TC0102000140	(MSZ) 警告ラベル	1					-	F
11	TCE00002635	-	1					-	-
12	TCV00007006	(MSZ) ネジ 3 × 12	3					-	F
13	TCS023C0046	(MSZ) ハウジング	1					-	F
14	TCR00300018	テフロンワッシャー (SPC, SCR30)	1					○	A
15	TCC00017017	(SX@) ローターホテ (ソーラー)	1					○	D
16	TCT00302029	(SX@) ロングニップル 1/8 × 121L (ソーラー)	2					○	D
17	B200431	(SX) 黄銅両マスエルホ 1/8	2				旧: TC0123710040	○	E
18	2840AA15025	洗浄ノズル 1/8NB1525 (扇形, 黄銅)	2					○	A
19	TC0137720050	(SZ) ジョイントホルト (SPC380) 廃番	1					-	F
20	TC0117740550	BUR 9.0 × 16.0 × 3.0 (SCR30, SPC)	2					○	A
21	TCS02600007	(SX@) フラシ (SPC360)	1					○	D

ソーラーパネルクリーナー SPC380

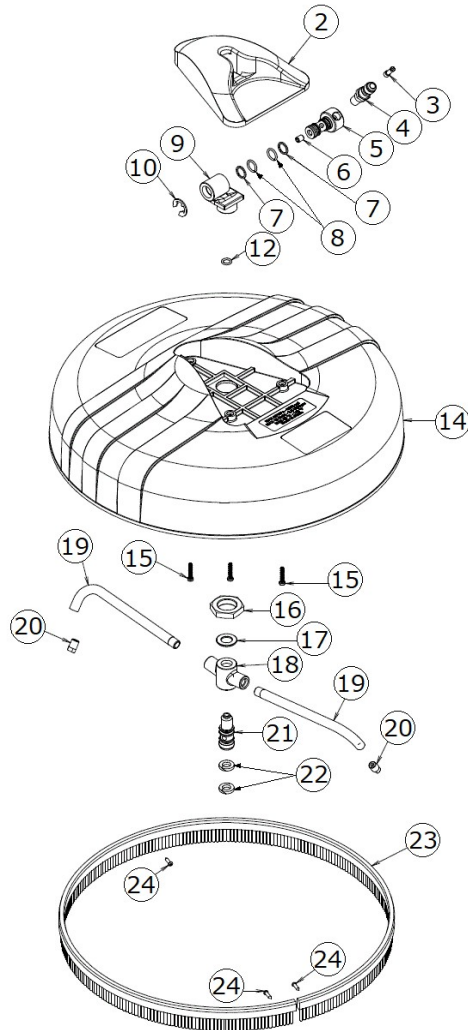

図番	コード	品名	数量	キット内容	キット	LOT	備考	価格表	納期
ASSY	2828CA	(MSZ) ソーラーパネルクリーナー SPC380						-	F
2	TCC00200079	(MSZ) トップカバー	1					-	F
3	TC4119900054	(SX) フィルター10個セット (SPC380)	1				旧: TCF00500001	-	E
4	TCI00700023	(SX@) Eカバーラック (内ネジ付き) TE2PM-1/4 (SPC380)	1					○	D
5	TCP00000102	(MSZ) 首振りジョイント	1					-	F
6	TCV00004008	(MSZ) プラケ M6×8	1					-	F
7	TC0117740120	BUR (P22S, P25S)	2					○	A
8	B471013	OR 1.78×10.82 AS013 (2T)	2					○	A
9	TCC00000108	(MSZ) 首振りホテイ	1					-	F
10	TCA00004006	(MSZ) クリンク	1					-	F
12	B471011	OR 1.78×7.66 AS011	1	○				○	A
14	TCS02300016	(SX) ハウジング (SPC380)	1					○	E
15	TC0116720100	(MSZ) ネジ 4.2×19	3					-	F
16	TCD00100015	(MSZ) ワッシャー	1					-	F
17	TCR00300018	テフロンワッシャー (SPC, SCR30)	1	○				○	A
18	TCC00017045	(SZ) ローターホテイ (SPC380)	1	○			廃番	-	F
19	TCT00302075	(SZ) アルミパイプ (SPC380)	2	○			廃番	-	F
20	TCU00001024	(SX@) ノズル1/16 15015 (SPC380)	2	○				○	D
21	TC0137720050	(SZ) ジョイントホルト (SPC380) 廃番	1	○			廃番	-	F
22	TC0117740550	BUR 9.0×16.0×3.0 (SCR30, SPC)	2	○				○	A
23	TCS02600009	リングブラシ (SPC380)	1					○	A
24	TCV00007006	(MSZ) ネジ 3×12	3					-	F
a	TC4119900005	リペアキット (SPC380)	1		○			○	A

ウォーターブラスト WSI-a (TS8)

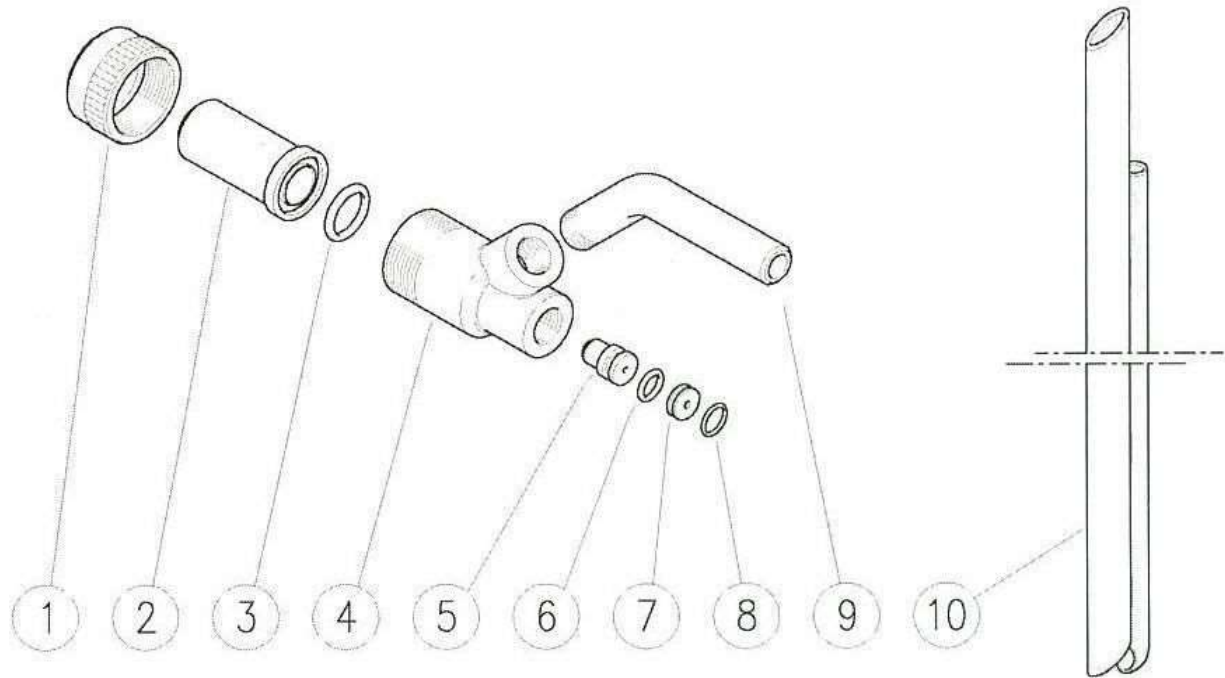

図番	コード	品名	数量	キット内容	キット	LOT	備考	価格表	納期
ASSY		-						-	-
1	PA25000331	(SX@)ロックナット TS8	1					○	D
2	PA25001023	プラスチックノズル(WSI)	1					○	A
3	B470454	OR 2.62×13.10	1					○	A
4	PA25001123	ハウジング LWSI	1					○	A
5	PA25000751	水ノズル 030 WSI (TS8)	1					○	A
5a	PA25000851	水ノズル 040 WSI (TS8)	1					○	A
5b	PA25000951	水ノズル 045 WSI (TS8)	1					○	A
5c	PA25001451	水ノズル 050 WSI (TS8)	1					○	A
5d	PA25001551	水ノズル 075 WSI (TS8)	1					○	A
5e	PA25001651	水ノズル 085 WSI (TS8)	1					○	A
6	B470301	OR 1.78×6.75	1					○	A
7	PA25008531	(SX@)ノズルインサート(WSI, LS12)	1					○	D
8	B462114	OR 1.0×8.0 SS8.5	1			B470201		○	A
9	PA25000566	サットパイプ(くの字管)(WSI)	1					○	A
10	PA25001321	(MSZ)吸砂管 TS8 調整無						-	F
10	PA25030000	(MSZ)吸砂管 S10 調整付				SUS		-	F

ウォーターブラストヘッド WSH(TS12)

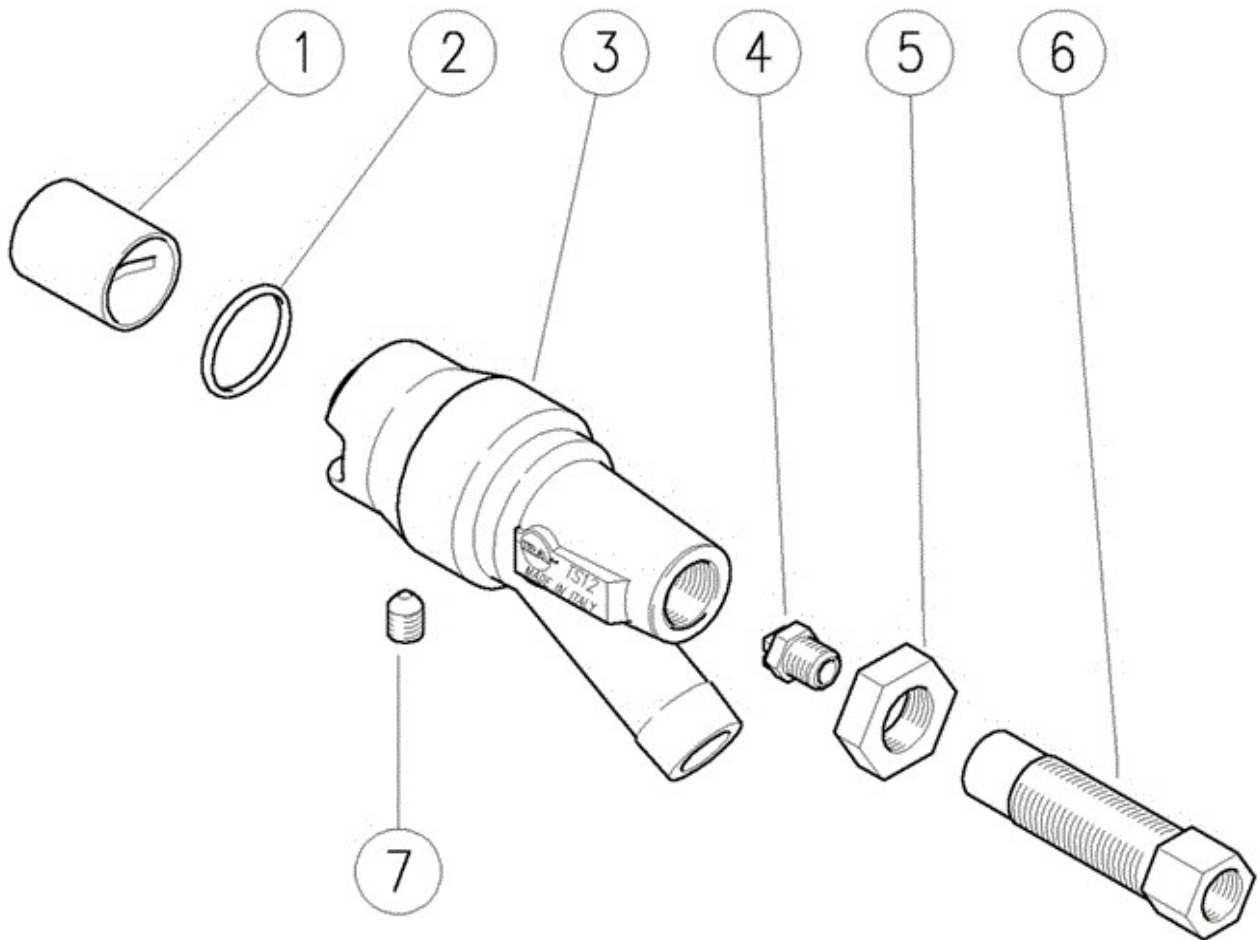

図番	コード	品名	数量	キット内容	キット	LOT	備考	価格表	納期
ASSY	2823B	サットノズルヘッド WSH (50MPa)					1~6	○	A
1	PA25050171	(SX@) 広角ノズル (WSH)	1					○	D
2	B471119	(SX) OR 2.62×23.47 AS119	1					○	E
3	PA25045162	(SZ) ノズルボディ (WSH)	1					-	F
4	2840JB	(SZ) 洗浄ノズル 1/4MS**** (扇形, SUS)	1					-	F
5	PA11485000	(SX@) ナットM18 (WSH)	1					○	D
6	PA25050551	(SX@) 調整ボルト1/4F-1/4F (WSH)	1				PA25050431	○	D
7	PA16222100	(SX@) SUS止めネジ M8×8 トガリ (WSH)	1					○	D

ホースドラムRD型

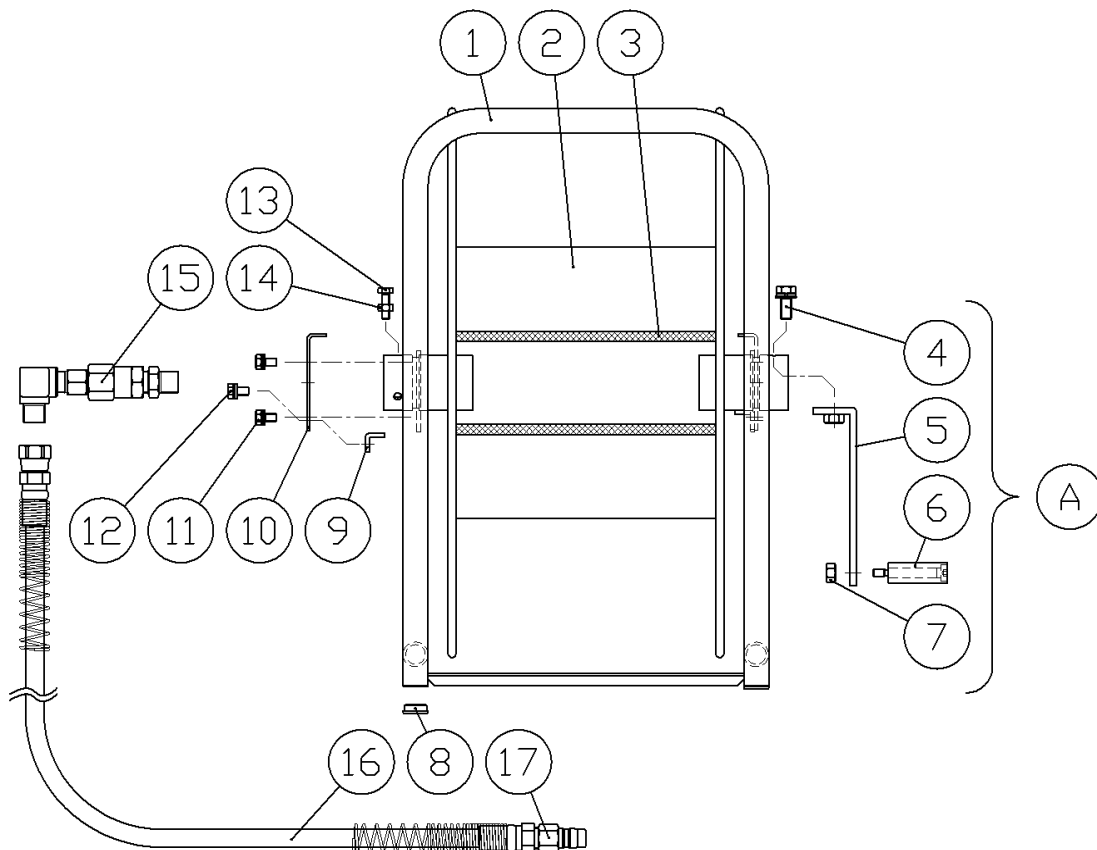

図番	コード	品名	数量	キット内容	キット	LOT	備 考	価格表	納期
ASSY	2893DR	(MSZ)ドラム本体	1		●		1, 2, 4~14	-	F
1	F505411A	(MSZ)フレーム	1	●				-	F
2a	-	-	1	●			旧型 →2b	-	-
2b	F505415	(MSZ)ドラム	1	●				-	F
3	-	-	2				旧:B390690C020, 現行品無	-	-
4	BBHBP08020Z	六角ボルト HB M8×20Z (77°セットP3)	1	○●				○	A
5	F505414	(SZ)ハンドルバネ(RDドラム) 廃番	1	○●				-	F
6	2893DRP10	(MSZ)回転グリップ	1	○●				-	F
7	BBHN08Z	六角ナット HN M8Z	1	○●				○	A
A	2893DRP11	(MSZ)ハンドルセット	1	●	○		4~7	-	F
8	2893DRP03	(MSZ)ゴム足	4	●				-	F
9a	-	-	2	●			旧型 →9b+10b+12b	-	-
9b	F505413	(MSZ)ガイド2	2	●				-	F
10a	-	-	2	●			旧型 →9b+10b+12b	-	-
10b	F505412	(MSZ)ガイド1	2	●				-	F
11	BBHBP06012Z	六角ボルト HB M6×12Z (77°セットP3)	8	●				○	A
12a	BBHBP05010Z	(X)六角ボルト HB M5×10Z (77°セットP3)	4	●			旧型	○	E
12b	BBHBP06012Z	六角ボルト HB M6×12Z (77°セットP3)	4	●				○	A
13a	BBHB06020Z	六角ボルト HB M6×20Z	3	●			旧型	○	A
13b	BBHB08030Z	六角ボルト HB M8×30Z	3	●				○	A
14a	BBHN06Z	六角ナット HN M6Z	3	●			旧型	○	A
14b	BBHN08Z	六角ナット HN M8Z	3	●				○	A
15a	2892G	(MSZ)ドラム用スイベル3/8SHB	1				3/8RD	-	F
15b	2892H	(MSZ)スイベルセット 3/8SPS	1				3/8RDK	-	F
15c	2892G4	(MSZ)スイベルセット 1/2SHB	1				1/2RD	-	F
16a	2891A1	(MSZ)ドラム用中間ホース 9H×1m SP付	1				3/8RD	-	F
16b	2891J1	(MSZ)ドラム用中間ホース 9P×1m SP付	1				3/8RDK	-	F
16c	2891C1	(MSZ)ドラム用中間ホース 12H×1m SP付	1				1/2RD	-	F
17a	B232101	高圧SUSカプラーラック 3TPF-3/8	1				3/8RD	○	A
17b	B233101	超高圧SUSカプラーラック TMS3PF	1				3/8RDK	○	A
17c	B231121	SUSカプラーラック 4TPF	1				1/2RD	○	A

ホースドラム 3/8 STK20(30)

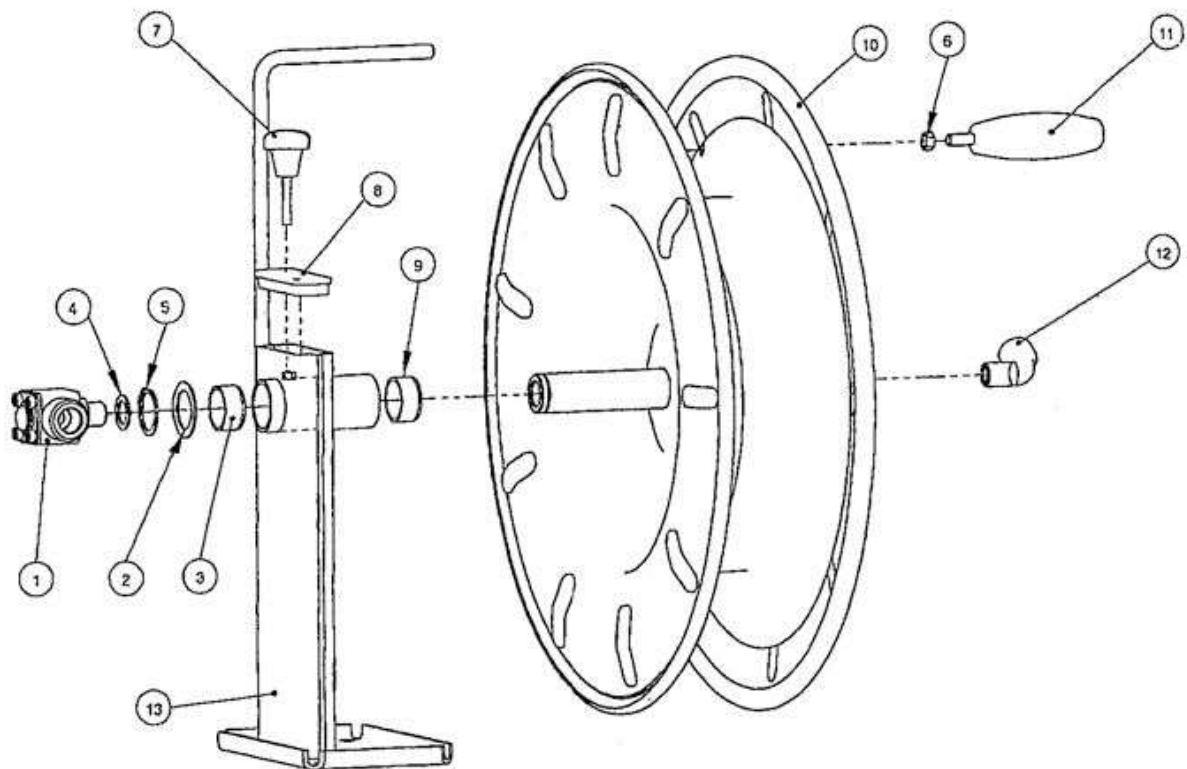

図番	コード	品名	数量	キット内容	キット	LOT	備考	価格表	納期
ASSY	2889I	(MSZ) ホースリール 3/8STK20						-	F
ASSY	2889L	(MSZ) ホースリール 3/8STK30						-	F
1	RM200322500	(SX@) SUS90° スイベ ^ル 3/8F × 3/8M (40MPa) (SM, SS40, STK)	1				旧RM7502001	○	D
1a	RM7502002	(SX@) シールセット (旧1/2FSS用スイベ ^ル)	1					○	D
2		-						-	-
3		-						-	-
4	RM7502007	(SX@) シールワッシャー-3/8 (STK20, SM40, SS40, 1/2FSS)						○	D
5		-						-	-
7		-						-	-
8		-						-	-
9		-						-	-
10	RM10720009	(MSZ) リール本体	1				STK20	-	F
10a	RM10720010	(MSZ) リール本体	1				STK30	-	F
11	RM7602001	ハンド ^ル (STK20)	1				RM10720004	○	A
12		-						-	-
13	RM107200011	(MSZ) スタンド [*]	1				STK20	-	F
13a	RM107200021	(MSZ) スタンド [*]	1				STK30	-	F

ホースドラム IPX(TX/TSX955用)

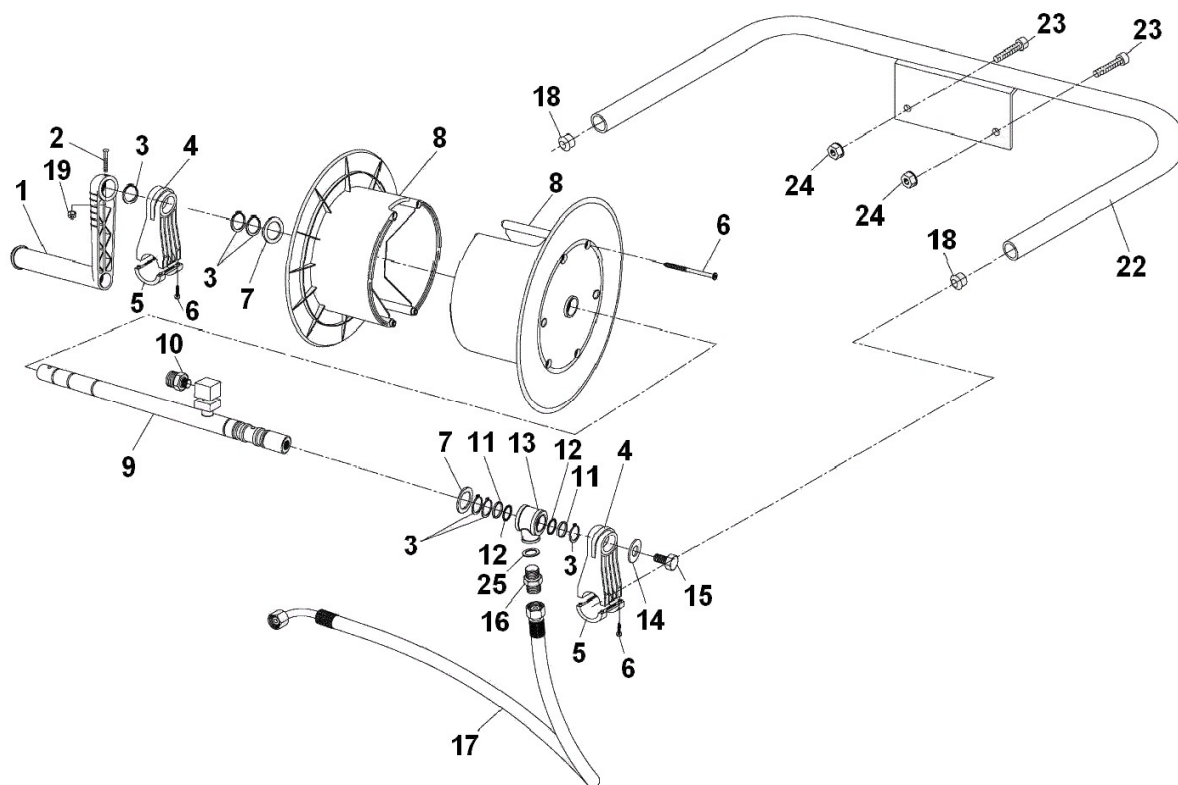

図番	コード	品名	数量	キット内容	キット	LOT	備考	価格表	納期
ASSY	iN23500151	(SZ)ドラム IPX						-	F
1	iN23500451	(MSZ)レバー	1					-	F
2	BBMSK04040	(MSZ)皿ネジ M4×40	1					-	F
3	BBSRT22	(SX)スナップリング STW-22(軸用)	6					○	E
4	iN23500251	(MSZ)スタンド A	2					-	F
5	iN23500351	(MSZ)スタンド B	2					-	F
6	iN99158000	タッピングネジ 5×20(TX用ドラム)	12					○	A
7	BBPW22Z	平ワッシャー PW 22Z	2					○	A
8	iN23500151	(SZ)ドラム IPX	2					-	F
9	iN23500502	(SZ)シャフト Φ22	1					-	F
10	2863B01	ジョイント KM×1/4M	1					○	A
11	iN90510800	BUR 17.8×22×1.5(IPX)	2					○	A
12	B471115	OR 2.62×17.12 AS115	2					○	A
13	iN23500841	(SX@)スベールジョイント(TXドラム)	1					○	D
14	iN96715000	(MSZ)ワッシャー PW 10.5×30	1					-	F
15	iN99363600	(MSZ)六角ボルト M10×7	1					-	F
16	B161137	高圧アダプター-1/4×G3/8	1					○	A
17	B330505	中間ホース 9M×500L	1			iN98435000		○	A
17a	B161503	高圧90°アダプター-3/8	1					○	A
17b	2863A07	ジョイント KU×3/8F	1					○	A
18	iN98214000	(MSZ)キャップ	1					-	F
19	BBNN04Z	(SX@)ナイロナット M4	1					○	D
22	iN23500702	(MSZ)パイプステー	1					-	F
23	iN99199000	(MSZ)CSボルト M6×60	2					-	F
24	iN92204000	(MSZ)ナット M6	2					-	F

ホースドラム PD

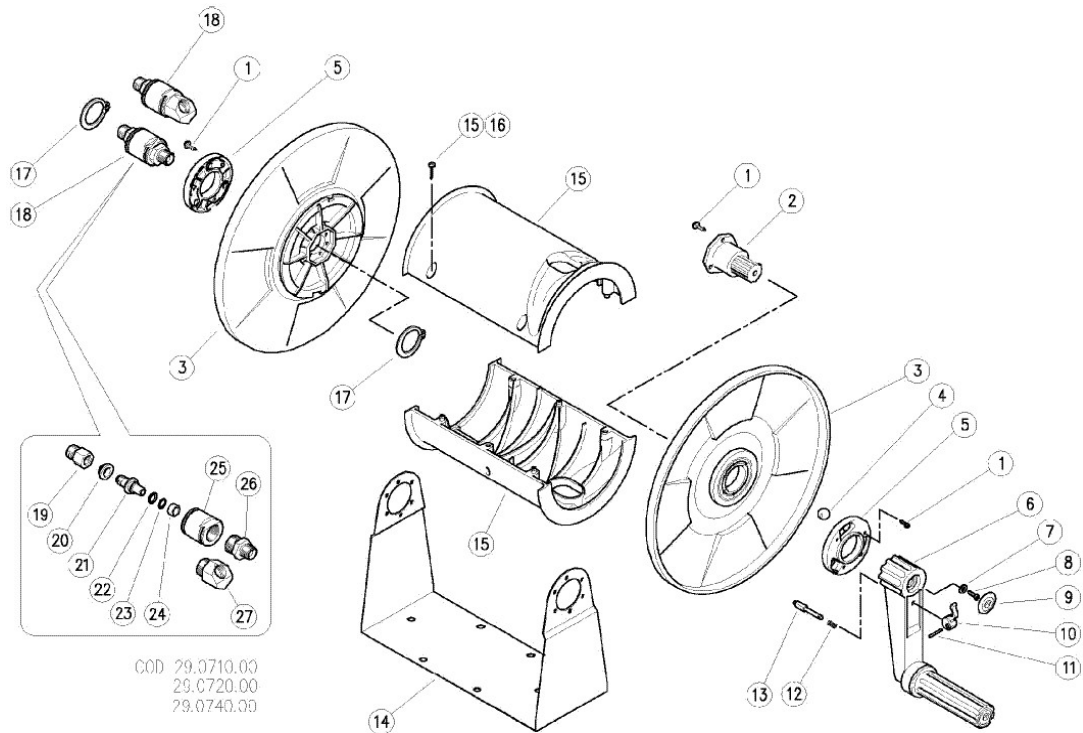

図番	コード	品名	数量	キット内容	キット	LOT	備考	価格表	納期
ASSY	2892P	(MSZ)プラスチックホースドラム PD10						-	F
ASSY	2892Q	(MSZ)プラスチックホースドラム PD20						-	F
ASSY	2892R	(MSZ)プラスチックホースドラム PD40						-	F
1	PA16309212	(MSZ)ナベタッピングネジ 4×12	9					-	F
2	PA29071384	(SX@)シャフト (PD)	1					○	D
3	PA29071284	(SX@)サイドディスク (PD)	2					○	D
4	PA14742700	(MSZ)ホル7mm	3					-	F
5	PA29071484	(MSZ)ワッシャー	2					-	F
6	PA29072321	(SX@)クランクレバ (PD)	1					○	D
7	PA14356905	(MSZ)ワッシャー 6.4×11×1	1					-	F
8	PA16309625	(MSZ)ナベタッピングネジ 6×25	1					-	F
9	PA41041184	(MSZ)ブラク	1					-	F
10	PA29071684	(SX@)レバ (PD)	1					○	D
11	PA15103500	(SX@)ピン 3×19	1					○	D
12	PA29072251	(SX@)スプリング 0.7×6.9×24 (PD)	1					○	D
13	PA29071731	(SX@)ストップ (PD)	1					○	D
14	PA29071163	(MSZ)サホート PD10	1				PD10	-	F
14a	PA29072163	(MSZ)サホート PD20	1				PD20	-	F
14b	PA29074163	(MSZ)サホート PD40	1				PD40	-	F
15	PA29071584	(MSZ)シェル PD10	2					-	F
15a	PA29072584	(MSZ)シェル PD20	2					-	F
15b	PA29074584	(SX@)シェル (PD40)	2					○	D
16	PA16307751	(MSZ)ナベタッピングネジ 3.5×20	4				PD10	-	F
16a	-	-	6				PD20	-	-
16b	-	-	8				PD40	-	-
17	PA10103500	(MSZ)リング	2					-	F
18	PA26112000	(SX@)スィール3/8MF45° (ホースドラムPD)	1		○			○	D
18	PA26110000	(SX@)スィール3/8MM (ホースドラムPD)	1					○	D
19	PA26110131	-	1	○				-	-
20	PA26104584	(SX@)アウトレットヘアリング	1	○				○	D
21	PA26104131	(MSZ)ホディ	1	○				-	F
22	PA10401001	BUR 10.2×13.9 (BMF, SMF, KU)	1	○				○	A
23	B470403	OR 2.4×9.3 (TE2, KUH)	1	○				○	A
24	PA26104684	(SX@)インレットヘアリング	1	○				○	D
25	PA26110431	(MSZ)ハウジング	1	○				-	F
26	PA26110531	(SX@)カップリング 3/8M-M22	1	○				○	D
27	PA26112131	-	1	○				-	-

ホースリールEASY (CR, MR用)

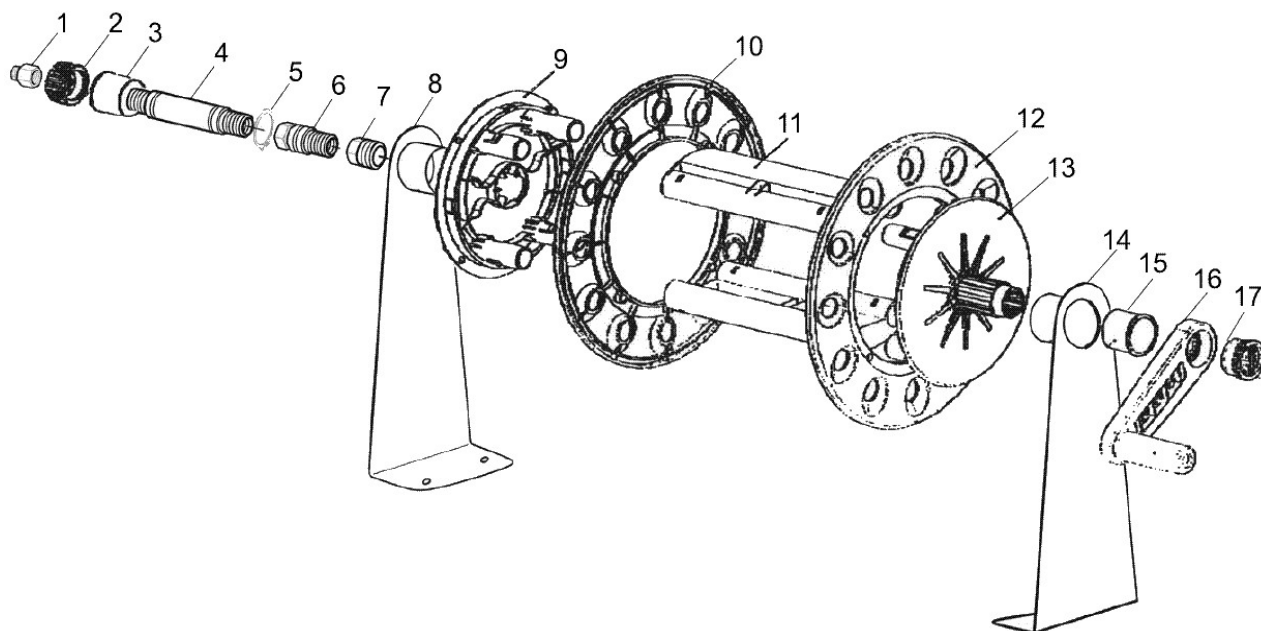

図番	コード	品名	数量	キット内容	キット	LOT	備 考	価格表	納期
ASSY		-						-	-
1	TM200124	(MSZ) 凸凹アダプター 1/4	1					-	F
2	TM1416012001	(SX) プラスチックリンクナット (ホースリールEASY)	1				旧: TM102563	○	E
3	TM290090	(SX@) カラー (ホースリールEASY)	1					○	D
4	TM1413052001	(SX@) ロングニップル (ホースリールEASY)	1					○	D
5	TM1601007001	(SX@) スナップリンク (ホースリールEASY)	1					○	D
6	2892F04	(MSZ) ショートスリーブ ST3/8SMF	1				TM26100000	-	F
7	TM26003131	(SX@) 凸凹アダプター-KM (ホースリールEASY)	1					○	D
8	TM2919009001	(MSZ) スタンド 左	1					-	F
9	TM290089	(MSZ) サイドホイール	1					-	F
10	TM2069	(MSZ) サイドディスク 左	1					-	F
11	TM2068	(MSZ) シェル	2					-	F
12	TM2069	(MSZ) サイドディスク 左	1					-	F
13	TM290089	(MSZ) サイドホイール	1					-	F
14	TM2019009001	(MSZ) スタンド 右	1					-	F
15	TM290090	(SX@) カラー (ホースリールEASY)	1					○	D
16	TM1113005001	(SX@) ハンドル (ホースリールEASY)	1				TM16	○	D
17	TM1113006001	(SX@) ハンドル固定ナット (ホースリールEASY)	1				TM290091	○	D

SUSホースリール 1/2FSS

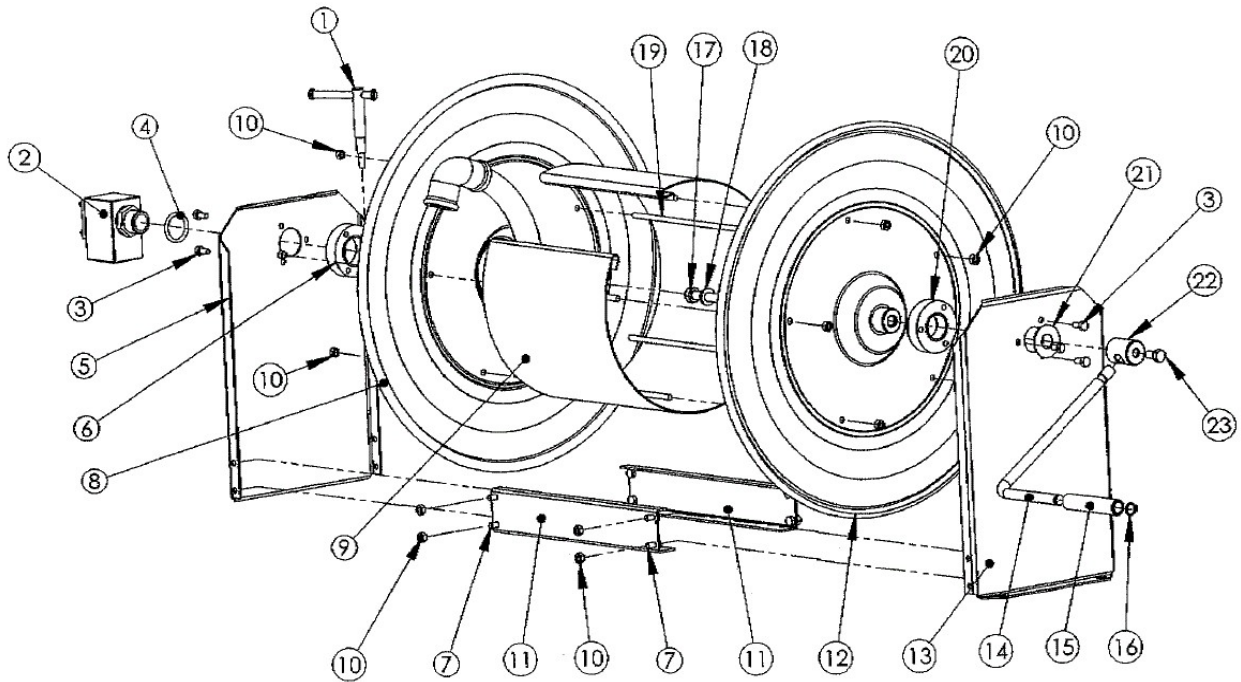

図番	コード	品名	数量	キット内容	キット	LOT	備考	価格表	納期
ASSY	2891GK	(MS) SUSホースドラム 1/2FSS						○	B
1	RM107200051	-	1					-	-
2	RM200322510	(SX@) SUS90° スイッチ 1/2F×3/8M (30MPa) (1/2FSS)	1				旧: RM7504012	○	D
3	RM10700095	(MSZ) ネジ M6×16	5					-	F
4	RM10720031	-	1					-	-
5	RM107200191	(MSZ) サイドハネル(左側)	1					-	F
6	RM107200211	(MSZ) 軸受(左側)	1					-	F
7	RM10700001	(MSZ) ボルト M6×12	8					-	F
8	RM107200171	(MSZ) ディスク(左側)	1					-	F
9	RM10720040	(MSZ) ドラム	1					-	F
10	RM10450027	(MSZ) ナット M6	16					-	F
11	RM10720038	(MSZ) アンダープレート	2					-	F
12	RM107200181	(MSZ) ディスク(右側)	1					-	F
13	RM107200201	(MSZ) サイドハネル(右側)	1					-	F
14	RM107200411	(MSZ) ハンドル	1					-	F
15	RM10720033	(MSZ) グリップ	1					-	F
16	RM107000101	-	1					-	-
17	RM10710124	-	1					-	-
18	RM10710125	-	1					-	-
19	RM10720039	-	5					-	-
20	RM10700012	(MSZ) 軸受(右側)	1					-	F
21	RM10720050	-	1					-	-
22	RM10720043	-	1					-	-
23	RM10720037	(MSZ) ネジ M8×16	1					-	F

アルミホースドラム 3/8 T52

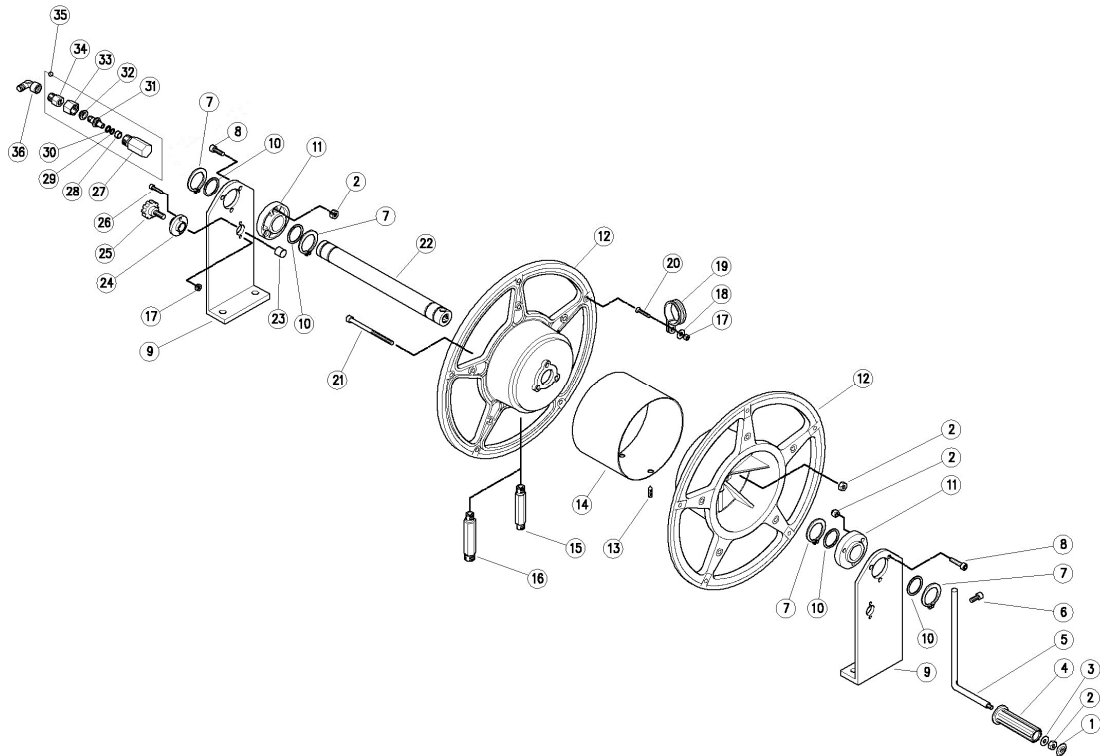

図番	コード	品名	数量	キット内容	キット	LOT	備考	価格表	納期
ASSY	2891GG	(MS)アルミホースドラム 3/8T52 (30MPa)						○	B
1	PA41041184	(MSZ)プラグ	1					-	F
2	BBNN08Z	ナイロンナット M8	10					○	A
3	PA14357200	(MSZ)ワッシャー	1					-	F
4	PA29037084	(MSZ)ケリリップ	1					-	F
5	PA29036361	(MSZ)ハンドル	1					-	F
6	PA16195816	(MSZ)ホルト M8×16	1					-	F
7	PA10103500	(MSZ)リング	4					-	F
8	PA16195826	(MSZ)ホルト M8×25	6					-	F
9	PA29036463	(MSZ)スタント	2					-	F
10	PA14407600	(MSZ)ワッシャー	4					-	F
11	PA29036884	(MSZ)フランジ	2					-	F
12	PA29036144	(MSZ)サイドディスク	2					-	F
13	PA16224120	(MSZ)ネジ M10×20	2					-	F
14	PA29036966	(MSZ)ドラム	1					-	F
16	PA29036251	(MSZ)ロングニップル 3/8MM	1					-	F
17	PA1454100	(MSZ)六角ナット M6	4					-	F
18	PA14357018	(MSZ)ワッシャー	2					-	F
19	PA11752430	(MSZ)ホースバンド	2					-	F
20	PA16189825	(MSZ)ビス M6×30	2					-	F
21	PA16196120	(MSZ)ホルトM8	3					-	F
22	PA29036766	(MSZ)チューブ	1					-	F
23	PA29036681	(MSZ)ストッパー	1					-	F
24	PA29036561	(MSZ)フランジ	1					-	F
25	PA16454035	(SZ)ハンドル M10	1					-	F
26	PA16189518	(MSZ)ビス M6×18	2					-	F
27	PA26113151	(MSZ)90°ジョイント 3/8F	1					-	F
28	PA26104684	(SX@)インレットベアリング	1					○	D
29	B470403	OR 2.4×9.3 (TE2, KUH)	1					○	A
30	PA10401001	BUR 10.2×13.9 (BMF, SMF, KU)	1					○	A
31	PA26104151	(MSZ)ホティ	1					-	F
32	PA26104584	(SX@)アウトレットベアリング	1					○	D
33	PA26104251	(MSZ)袋ナット	1					-	F
34	PA26110151	(MSZ)凸凹ジョイント 3/8M	1					-	F
35	PA26113000	(SX@)スィールAsSX (T52)	1					○	D
36	PA12201000	(MSZ)凸凹エルボ 3/8	1					-	F

オートリール SM15 (鉄製)

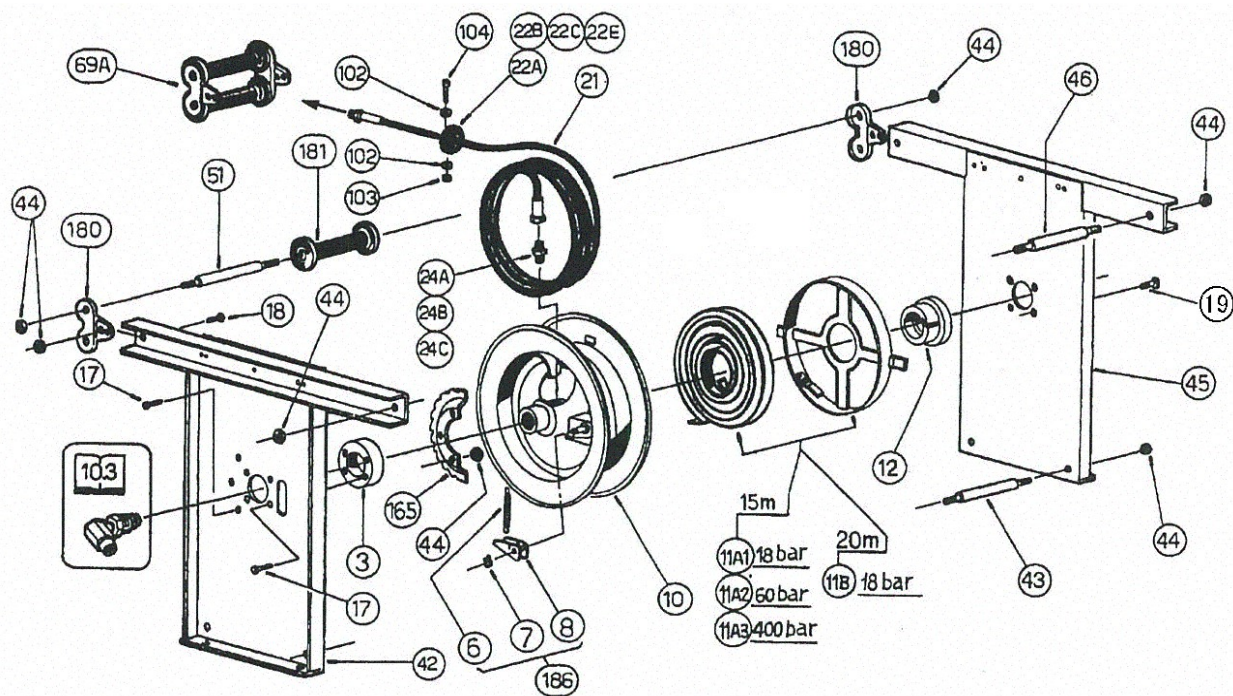

図番	コード	品名	数量	キット内容	キット	LOT	備考	価格表	納期
ASSY	2893P	(MSZ)オートリール SM15						-	F
3	-	-	1					-	-
6	MT00020A06X	(SX@)スプ リンゲ	1	○				○	D
7	-	-	1	○				-	-
8	-	-	1	○				-	-
10	-	-	1					-	-
10-3	MT220115	(SX@)90° スイ ッルG3/8F (オート ラムSM)	1					○	D
10-3a	MT410128	(SX@)スイ ッル用シールセット(SS, SM)	1				旧: MT00020A37A	○	D
11a1	-	-	1					-	-
11a2	-	-	1					-	-
11a3	-	-	1					-	-
11b	-	-	1					-	-
12	-	-	1					-	-
17	-	-	2					-	-
18	-	-	1					-	-
19	-	-	1					-	-
21	-	-	1					-	-
22	MT410133	ホースストップ - φ3/8	1					○	A
24A	-	-	1					-	-
42	-	-	1					-	-
43	-	-	6					-	-
44	-	-	1					-	-
45	-	-	1					-	-
46	-	-	1					-	-
51	-	-	1					-	-
69a	MT00020A69	(MSZ)ガ イド ローラセット SM15	2					-	F
102	-	-	2					-	-
103	-	-	2					-	-
104	-	-	1					-	-
165	-	-	1					-	-
180	-	-	2					-	-
181	-	-	1					-	-
186	-	-	1	○				-	-

オートリール SM20 (鉄製)

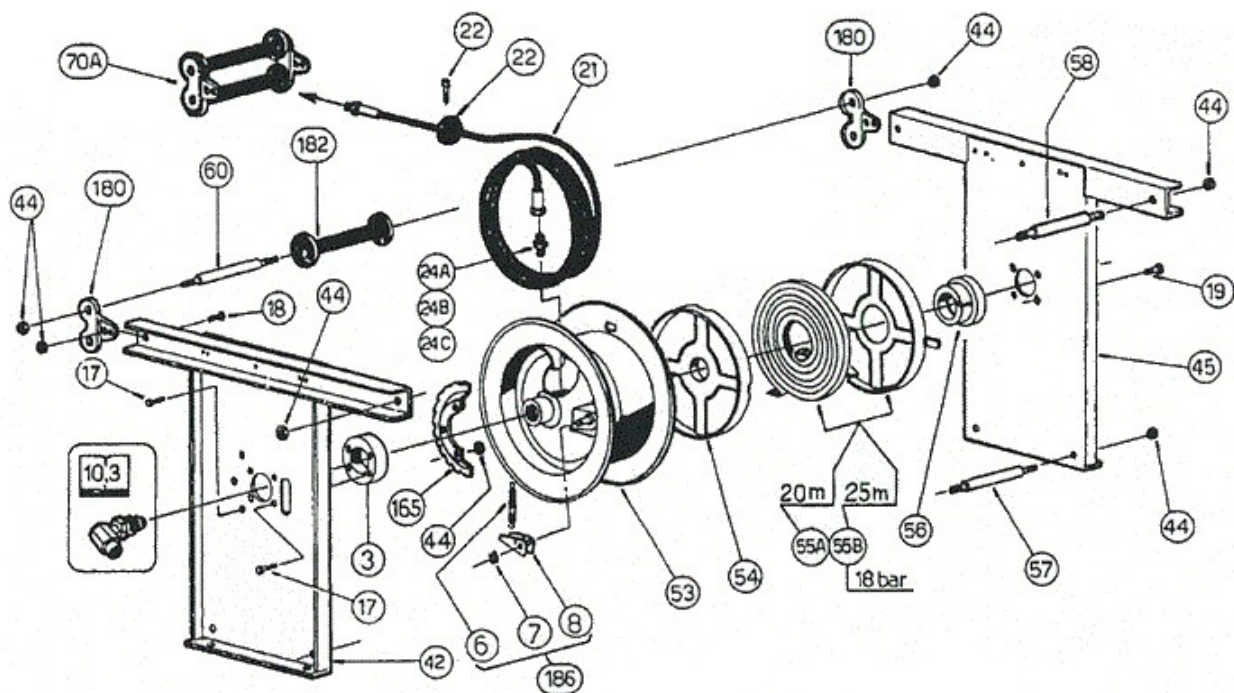

図番	コード	品名	数量	キット内容	キット	LOT	備考	価格表	納期
ASSY	2893R	(MSZ)オートリール SM20						-	F
3		-	1					-	-
6		-	1	○				-	-
7		-	1	○				-	-
8		-	1	○				-	-
10-3	MT220115	(SX@)90° スイベルG3/8F (オートドラムSM)	1					○	D
10-3a	MT410128	(SX@)スイベル用シールセット (SS, SM)	1				旧: MT00020A37A	○	D
17		-	2					-	-
18		-	1					-	-
19		-	1					-	-
21		-	1					-	-
22	MT410133	ホースストップ - φ3/8	1					○	A
24a	B161135	高圧アダプター-1/2×G1/4	1					○	A
24b	B161138	高圧アダプター-1/2×G3/8	1					○	A
24c	B161104	高圧アダプター-1/2	1					○	A
42		-	1					-	-
44		-	6					-	-
45		-	1					-	-
53		-	1					-	-
54		-	1					-	-
55a		-	1					-	-
55b		-	1					-	-
56		-	1					-	-
57		-	1					-	-
58		-	1					-	-
60		-	1					-	-
70a		-	1					-	-
165		-	1					-	-
180		-	2					-	-
182		-	1					-	-
186		-	1		○			-	-

オートリール SS15 (ステンレス製)

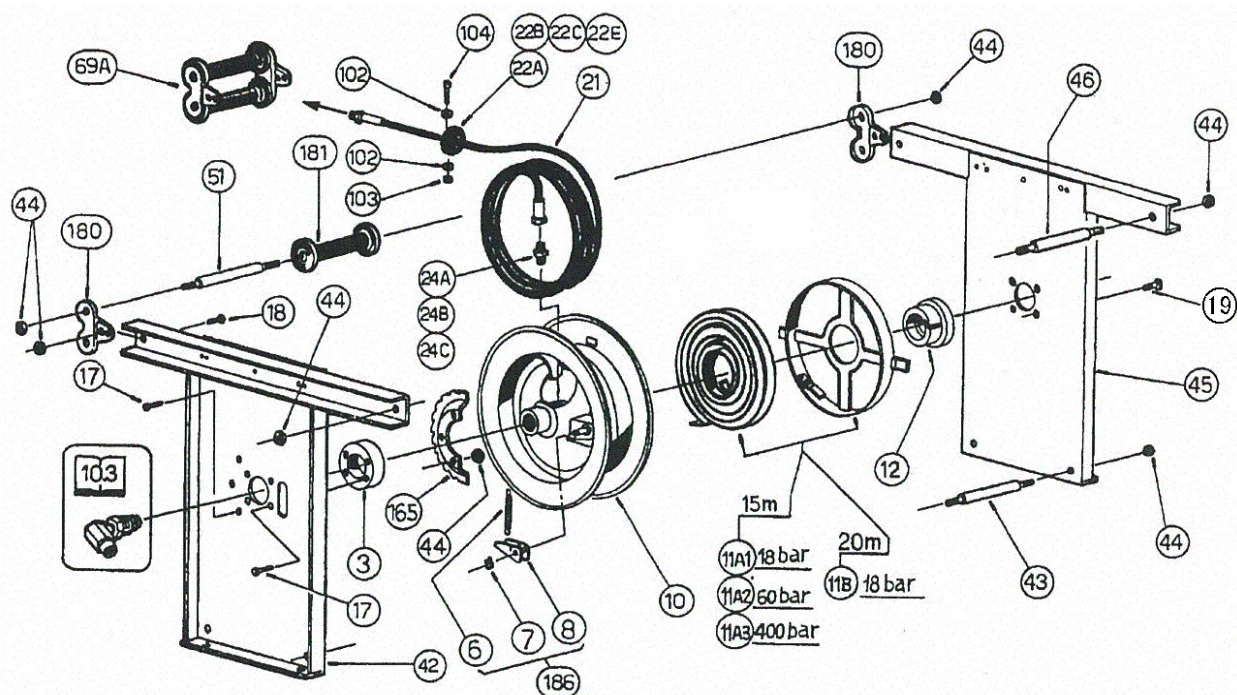

図番	コード	品名	数量	キット内容	キット	LOT	備考	価格表	納期
ASSY	2893T	(MSZ)オートリール SS15						-	F
3		-	1					-	-
6	MT00020A06X	(SX@)スプ リング	1	○				○	D
7		-	1	○				-	-
8		-	1	○				-	-
10		-	1					-	-
10-3	MT220116	SUS90° スイベルG3/8F (オートラムSS)	1				MT00020091/1	○	A
10-3a	MT410128	(SX@)スイベル用シールセット (SS, SM)	1				旧: MT00020A37A	○	D
11a1		-	1					-	-
11a2		-	1					-	-
11a3		-	1					-	-
12		-	1					-	-
17		-	2					-	-
18		-	1					-	-
19		-	1					-	-
21		-	1					-	-
22b	MT410133	ホースツパ - φ3/8	1					○	A
24a	B191524	(SX) SUS高圧アダプター-G1/4×1/8	1					○	E
42		-	1					-	-
43		-	6					-	-
44		-	1					-	-
45		-	1					-	-
46		-	1					-	-
51		-	1					-	-
69a		-	1					-	-
102		-	2					-	-
103		-	2					-	-
104		-	1					-	-
165		-	1					-	-
180		-	2					-	-
181		-	1					-	-
186		-	1		○			-	-

オートリール SS20(ステンレス製)

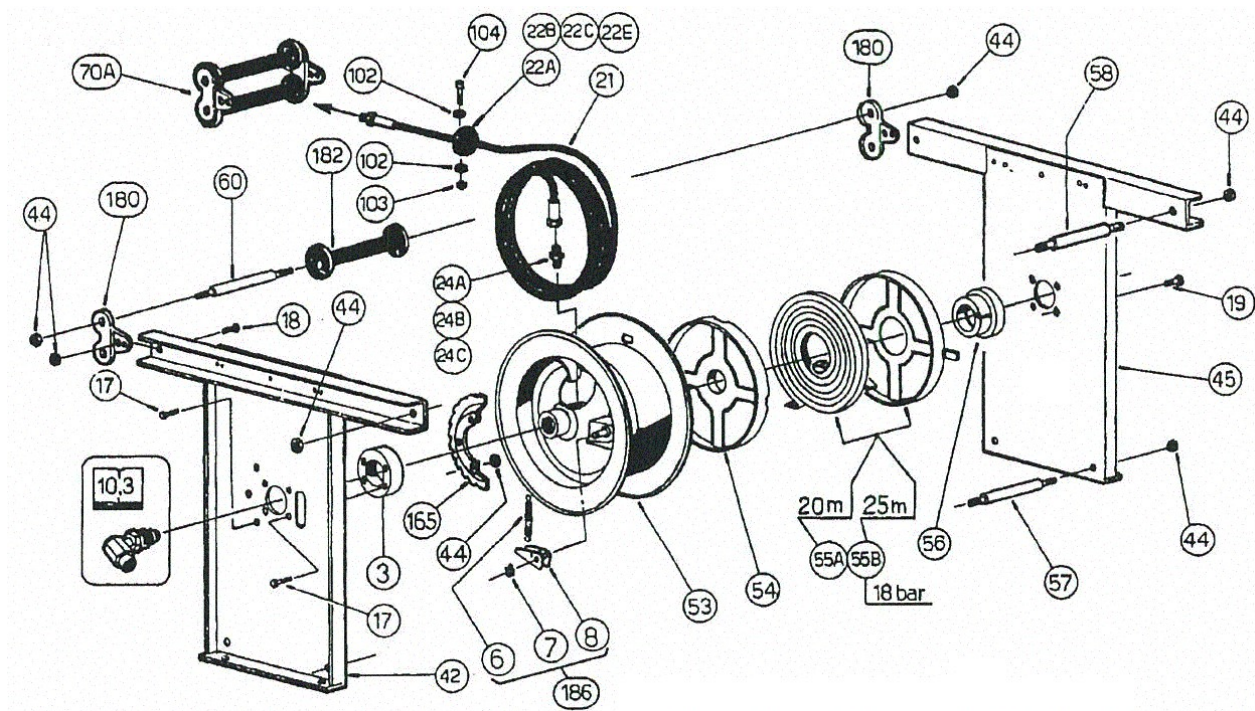

図番	コード	品名	数量	キット内容	キット	LOT	備考	価格表	納期
ASSY	2893V	(MSZ) オートリール SS20						-	F
3	-	-	1					-	-
6	MT00020A06X	(SX@) スプ リング	1	○				○	D
7	-	-	1	○				-	-
8	-	-	1	○				-	-
10-3	MT220116	SUS90° スイベルG3/8F (オートドラムSS)	1				MT00020091/1	○	A
10-3a	MT410128	(SX@) スイベル用シールセット (SS, SM)	1				旧: MT00020A37A	○	D
17	-	-	2					-	-
18	-	-	1					-	-
19	-	-	1					-	-
21	-	-	1					-	-
22	MT410133	ホースストップ - φ3/8	1					○	A
24	B191524	(SX) SUS高圧アダプター-G1/4×1/8	1					○	E
42	-	-	1					-	-
44	-	-	6					-	-
45	-	-	1					-	-
53	-	-	1					-	-
54	-	-	1					-	-
55a	-	-	1					-	-
56	-	-	1					-	-
57	-	-	1					-	-
58	-	-	1					-	-
60	-	-	1					-	-
70a	-	-	1					-	-
102	-	-	2					-	-
103	-	-	2					-	-
104	-	-	1					-	-
165	-	-	1					-	-
180	-	-	2					-	-
182	-	-	1					-	-
186	-	-	1		○			-	-

オートリール SM40, SS40

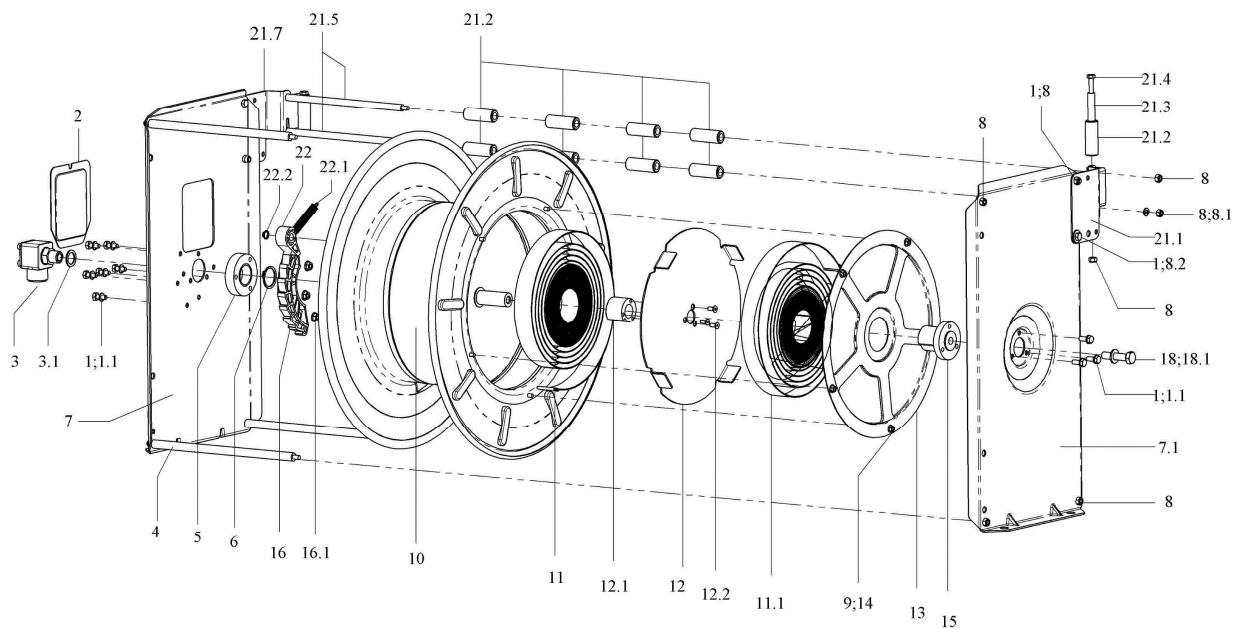

図番	コード	品名	数量	キット内容	キット	LOT	備考	価格表	納期
ASSY	2891PM40	(MS) オートホースドラム SM40 (鉄製)						○	B
ASSY	2891PS40	(MS) SUSオートホースドラム SS40						○	B
1	RM75040009	(MSZ) 六角ボルト M6×16	16					-	F
1.1	RM74040015	(MSZ) ロックワッシャー φ6	8			SM40		-	F
1a	RM74040014	(MSZ) ロックワッシャー φ6	8			SS40		-	F
2	RM74040011	(MSZ) カバー	1					-	F
3	RM200322500	(SX@) SUS90° スリーブφ3/8F×3/8M (40MPa) (SM, SS40, STK)	1			旧: RM7502001		○	D
3.1	RM7502007	(SX@) シールワッシャーφ3/8 (STK20, SM40, SS40, 1/2FSS)	1					○	D
4	RME107100142KU	(MSZ) ロッド φ12×247	3					-	F
5	RM7374902	(MSZ) ベアリング (右側)	1					-	F
6	RM74040022	(MSZ) リング	1			SM40		-	F
6a	RM7404004	(MSZ) リング	1			SS40		-	F
7	RMB10710011201	(MSZ) ホディ (右側)	1			SM40		-	F
7a	RM7402010	(MSZ) ホディ (右側)	1			SS40		-	F
7.1	RM7402008	(MSZ) ホディ (左側)	1			SM40		-	F
7b	RM7402017	(MSZ) ホディ (左側)	1			SS40		-	F
8	RM74040012	(MSZ) ナット M6	12					-	F
8.1	RM7404010	(MSZ) ワッシャー φ6	1					-	F
8.2	RME10400197	(MSZ) ワッシャー φ6.5	1			SM40		-	F
8a	RME10400926	(MSZ) ワッシャー φ6.5	1			SS40		-	F
9	RM7402001	(MSZ) 六角穴付ボルト M5×8	5					-	F
10	RM750400100	(MSZ) ドラム	1			SM40		-	F
10a	RMB1071002721KU	(MSZ) ドラム	1			SS40		-	F
11	RM741042	(MSZ) スプリング	1					-	F
11.1	RM741043	(MSZ) スプリング	1					-	F
12	RM74040018	(MSZ) ディスク	1					-	F
12.1	RME10710112KU	(MSZ) カラ	1					-	F
12.2	RM74040013	(MSZ) 六角穴付ボルト	3					-	F
13	RM7402014	(MSZ) スプリングカバー	1					-	F
14	RME10700087	(MSZ) ナット M5	5			SM40		-	F
14a	RME10450087	(MSZ) ナット M5	5			SS40		-	F
15	RM7374904	(MSZ) ベアリング (左側)	1					-	F
16	RM7401403	(MSZ) 歯車	1					-	F
16.1	RM7395003	(MSZ) ナット M6	3					-	F
18	RM74112	(MSZ) 六角ボルト M10×40	1					-	F
18.1	RM74113	(MSZ) ワッシャー φ10	1					-	F

オートリール SM40, SS40

図番	コード	品名	数量	キット内容	キット	LOT	備 考	価格表	納期
21.1	RM7402021	(MSZ)ホルダ [°] -(左側)	1				SM40	-	F
21a	RM7402002	(MSZ)ホルダ [°] -(左側)	1				SS40	-	F
21.2	RME1071000621	(SX@)ガイドローラー(SM, SS40)	10					○	D
21.3	RM74117	(MSZ)スリーブ [°] φ10×51	2				SM40	-	F
21b	RM74115	(MSZ)スリーブ [°] φ10×51	2				SS40	-	F
21.4	RM7402023	(MSZ)六角ホルト M6×60	2				SM40	-	F
21c	RM74116	(MSZ)六角ホルト M6×60	2				SS40	-	F
21.5	RM7402020	(MSZ)ロッド [°] φ10×202	2				SM40	-	F
21d	RM7402016	(MSZ)ロッド [°] φ10×202	2				SS40	-	F
21.7	RM7402022	(MSZ)ホルダ [°] -(右側)	1				SM40	-	F
21e	RM74020041	(MSZ)ラチェット	1				SS40	-	F
22	RM7401404	(MSZ)ラチェット	1				SM40	-	F
22a	RM74020041	(MSZ)ラチェット	1				SS40	-	F
22.1	RM741071	(MSZ)スプリング [°]	1				SM40	-	F
22b	RM7402011	(MSZ)スプリング [°]	1				SS40	-	F
22.2	RM7404006	(MSZ)リング [°]	1					-	F

ミニラインフィルター-LF3/4MF, LF1/2MF

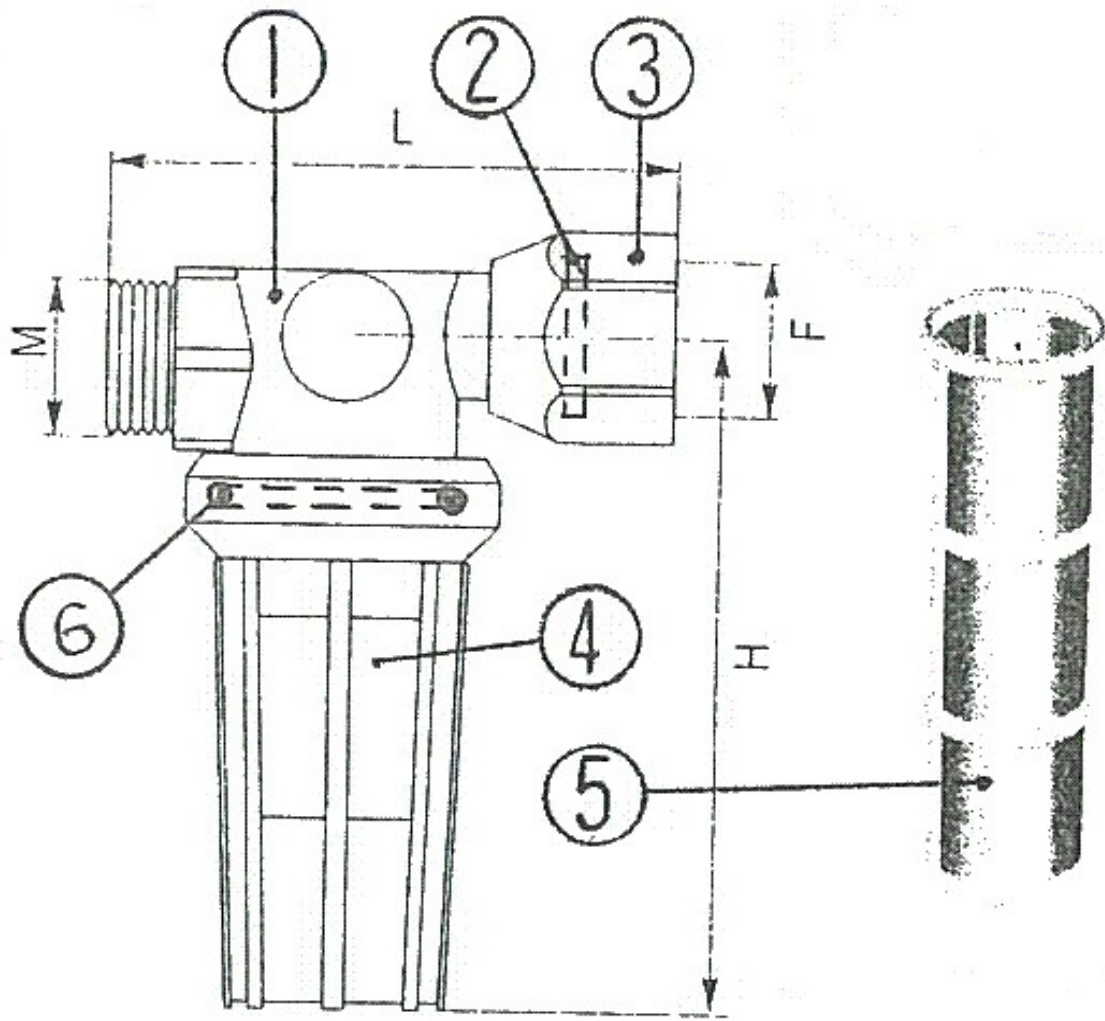

図番	コード	品名	数量	キット内容	キット	LOT	備考	価格表	納期
ASSY	2896J	ミニラインフィルター-LF3/4MF (50 μ)						○	A
ASSY	2896J1	ミニラインフィルター-LF1/2MF (125 μ)						○	A
1		-	1					-	-
2		-	1					-	-
3		-	1					-	-
4	2896K01	(SZ)透明カップ (ミニラインフィルター) 廃番	1					-	F
5	2896K	(SZ@)エレメント (50 μ) (ミニラインフィルター)	1					○	D
6	B462028	(MSZ)Oリング S35 2.0 \times 34.5	1					-	F

ラインフィルターTC 1/2FF (廃番)

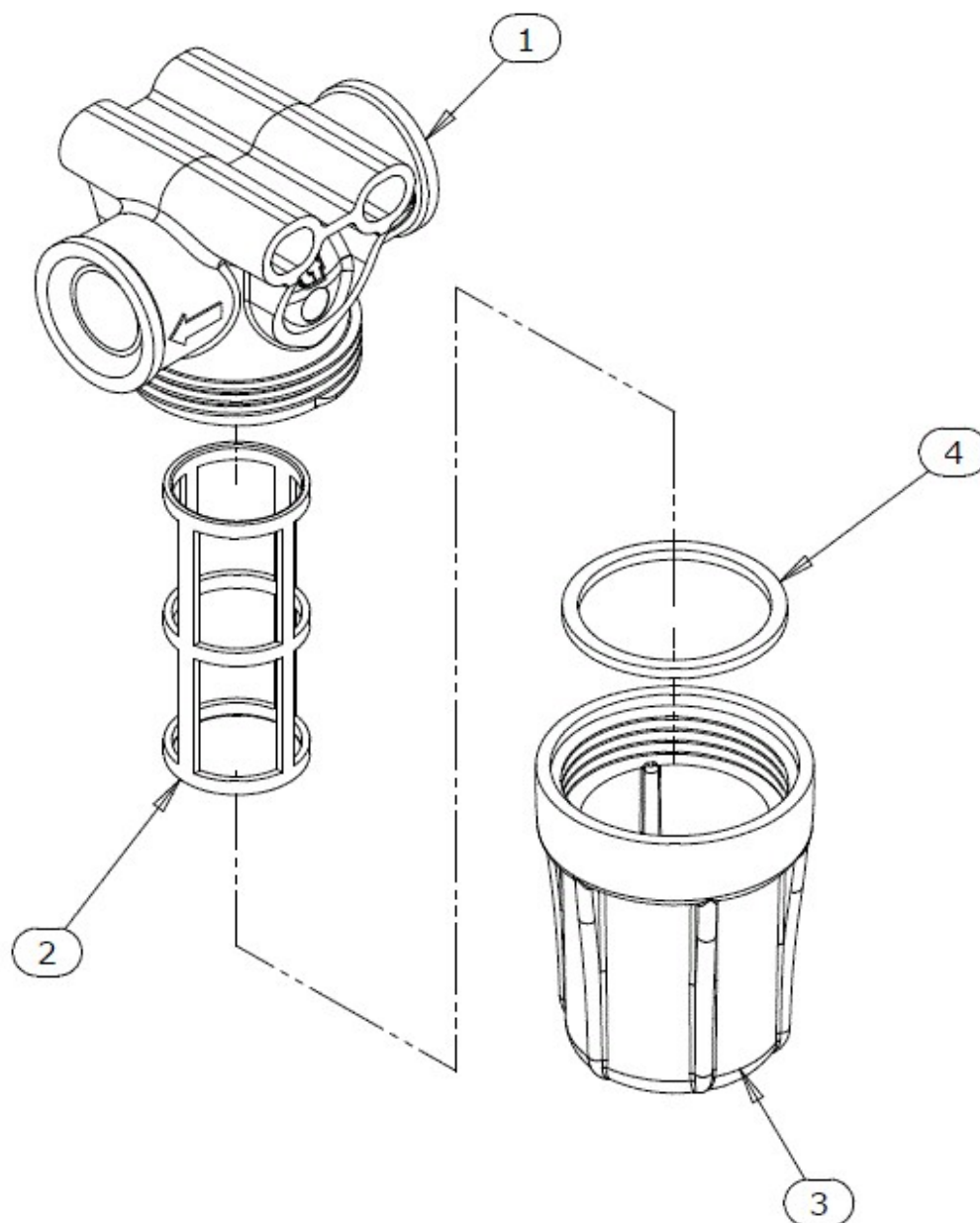

図番	コード	品名	数量	キット内容	キット	LOT	備考	価格表	納期
ASSY	TC8105039	(SZ)ラインフィルター-TC1/2FF (#100)						-	F
1	TCC00002052	(MSZ)フ ラケット	1					-	F
2	TCC00100060	(SX@) ナイロンエレメント (ラインフィルター-TC) (#100)	1					○	D
3	TCC00201027	(MSZ) 透明カップ	1					-	F
4	TGG00002052	(SX@)パ ッキン (ラインフィルター-TC)	1					○	D

ミニラインフィルター LF1/2FF (PA1/2FF)

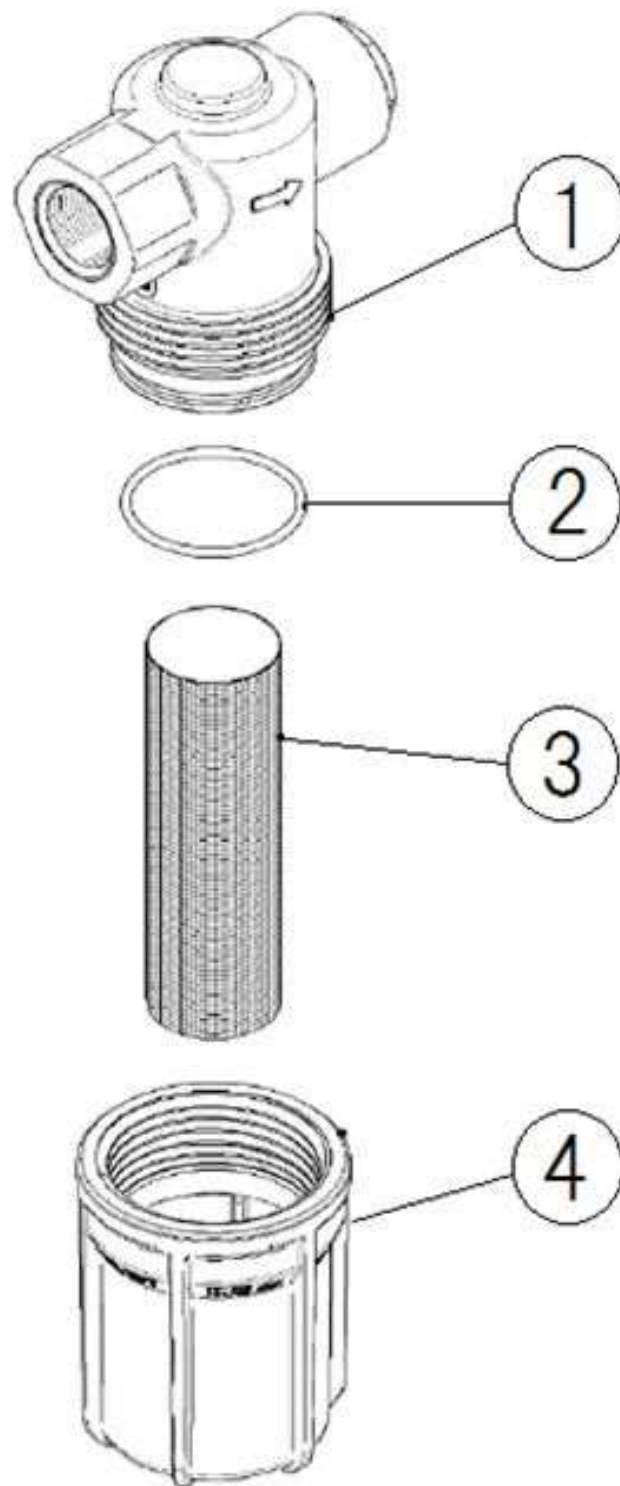

図番	コード	品名	数量	キット内容	キット	LOT	備考	価格表	納期
ASSY	2896L04	ミニラインフィルター-LF1/2FF (150 μ)					PA28032065	○	A
1	PA28030222	(MSZ) フラケット	1					-	F
2	B46S038	(SX) OR S38 2.0 \times 37.5 (ラインフィルター-PA)	1					○	E
3	PA28032653	(SX@) SUSエレメント#100 (ラインフィルター-PA)	1					○	D
4	PA28032184	(SX@) 透明カップ (ラインフィルター-PA)	1					○	D

川水フィルター KF-3a (廃番)

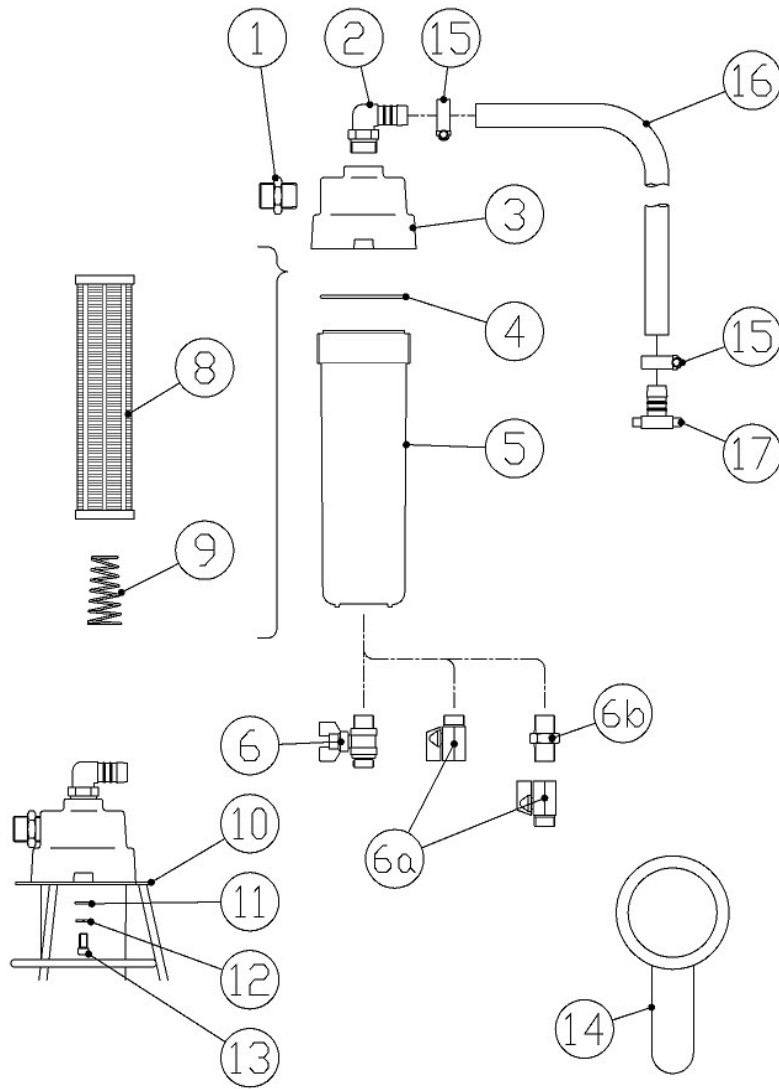

図番	コード	品名	数量	キット内容	キット	LOT	備考	価格表	納期
ASSY	2896L	(MSZ) 川水フィルター KF-3 (3/4) 150 μ , スタンド [*] , ホース, レンチ付					廃番	-	F
1	KRF160322	サクションアダプター-3/4 (網付用)	1					○	A
2	B201121	プラスチックタケノコエルボ [*] 3/4 \times 19	1				旧:B201105	○	A
3	F401401	(MSZ) KF-3 川水フィルター サイクロンハウジング [*]	1				廃番	-	F
4	B471236	OR 3.53 \times 82.14 AS236 (BF, KF-3)	1					○	A
5	F401404	透明カップ [*] 9 $\prime\prime$ (1/2穴付) (KF-3)	1					○	A
6	BR1441501009	(SZ) 両オス [*] - ルコック 1/2 (BR) 廃番	1				廃番 6a互換	-	F
6a	B250313KR	(X) 低圧凸凹ミニ [*] ル [*] VB G1/2 (Bs)	1				旧:BR1441501009	○	E
6b	B201151	プラスチックニップル1/2	1					○	A
8	2896U060	エレメント 9 $\prime\prime$ \times 60 μ (ナイロン)	1					○	A
	2896U150	エレメント 9 $\prime\prime$ \times 150 μ (ナイロン)	1				標準付属品	○	A
9	F401403	(SZ@) ス [*] リンク [*] KF-3	1					○	D
10	F401402	(SZ) KF-3 川水フィルター-スタンド [*]	1					-	F
11	BBPW08Z	平ワッシャー PW 8Z	2					○	A
12	BBSW08Z	(X) ス [*] リンク [*] ワッシャー-SW 8Z	2					○	E
13	BBCSS08015	(SX@) SUS六角穴付ボルト CS M8 \times 15	2					○	D
14	2896PR	フィルター-レンチ (KF3, BF9) (黒)	1				旧2896V	○	A
15	B450106	ホースバンド [*] (ϕ 14 \sim 32)	2				旧: B450105, B450230	○	A
16	2900D06	吸水管3/4 (ϕ 19, 赤) (m)	1					○	A
16a	-	-	1				No.15 \sim 17	-	-
17	2905B19	吸水タケノコ継手 [*] 3/4 \times 19 (AS)	1					○	A
		-	1					-	-
	2896F	(MSZ) 川水フィルター KF-3 (本体のみ)	1				廃番 No.1 \sim 9	-	F

サイクロンフィルター(川水フィルター) KF-4(3/4), (1/2)

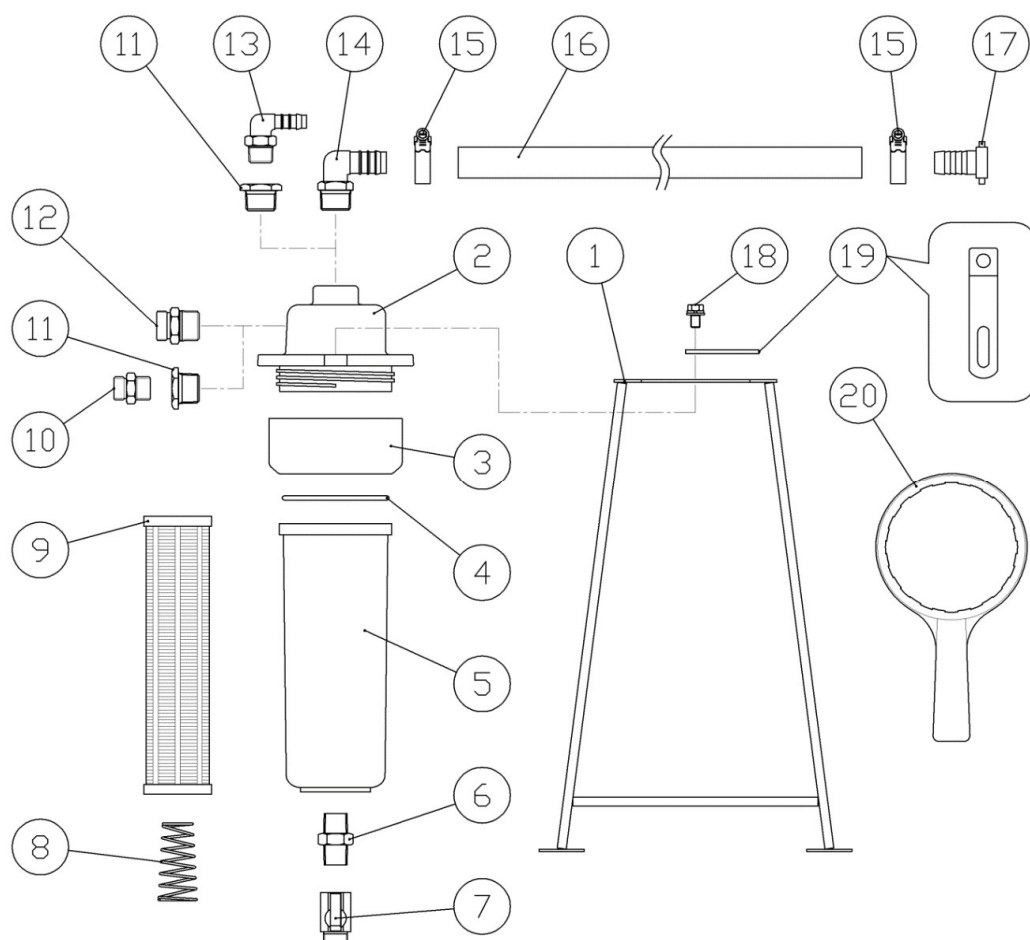

図番	コード	品名	数量	キット内容	キット	LOT	備考	価格表	納期
ASSY	2897RC04	サイクロンフィルター KF-4(1/2) (150 μ , スタンド, ホース, レンチ付)	1					○	A
ASSY	2897RC06	サイクロンフィルター KF-4(3/4) (150 μ , スタンド, ホース, レンチ付)	1					○	A
1	F402002	(X) スタンド (サイクロンフィルター-KF-4)	1					○	E
2	F402001	(MS@) サイクロンハウジング (サイクロンフィルター-KF-4)	1	○				○	B
3	2896QBG	リング ナット (BF II b, KF-4)	1	○●			※図番22にて供給可	○	A
4	B470609	OR 3.8 \times 87 (BF II ab, KF-4)	1	○●			※単品出荷可	○	A
5	2896QBCF4	透明カップ 9" (1/2穴付) (KF-4)	1	○●			※図番22にて供給可	○	A
6	B201151	プラスチックニップル 1/2	1	○				○	A
7	B250313KR	(X) 低圧凸凹ミニバルブ VB G1/2 (Bs)	1	○				○	E
8	F402003	スプリング KF-4	1	○				○	A
9	2896U150	エレメント 9" \times 150 μ (ナイロン)	1	○				○	A
10	KRF160348	サクションアダプター 1/2 (網付用)	0.8				KF-4(1/2)	○	A
11	B195810	SUS中圧ワッシャー 3/4 \times 1/2	2				KF-4(1/2)	○	A
12	KRF160322	サクションアダプター 3/4 (網付用)	1	○			KF-4(3/4)	○	A
13	B201116	プラスチックタケノコエルボ 1/2 \times 12	1				KF-4(1/2)	○	A
14	B201121	プラスチックタケノコエルボ 3/4 \times 19	1	○			KF-4(3/4)	○	A
15	B450175	(X) ホースバンドカバー付 FS22	2				KF-4(1/2) 旧:B450103	○	E
15	B450176	(X) ホースバンドカバー付 FS25	2				KF-4(3/4) 旧:B450106	○	E
16	2900D04	吸水管 1/2 (ϕ 13, 赤) (m)	0.8				KF-4(1/2) 80cm	○	A
16	2900D06	吸水管 3/4 (ϕ 19, 赤) (m)	0.8				KF-4(3/4) 80cm	○	A
17	2905B13	吸水タケノコ継手メネジ 1/2 \times 13 (AS)	1				KF-4(1/2)	○	A
17	2905B19	吸水タケノコ継手メネジ 3/4 \times 19 (AS)	1				KF-4(3/4)	○	A
18	BBHBP08015Z	(X) 六角ボルト HB M8 \times 15Z (アワセットP3)	2					○	E
19	MF56780	(S) クランプ	1					○	C
20	2896QBR	フィルターレンチ (KF4, BF II) (青)	1	●			※単品出荷可	○	A
21	2897RA	(MS@) サイクロンフィルター KF-4 (本体のみ)	1		○		No.2~9, 12, 14 KF-4(3/4)	○	B
22	B2896QBSET4	(MX) 透明カップ 9"セット (1/2穴付) (KF-4)	1		●			-	E

ビッグフィルター BF-9, BF-5 (廃番)

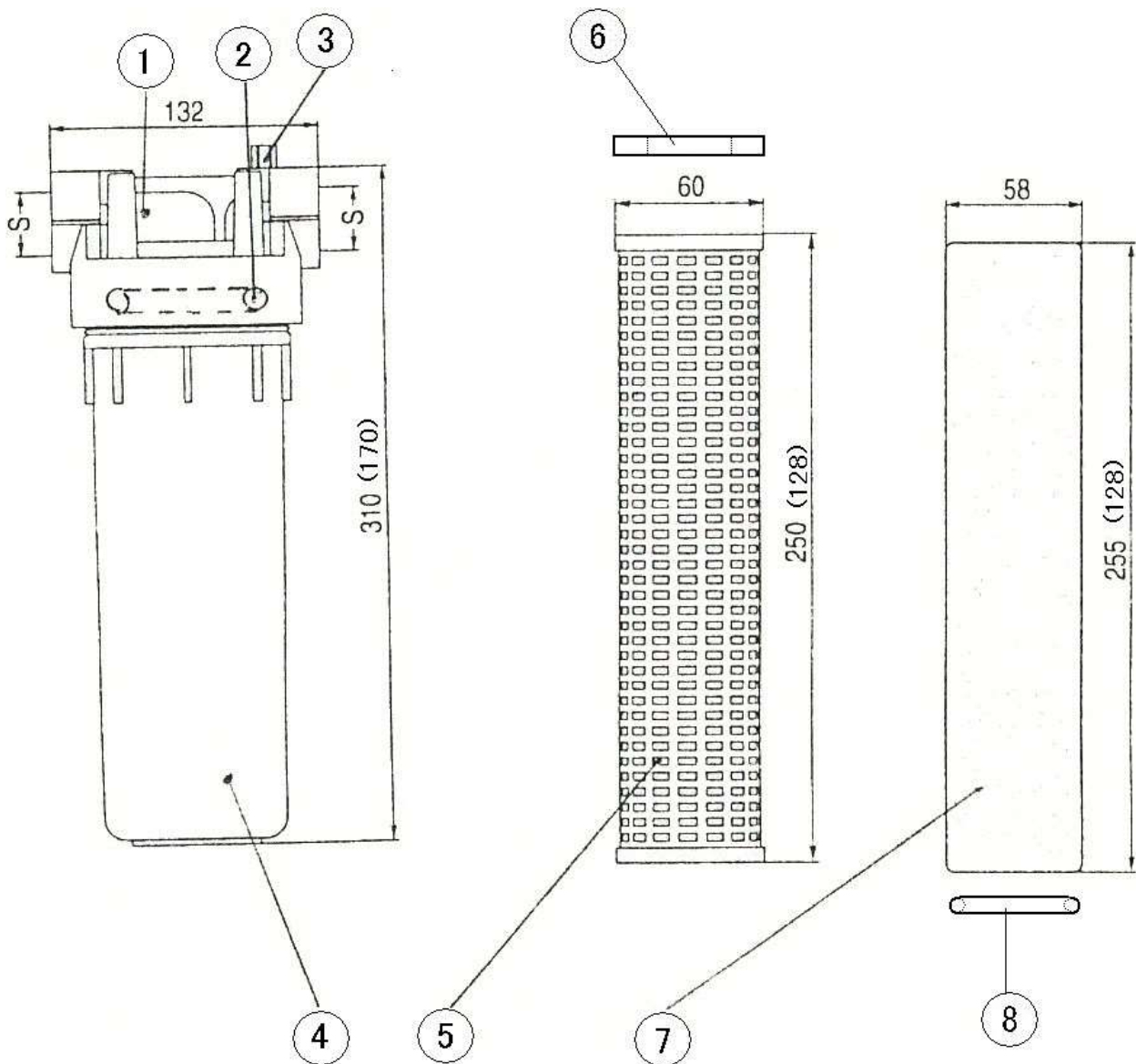

() 内寸法はBF-5を示します

図番	コード	品名	数量	キット内容	キット	LOT	備考	価格表	納期
ASSY	2896P06	(SX@)ビッグフィルター BF9-3/4FF (エレメント別)						○	D
ASSY	2897A06	(SZ)ビッグフィルター BF5-3/4FF (エレメント別)						-	F
1	RM734706	(SZ)ヘッド 3/4 (BF)	1					-	F
1a	RM734708	(SX@)ヘッド 1" (BF)	1					○	D
2	B471236	OR 3.53 × 82.14 AS236 (BF, KF-3)	1					○	A
3		-	1					-	-
4	2896PB	透明カップ 9" (BF9)	1					○	A
4a	2897A1B	透明カップ 5" (BF5)	1					○	A
5	2896U150	エレメント 9" × 150 μ (ナイロン)	1				6を含む	○	A
5-1	2896U060	エレメント 9" × 60 μ (ナイロン)	1				6を含む	○	A
5a	2897G150	エレメント 5" × 150 μ (ナイロン)	1				6を含む	○	A
5-2	2897G060	エレメント 5" × 60 μ (ナイロン)	1				6を含む	○	A
6		-	1				5, 5a用	-	-
7	2896TB020	エレメント 9" × 20 μ (糸巻)	1				旧: 2896TA020	○	A
7-1	2896TB005	エレメント 9" × 5 μ (糸巻)	1				旧: 2896T030	○	A
7a	2897FB020	エレメント 5" × 20 μ (糸巻)	1				8を含む 旧: 2897F020	○	A
8	B471319	(SX@)OR 5.33 × 26.34 AS319	1				7a用	○	D

ビッグフィルターⅡ BFⅡ9(廃番)

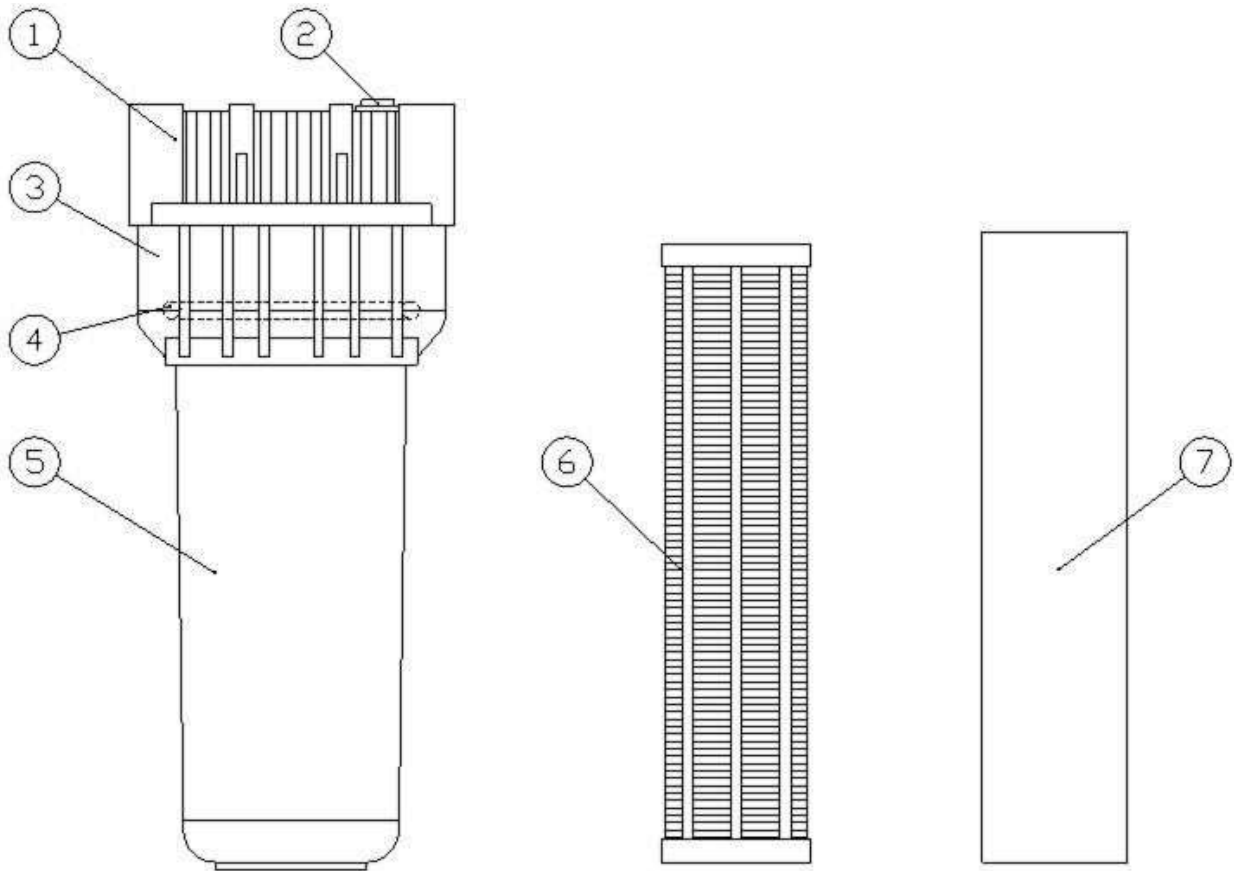

図番	コード	品名	数量	キット内容	キット	LOT	備考	価格表	納期
ASSY	2896Q08	(SZ)ビッグフィルター BFⅡ9-1"FF(エレメント別) 廃番						-	F
1		-	1					-	-
2		-	1					-	-
3		-	1					-	-
4	B471238	(SX@)OR 3.53×88.50 AS238(BFⅡver1)	1				BFⅡver1	○	D
4a	B471239	(S@)OR 3.53×91.70 AS239(BFⅡver2, BFS)	1				BFⅡver2, BFS	○	C
5		-	1					-	-
6	2896U060	エレメント 9"×60μ(ナイロン)	1					○	A
6a	2896UA100	エレメント 9"×100μ(ナイロン)(BF用)	1					○	A
6b	2896U150	エレメント 9"×150μ(ナイロン)	1					○	A
7	2896TB005	エレメント 9"×5μ(糸巻)	1					○	A
7a	2896TB020	エレメント 9"×20μ(糸巻)	1				ID:2896TA020	○	A

ビッグフィルターⅡ a BFⅡ a 5

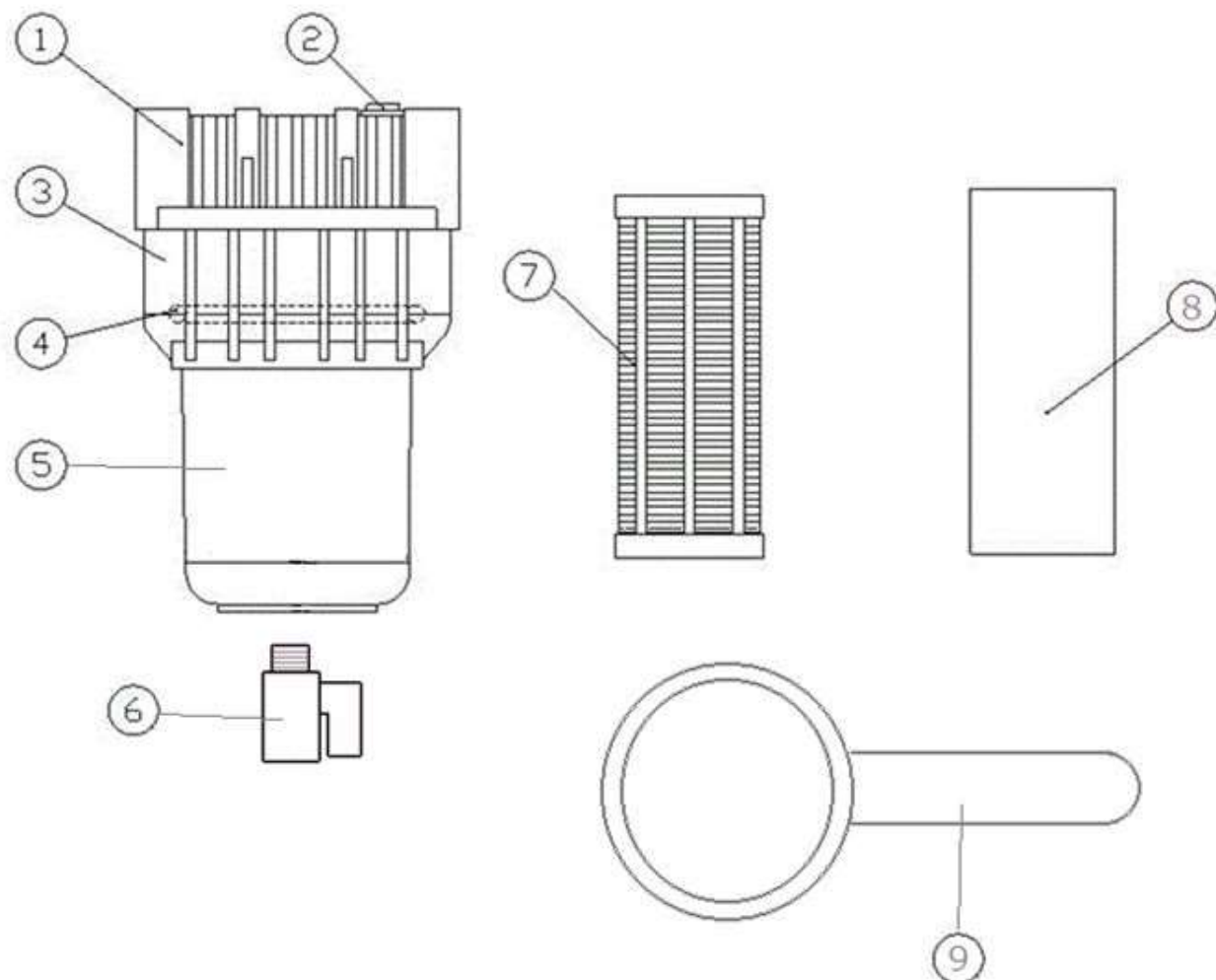

図番	コード	品名	数量	キット内容	キット	LOT	備 考	価格表	納期
1		-	1				新旧の互換性はありません	-	-
2		-	1					-	-
3		-	1				新旧の互換性はありません	-	-
4	B470609	OR 3.8×87 (BFⅡ ab, KF-4)	1				旧: 470610、新旧互換なし	○	A
	2897BAC	(MI) 透明カップ 5" (BFⅡ a5)	1					○	A
5	2897BACF	(MS) 透明カップ 5" (3/8穴付) (BFⅡ a5)	1					○	B
	2897BACFV	(MS) 透明カップ 5" (ミニハルブ 3/8付) (BFⅡ a5)	1					○	B
6	B250332KR	(MSX) 低圧凸凹ミニハルブ VB R3/8 (Bs)	1				旧: B250312KR	○	E
7	2897GA100	エレメント 5"×100μ (ナイロン) (BF用)	1					○	A
8	2897FB020	エレメント 5"×20μ (糸巻)	1					○	A
9	2896QAR	(SZ@) フィルター-レンヂ (BFⅡ a)	1					○	D

ビッグフィルターⅡa BFⅡa9 廃番 後継:BFⅡb9

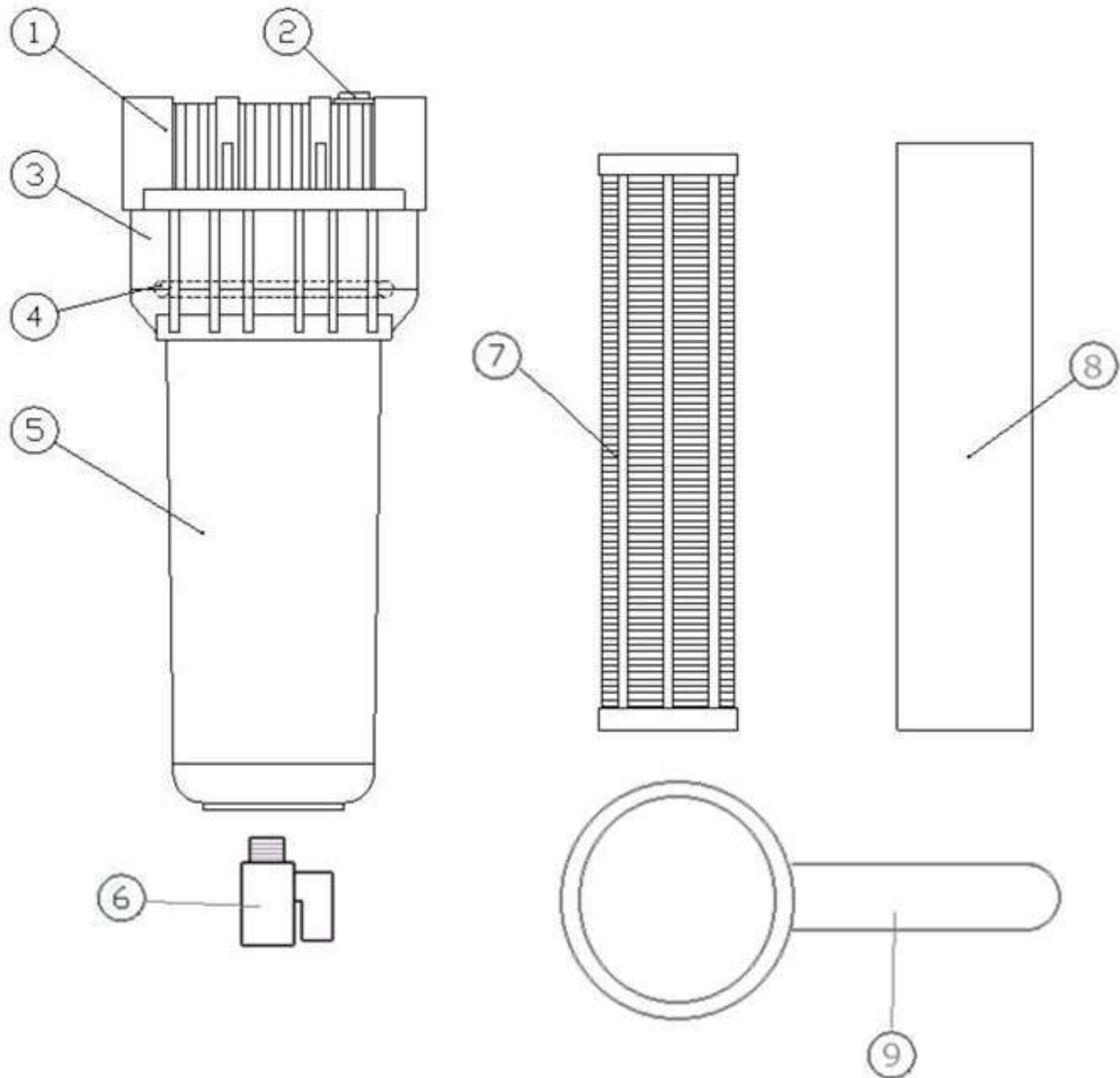

図番	コード	品名	数量	キット内容	キット	LOT	備考	価格表	納期
ASSY	2896QA06	(SZ)ビッグフィルター BFⅡa9-3/4FF(エレメント別)						-	F
1		-	1					-	-
2		-	1					-	-
3	2896QAG	(SZ@)リンクナット(BFⅡa)	1					○	D
4	B470610	(SZ)OR 4.0×90(BFⅡa) 廃番2022/3/1	1					-	F
5	2896QAC	(SZ@)透明カップ9”(BFⅡa9)	1					○	D
6	B250312KR	(X)低圧凸凹ミニバルブ VB G3/8(Bs)	1					○	E
7	2896U060	エレメント 9”×60μ(ナイロン)	1					○	A
7a	2896UA100	エレメント 9”×100μ(ナイロン)(BF用)	1					○	A
7b	2896U150	エレメント 9”×150μ(ナイロン)	1					○	A
8	2896TB005	エレメント 9”×5μ(糸巻)	1					○	A
8a	2896TA020	(SZ)エレメント 9”×20μ(糸巻)(MA)	1					-	F
9	2896QAR	(SZ@)フィルターレンチ(BFⅡa)	1					○	D

ビッグフィルターⅡb BFⅡb9

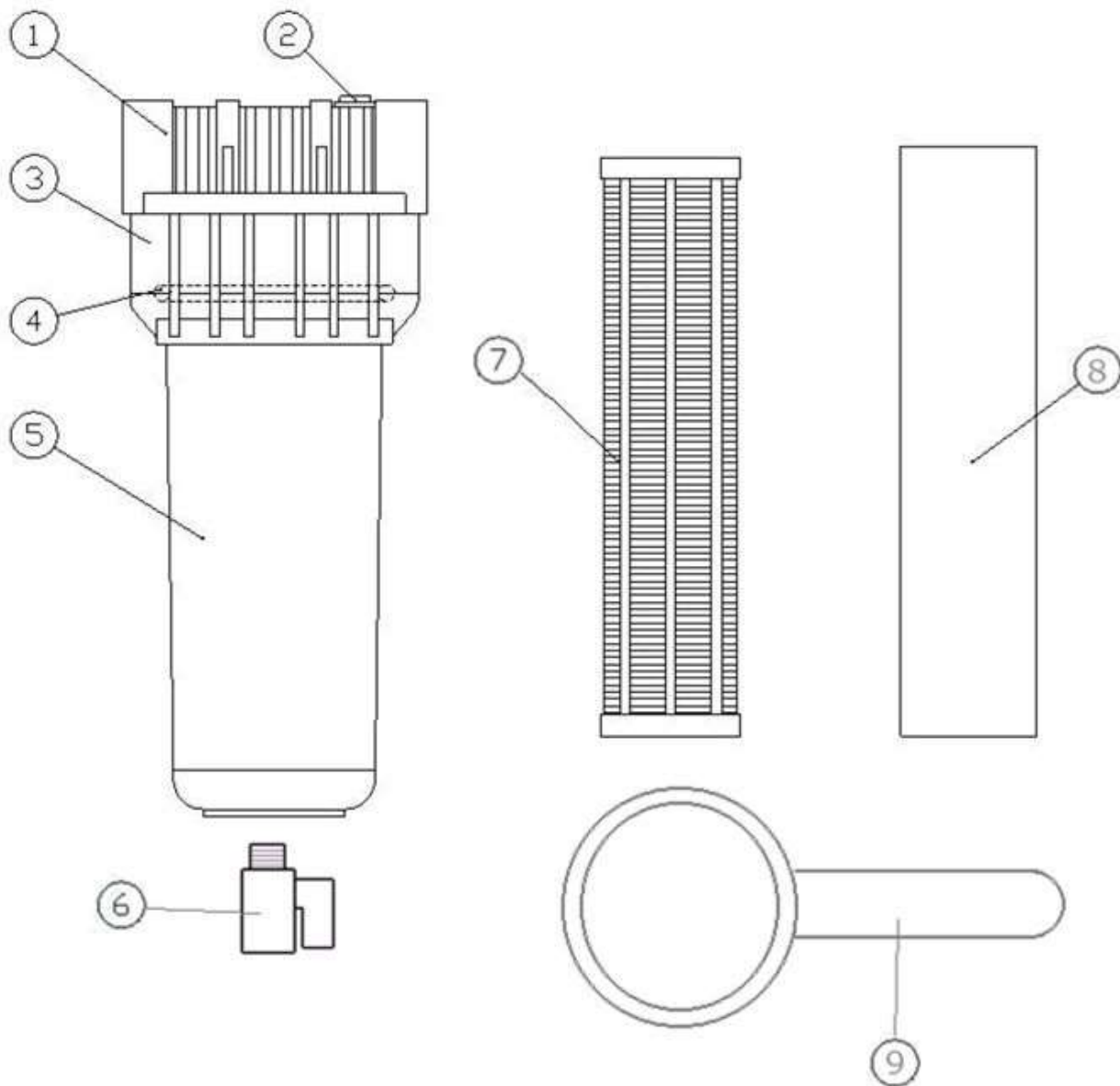

図番	コード	品名	数量	キット内容	キット	LOT	備 考	価格表	納期
ASSY	2896QB06	ビッグフィルター BFⅡb9-3/4FF (エレメント別)					エレメント別	○	A
ASSY	2896QB06F	(MS2)ビッグフィルター BFⅡb9-3/4FF ミニバルブ 3/8付 (エレメント別)					エレメント別	-	F
1	2896QBD	(SX@)ハットハウジング 3/4FF (BFⅡb)	1					○	D
2	-	-	1					-	-
3	2896QBG	リングナット (BFⅡb, KF-4)	1					○	A
4	B470609	OR 3.8×87 (BFⅡab, KF-4)	1					○	A
5	2896QBC	(S)透明カップ 9" (BFⅡb)	1					○	C
	2896QBCF3	(MSX)透明カップ 9" (3/8穴付) (BFⅡb9)	1					○	E
6	B250332KR	(MSX)低圧凸凹ミニバルブ VB R3/8 (Bs)	1				旧:B250312KR	○	E
7	2896U060	エレメント 9"×60μ (ナイロン)	1					○	A
	2896UA100	エレメント 9"×100μ (ナイロン) (BF用)	1					○	A
	2896U150	エレメント 9"×150μ (ナイロン)	1					○	A
8	2896TB005	エレメント 9"×5μ (糸巻)	1				旧:2896TB020	○	A
	2896TB020	エレメント 9"×20μ (糸巻)	1				旧:2896TA020	○	A
9	2896QBR	フィルターレンチ (KF4, BFⅡ) (青)	1					○	A

スタンドフィルター SF9-3/4, SF9-1”(廃番)

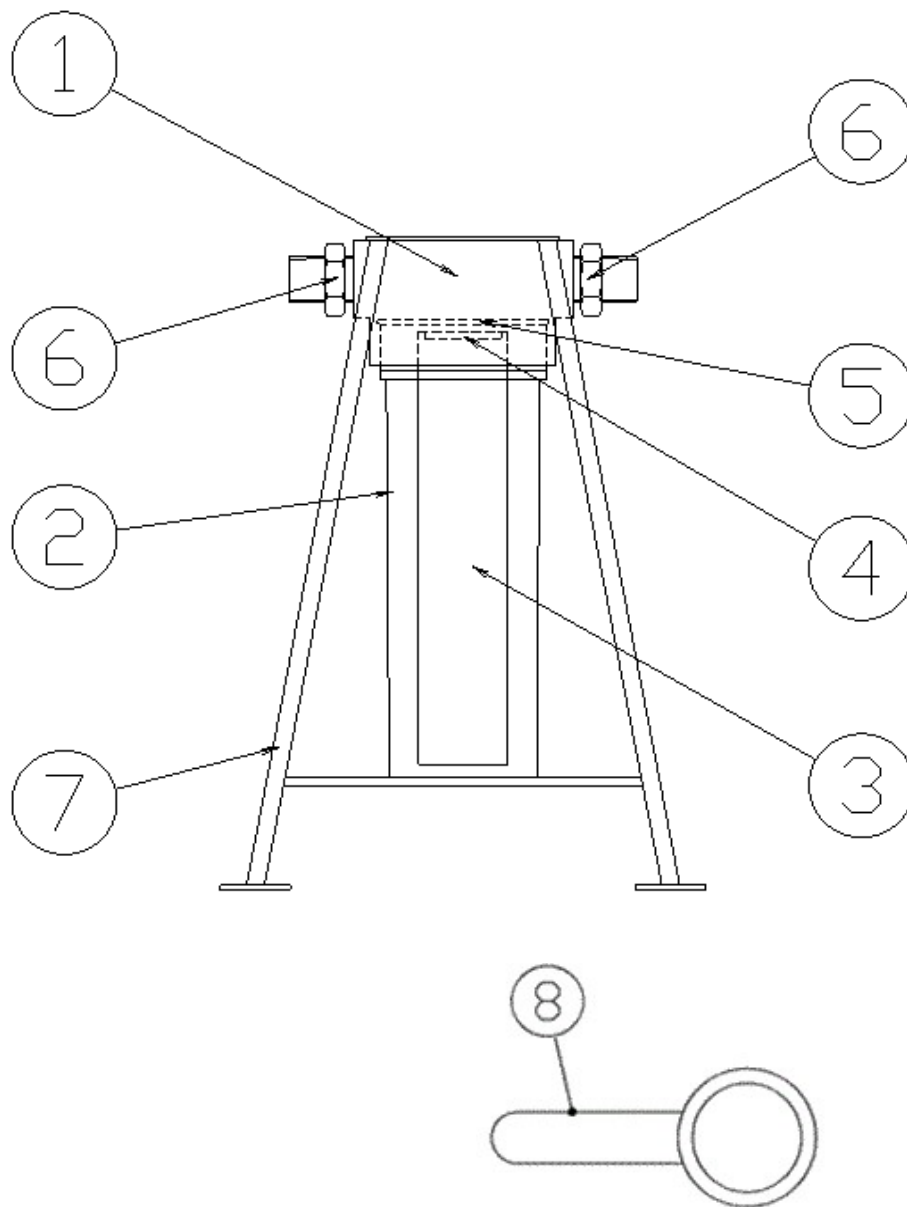

図番	コード	品名	数量	キット内容	キット	LOT	備考	価格表	納期
ASSY	2896D	(MSZ) スタンドフィルターセット SF9-3/4						-	F
ASSY	2896D10	(MSZ) スタンドフィルターセット SF9-1						-	F
1		-	1				標準	-	-
1a		-	1				廃番	-	-
2	2896PB	透明カップ 9”(BF9)	1				SF9	○	A
3	2896TB005	エレメント 9”×5μ (糸巻)	1					○	A
3a	2896TB020	エレメント 9”×20μ (糸巻)	1				旧:2896TA020	○	A
3b	2896U060	エレメント 9”×60μ (ナイロン)	1				4含む	○	A
3c	2896UA100	エレメント 9”×100μ (ナイロン) (BF用)	1				標準 4含む	○	A
3d	2896U150	エレメント 9”×150μ (ナイロン)	1				4含む	○	A
4		-	1					-	-
5	B471236	OR 3.53×82.14 AS236 (BF, KF-3)	1				SF9	○	A
5a	B470610	(SZ) OR 4.0×90 (BF II a) 廃番2022/3/1	1				SF9a	-	F
6	KRF160322	サクショアダプター-3/4 (網付用)	2				標準	○	A
6a	B200105	黄銅アダプター-1”	2					○	A
7	F401301B-2	スタンド (ヒックフィルタースタンド)	1					○	A
8	2896PR	フィルターレンチ (KF3, BF9) (黒)	1				SF9	○	A
8a	2896QAR	(SZ@) フィルターレンチ (BF II a)	1				SF9a	○	D

スタンドフィルタ SF9a-3/4

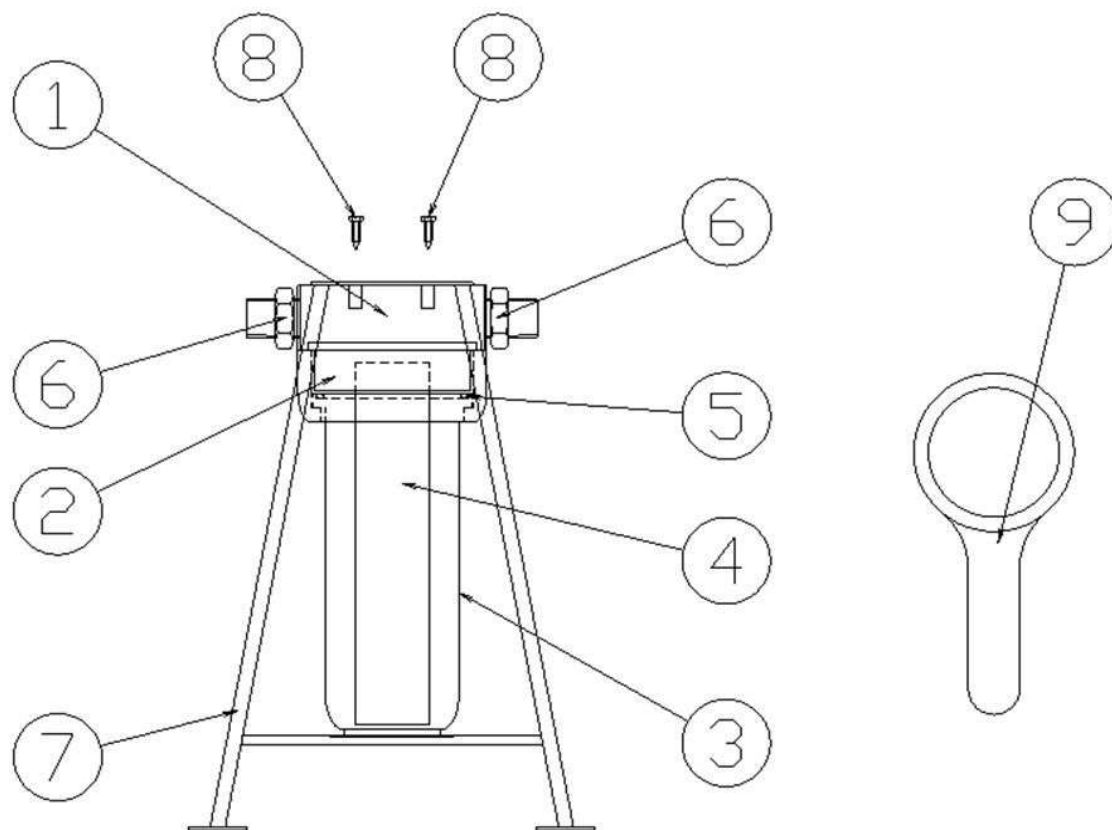

図番	コード	品名	数量	キット内容	キット	LOT	備考	価格表	納期
ASSY	2896DA	(MSZ) スタンドフィルタセット SF9a-3/4						-	F
1		-	1					-	-
2		-	1					-	-
3		-	1					-	-
4	2896TB005	エレメント 9" × 5 μ (糸巻)	1				旧: 2896T005	○	A
4a	2896TA020	(SZ) エレメント 9" × 20 μ (糸巻) (MA)	1					-	F
4b	2896U060	エレメント 9" × 60 μ (ナイロン)	1					○	A
4c	2896UA100	エレメント 9" × 100 μ (ナイロン) (BF用)	1				標準	○	A
4d	2896U150	エレメント 9" × 150 μ (ナイロン)	1					○	A
5	B470610	(SZ) OR 4.0 × 90 (BF II a) 廃番2022/3/1	1					-	F
6	KRF160322	サクションアダプター-3/4 (網付用)	2					○	A
7	F401301	(SZ) スタンド (ビックルフィルタースタンド)	1					-	F
8	BBHFTS0520	(X) SUS六角フランジ タッピングネジ M5 × 20	4					○	E
9	2896QAR	(SZ@) フィルターレンチ (BF II a)	1					○	D

スタンドフィルターSF9b(1/2), (3/4)

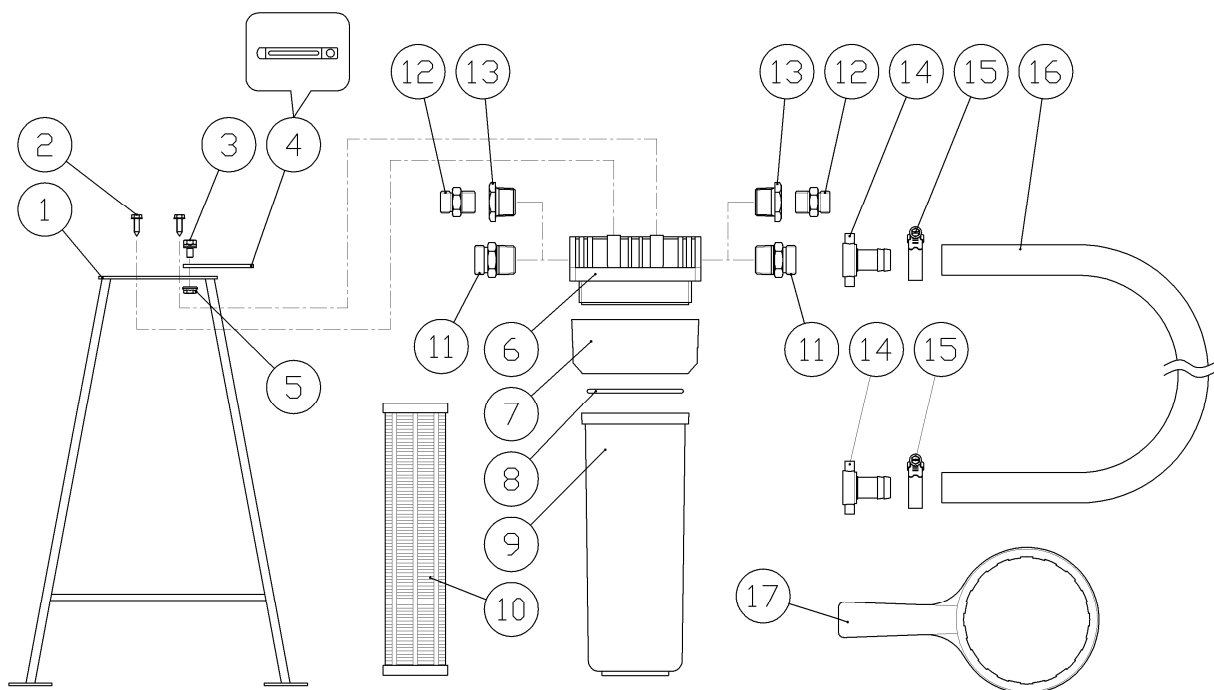

図番	コード	品名	数量	キット内容	キット	LOT	備考	価格表	納期
ASSY	2896DB04	スタンドフィルターセット SF9b-1/2(エレメント, 中間ホース付)	1					○	A
ASSY	2896DB	スタンドフィルターセット SF9b-3/4(エレメント, 中間ホース付)	1					○	A
1	F401301B-2	スタンド(ヒックフィルタースタンド)	1					○	A
2	BBHFTS0516	SUS六角フランジタッピンナット M5×16	4					○	A
3	BBHBP06012Z	六角ボルト HB M6×12Z(7°セットP3)	1					○	A
4	≒FR64917A	(X)クランプ	1					○	E
5	BBFN06Z	フランジナット M6	1					○	A
6	2896QBD	(SX@)ヘッドハウジング 3/4FF (BF II b)	1	○				○	D
7	2896QBG	リングナット (BF II b, KF-4)	1	○●				○	A
8	B470609	OR 3.8×87 (BF II ab, KF-4)	1	○●			※単品出荷可	○	A
9	2896QBC	(S)透明カップ 9" (BF II b)	1	○●				○	C
10	2896TB005	エレメント 9"×5μ (糸巻)	1				旧: 2896T005	○	A
10a	2896TA020	(SZ)エレメント 9"×20μ (糸巻) (MA)	1					-	F
10b	2896U060	エレメント 9"×60μ (ナイロン)	1					○	A
10c	2896UA100	エレメント 9"×100μ (ナイロン) (BF用)	1				標準	○	A
10d	2896U150	エレメント 9"×150μ (ナイロン)	1					○	A
11	KRF160322	サクションアダプター 3/4(網付用)	2			SF9b-3/4		○	A
12	KRF160348	サクションアダプター 1/2(網付用)	2			SF9b-1/2		○	A
13	B195810	SUS中圧ワッシング 3/4×1/2	2			SF9b-1/2		○	A
14	2905B19	吸水タケノコ継手メッシュ 3/4×19 (AS)	2			SF9b-3/4		○	A
14	2905B13	吸水タケノコ継手メッシュ 1/2×13 (AS)	2			SF9b-1/2		○	A
15	B450176	(X)ホースバンドカバー付 FS25	2			SF9b-3/4		○	E
15	B450175	(X)ホースバンドカバー付 FS22	2			SF9b-1/2		○	E
16	2900D06	吸水管 3/4 (φ19, 赤) (m)	0.8			SF9b-3/4	80cm	○	A
16	2900D04	吸水管 1/2 (φ13, 赤) (m)	0.8			SF9b-1/2	80cm	○	A
17	2896QBR	フィルターレンチ (KF4, BF II) (青)	1	●			※単品出荷可	○	A
	2896QB06	ヒックフィルター BF II b9-3/4FF (エレメント別)	1		○		No. 6, 7, 8, 9	○	A
	B2896QBSET	(X)透明カップ 9"セット (BF II b)	1		●			-	E

活性炭スタンドフィルター 1/2MM

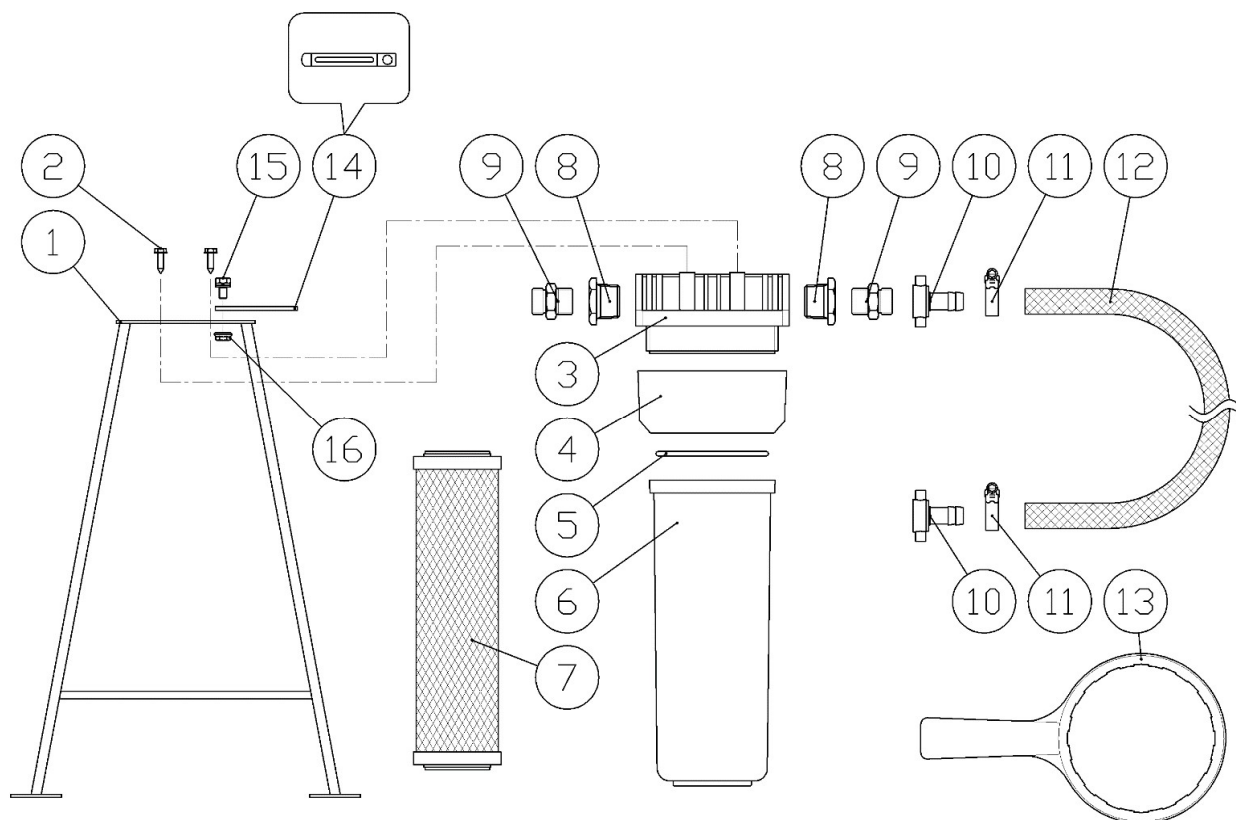

図番	コード	品名	数量	キット内容	キット	LOT	備考	価格表	納期
ASSY	2768ZSFB	(MS) 活性炭スタンドフィルターセット1/2MM(中間ホース1m)(ミスト用)	1					○	B
1	F401301B-2	スタンド(ヒックフィルタースタンド)	1					○	A
2	BBHFTS0516	SUS六角フランジタッピングネジ M5×16	4					○	A
3	2896QBD	(SX@)ハットハウジング 3/4FF (BF II b)	1	○				-	D
4	2896QBG	リングナット (BF II b, KF-4)	1	○				○	A
5	B470609	OR 3.8×87 (BF II ab, KF-4)	1	○				○	A
6	2896QBC	透明カップ 9" (BF II b, KF-4)	1	○				○	A
7	2896YA005	活性炭エレメント(繊維状) 9"×5μ	1				旧:2896Y005	○	A
8	B195810	SUS中圧ワッシャー 3/4×1/2	2				旧:B195810KR	○	A
9	KRF160348	サクショアダプター 1/2(網付用)	2					○	A
10	2905A13	タケコメネジ継手1/2×13 (NT)	2					○	A
11	B450175	(X)ホースバンドカバー付 FS22	2				旧:B450103	-	F
12	1383A01KR	水道ホースφ15 (1m)	1				100cm	○	B
13	2896QBR	フィルターレンチ (BF II b, KF-4)	1					○	A
14	≒FR64917A	クランプ	1					○	A
15	BBHBPO6012Z	六角ボルト HB M6×12Z (アブセットP3)	1					○	A
16	BBFN06Z	フランジナット M6	1					○	A
	2896QB06	ヒックフィルター BF II b9-3/4FF (エレメント別)	1		○		No. 3, 4, 5, 6	○	A

止水フロート, 止水フロート a, 止水フロート b

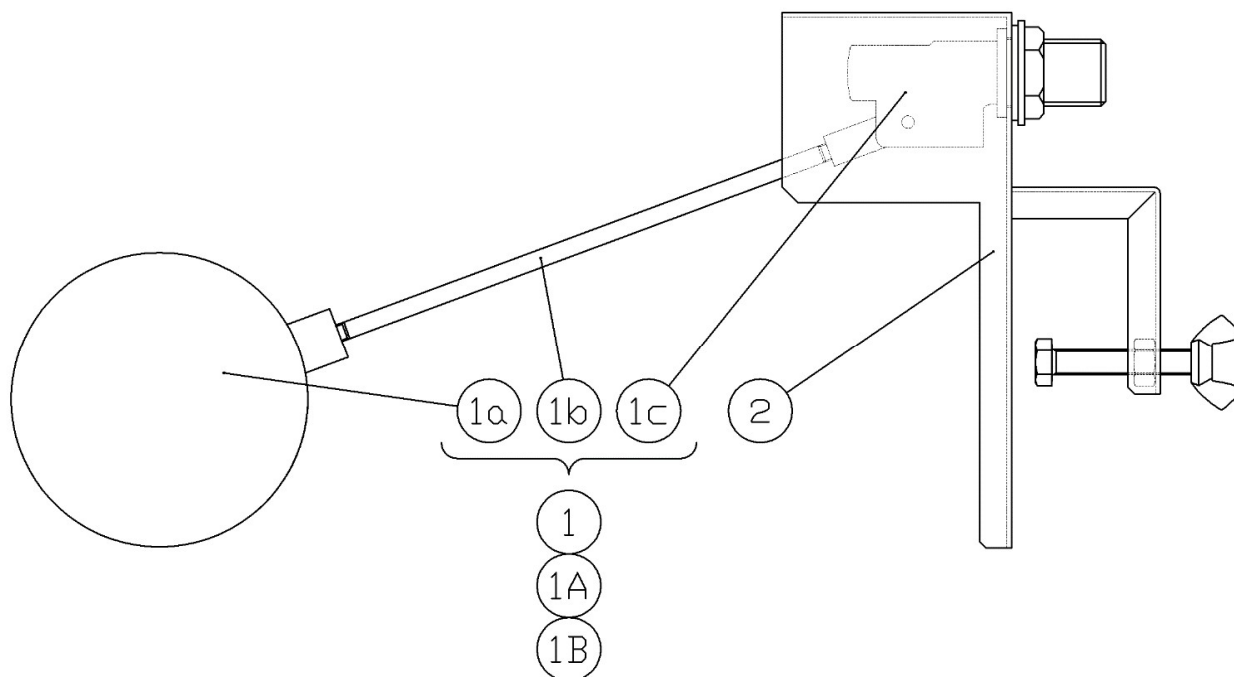

図番	コード	品名	数量	キット内容	キット	LOT	備考	価格表	納期
ASSY	2894A	(MSZ) 止水フロート 中止						-	F
ASSY		-						-	-
ASSY	2894AB05	止水フロートb (5m付)						○	A
1		-	1				止水フロート (1a, 1b, 1cセット) 廃番	-	-
1A		-	1				止水フロートa (1c) 廃番	-	-
1-1		-	1				止水フロートa (1a) 廃番	-	-
1-2	SBSYFB002KR	(SZ@) アーム (ホー ルタップ° SBSYF019用)	1				止水フロートa (1b)	○	D
1B	B201521	(MS@) 黄銅ホー ルタップ° 1/2 (SUSアーム, SUS浮球)	1				止水フロートb (1a, 1b, 1cセット)	○	B
2	F350601	止水ホー ルタップ° フック	1					○	A

※1, 1A (セット) をお求めの場合は後継品の1B (セット) でご購入下さい。

1Aの部品1a, 1cをお求めの場合は後継品の1B (セット) でご購入ください。

1, 1Bに1Aの部品 (1a, 1b, 1c) は使用できません。

SFボックス SFB45 (カーキ)

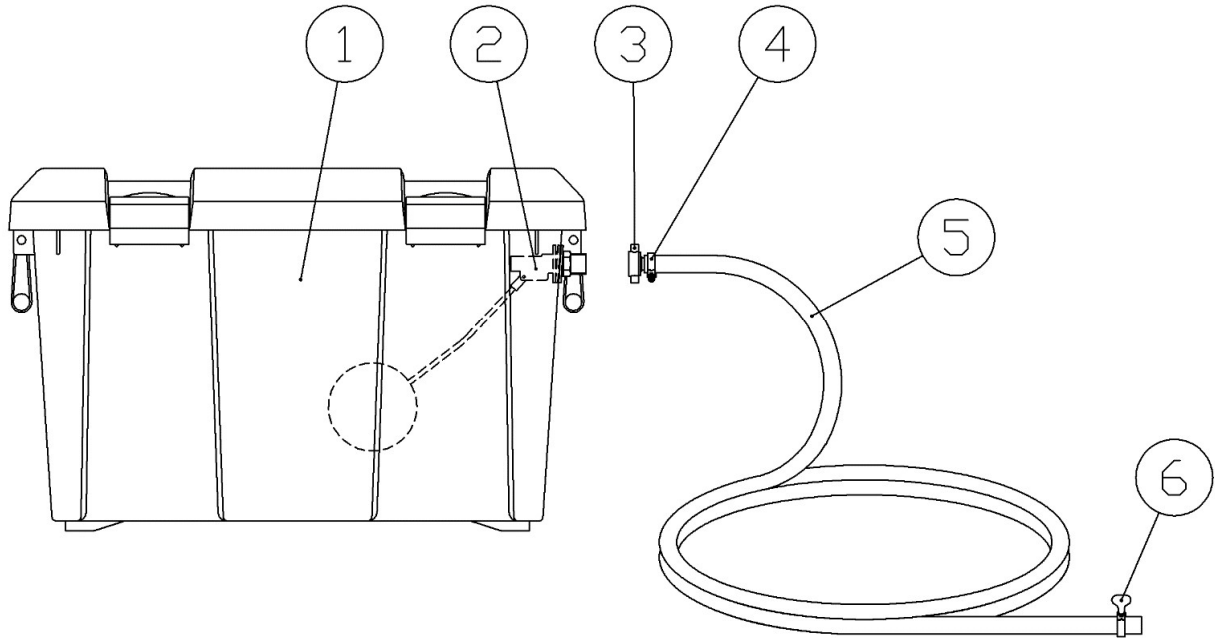

図番	コード	品名	数量	キット内容	キット	LOT	備考	価格表	納期
ASSY	2930RB	SFボックス SFB45 (カーキ) (水道ホース5m付)	1				Assy	○	A
1		-	1				供給不可	-	-
2	B201523	(MS) 黄銅ホースルックアップ 1/2 (SUS7- μ 170° , SUS浮球)	1					○	B
3	2905A13	タケノコメッシュ継手 1/2 \times 13 (NT)	1					○	A
4	B450175	(X) ホースバンドカバー付 FS22	1					○	E
5	1383A05KR	(MSZ) 水道ホース ϕ 15 (5m)	1					-	F
6	B450145	手締めホースバンド ϕ 22	1					○	A